



# แผนพัฒนาท้องถิ่น (พ.ศ.๒๕๖๖ – ๒๕๗๐)

เทศบาลตำบลนาหว้า  
อำเภอพรณานิคม จังหวัดสกลนคร



ประกาศเทศบาลตำบลนาหัวบ่อ  
เรื่อง ประกาศใช้แผนพัฒนาท้องถิ่น (พ.ศ. ๒๕๖๖- ๒๕๗๐)

อาศัยอำนาจตามระเบียบกระทรวงมหาดไทยว่าด้วยการจัดทำแผนพัฒนาขององค์กรปกครองส่วนท้องถิ่น พ.ศ.๒๕๔๘ แก้ไขเพิ่มเติม (ฉบับที่ ๒) พ.ศ.๒๕๕๙ และแก้ไขเพิ่มเติม (ฉบับที่ ๓)พ.ศ.๒๕๖๑ ข้อ ๒๔ ผู้บริหารเทศบาลตำบลนาหัวบ่อ จึงประกาศใช้แผนพัฒนาท้องถิ่น (พ.ศ.๒๕๖๖ - ๒๕๗๐)ของเทศบาลตำบลนาหัวบ่อ เพื่อเป็นกรอบในการจัดทำงบประมาณรายจ่ายประจำปี งบประมาณรายจ่ายเพิ่มเติม งบประมาณจากเงินสะสมและเป็นแนวทางในการพัฒนาเทศบาลตำบลนาหัวบ่อต่อไป

จึงประกาศให้ทราบโดยทั่วกัน

ประกาศ ณ วันที่ ๒๘ เดือน มิถุนายน พ.ศ.๒๕๖๔

(ลงชื่อ)

(นายเจริญ แก้วโงน)  
นายกเทศมนตรีตำบลนาหัวบ่อ

## คำนำ

ด้วยระเบียบกระทรวงมหาดไทยว่าด้วยการจัดทำแผนพัฒนาขององค์กรปกครองส่วนท้องถิ่น พ.ศ.๒๕๔๘และที่แก้ไขเพิ่มเติมถึง (ฉบับที่ ๓ ) พ.ศ. ๒๕๖๑โดยให้เริ่มจัดทำ“แผนพัฒนาท้องถิ่นห้าปี (พ.ศ. ๒๕๖๖-๒๕๗๐) เป็นแผนพัฒนาท้องถิ่นห้าปีเพื่อใช้เป็นกรอบแนวทางในการจัดทำงบประมาณขององค์กรปกครองส่วนท้องถิ่นในปีงบประมาณ พ.ศ. ๒๕๖๖ เป็นต้นไป

“แผนพัฒนาท้องถิ่นห้าปี” หมายความว่า แผนพัฒนาขององค์กรปกครองส่วนท้องถิ่นที่กำหนด วิสัยทัศน์ ประเด็นยุทธศาสตร์ เป้าประสงค์ ตัวชี้วัด ค่าเป้าหมาย และกลยุทธ์ โดยสอดคล้องกับแผนพัฒนา จังหวัด ยุทธศาสตร์การพัฒนาขององค์กรปกครองส่วนท้องถิ่นในเขตจังหวัด แผนพัฒนาอำเภอ แผนพัฒนา ตำบล แผนพัฒนาหมู่บ้านหรือแผนชุมชน อันมีลักษณะเป็นการกำหนดรายละเอียดแผนงาน โครงการพัฒนา ที่ จัดทำขึ้นสำหรับปีงบประมาณแต่ละปี ซึ่งมีความต่อเนื่องและเป็นแผนก้าวหน้าและให้หมายความรวมถึงการเพิ่มเติมหรือเปลี่ยนแปลงแผนพัฒนาท้องถิ่นห้าปี

เทศบาลตำบลนาหัวบ่อ หวังเป็นอย่างยิ่งว่าแผนพัฒนาท้องถิ่นห้าปี(พ.ศ. ๒๕๖๖-๒๕๗๐) ฉบับนี้ จะได้ใช้เป็นแนวทางการจัดทำงบประมาณประจำปีและตอบสนองความต้องการของประชาชนในเขตเทศบาลตำบลนาหัวบ่อได้ อย่างมีประสิทธิภาพต่อไป

งานวิเคราะห์นโยบายและแผน  
เทศบาลตำบลนาหัวบ่อ

## สารบัญ

	หน้า
<b>ส่วนที่ ๑ สภาพทั่วไปและข้อมูลพื้นฐาน</b>	<b>๑</b>
๑. ด้านกายภาพ	๑
๒. ด้านการเมือง/การปกครอง	๒
๓. ประชากร	๔
๔. สภาพทางสังคม	๔
๕. ระบบบริการพื้นฐาน	๕
๖. ระบบเศรษฐกิจ	๖
๗. ศาสนา ประเพณี วัฒนธรรม	๘
๘. ทรัพยากรธรรมชาติ	๘
<b>ส่วนที่ ๒ ยุทธศาสตร์การพัฒนาระดับองค์กรปกครองส่วนท้องถิ่น</b>	<b>๙</b>
๑. ความสัมพันธ์ระหว่างแผนพัฒนาระดับมหภาค	๙
๒. ยุทธศาสตร์ขององค์กรปกครองส่วนท้องถิ่น	๒๕
๓. การวิเคราะห์เพื่อพัฒนาท้องถิ่น	๒๖
<b>ส่วนที่ ๓ การนำแผนพัฒนาท้องถิ่นไปสู่การปฏิบัติ</b>	<b>๓๒</b>
๑. ยุทธศาสตร์การพัฒนาและแผนงาน	๓๒
๒. บัญชีโครงการพัฒนาท้องถิ่น	๓๘
<b>ส่วนที่ ๔ การติดตามและประเมินผล</b>	<b>๑๐๗</b>
๑. การติดตามและประเมินผลยุทธศาสตร์	๑๐๗
๒. การติดตามและประเมินผลโครงการ	๑๐๘
๓. สรุปผลการพัฒนาท้องถิ่น จากแผนพัฒนาท้องถิ่น พ.ศ.๒๕๖๑-๒๕๖๕	๑๐๘
๔. ข้อเสนอแนะในการจัดทำแผนพัฒนาท้องถิ่นในอนาคต	๑๑๒

## ส่วนที่ ๑

### สภาพทั่วไปและข้อมูลพื้นฐานสำคัญของเทศบาลตำบลนาหัวบ่อ

#### ๑. ด้านกายภาพและข้อมูลพื้นฐาน

##### ๑.๑ ที่ตั้ง

ตำบลนาหัวบ่อเป็นตำบลหนึ่งในสิบตำบลของอำเภอพรหมานิคม จังหวัดสกลนครห่างจากที่ว่าการอำเภอทางทิศตะวันออกเฉียงใต้ ประมาณ ๒๐ กิโลเมตรห่างจากจังหวัดสกลนคร ประมาณ ๒๒ กิโลเมตรตามทางหลวงแผ่นดิน หมายเลข ๒๒ (ถนนสาย สกลนคร - อุดรธานี)และมีอาณาเขตติดต่อ ดังนี้

ทิศเหนือ	ติดต่อกับตำบลพอกน้อย	อำเภอพรหมานิคม
ทิศใต้	ติดต่อกับตำบลนาใน	อำเภอพรหมานิคม
ทิศตะวันออก	ติดต่อกับตำบลหมื่น	อำเภอเมือง
ทิศตะวันตก	ติดต่อกับตำบลไร่	อำเภอพรหมานิคม

เนื้อที่ (แสดงเนื้อที่โดยประมาณเป็นตารางกิโลเมตรและไร่) ตำบลนาหัวบ่อมีเนื้อที่โดยประมาณ ๘๐ ตารางกิโลเมตร หรือ ประมาณ ๕๐,๐๐๐ ไร่

#### แผนที่ตำบลนาหัวบ่อพอสังเขป

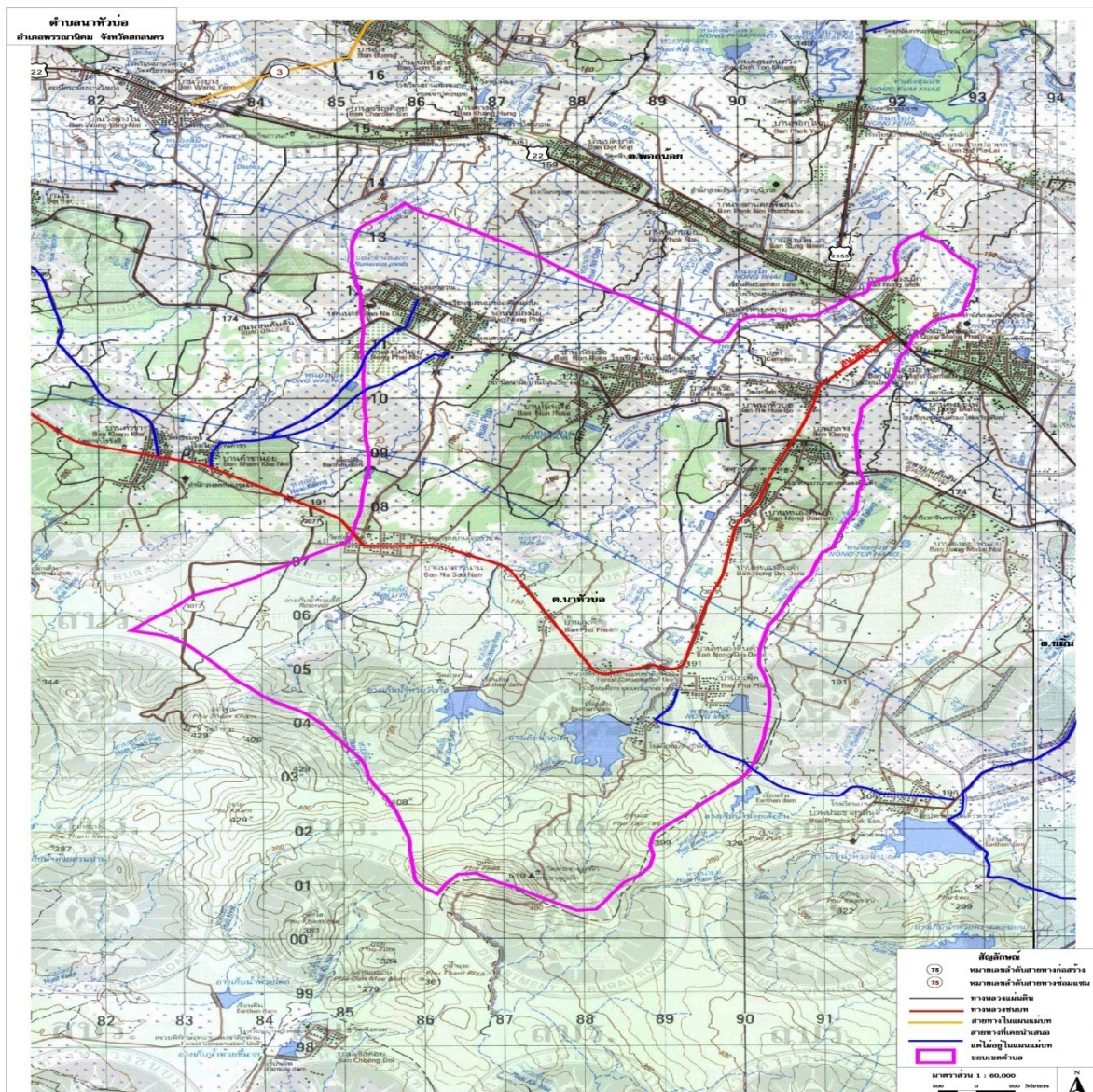



## ตราสัญลักษณ์เทศบาลตำบลนาหัวบ่อ

ตราเครื่องหมายประจำเทศบาลตำบลนาหัวบ่อเป็นรูปพระธาตุภูเพ็ก ซึ่งเป็นโบราณสถานขนาดใหญ่ที่ประดิษฐานบนเทือกเขาภูพาน ณ วัดพระธาตุภูเพ็ก ตำบลนาหัวบ่อ อำเภอพรหมานิคม จังหวัดสกลนคร ซึ่งเป็นที่เคารพของชาวตำบลนาหัวบ่อและประชาชนทั่วไปเป็นอย่างมาก โดยเชื่อกันว่าพระธาตุภูเพ็กนี้สร้างขึ้นสมัยเดียวกันกับพระธาตุนารายณ์เจงเวง

### ความเป็นมาของเทศบาลตำบลนาหัวบ่อ

สภาตำบลนาหัวบ่อ ได้รับการยกฐานะเป็น องค์การบริหารส่วนตำบลนาหัวบ่อตามประกาศกระทรวงมหาดไทย เรื่องจัดตั้งองค์การบริหารส่วนตำบล ลงวันที่ ๑๖ ธันวาคม พ.ศ. ๒๕๓๙ และประกาศในราชกิจจานุเบกษาฉบับประกาศทั่วไป เล่มที่ ๑๑๓ ตอนพิเศษ ๕๒ ลงวันที่ ๒๕ ธันวาคม ๒๕๓๙ มีผลบังคับใช้เมื่อวันที่ ๒๓ กุมภาพันธ์ ๒๕๔๐

องค์การบริหารส่วนตำบลนาหัวบ่อ ได้รับการยกฐานะเป็น **เทศบาลตำบลนาหัวบ่อ** ตั้งแต่วันที่ ๖ กันยายน พ.ศ. ๒๕๕๖ เป็นต้นไป

#### ๑.๒ ภูมิประเทศ

ลักษณะภูมิประเทศโดยทั่วไปของตำบลนาหัวบ่อมีสภาพพื้นที่ทางตอนใต้มีลักษณะเป็นภูเขาและป่าไม้ ซึ่งเป็นเขตป่าสงวนแห่งชาติ ส่วนทางตอนกลางและตอนเหนือของตำบลมีลักษณะเป็นที่ราบเรียบจนถึงค่อนข้างแบบลูกคลื่นลอนลาด นอกจากนี้ยังมีแหล่งน้ำธรรมชาติ และหนองน้ำกระจายอยู่ทั่วไปภายในตำบล รวมทั้งยังมีคลองส่งน้ำของชลประทานน้ำอุนผ่านหมู่บ้านต่าง ๆ เกือบทุกหมู่บ้าน

#### ๑.๓ ภูมิอากาศ

ลักษณะภูมิอากาศของตำบลนาหัวบ่อ โดยทั่วไปฤดูร้อนอากาศจะร้อน อบอุ่น ฤดูฝนจะมีฝนตกชุก ในฤดูหนาวอากาศค่อนข้างหนาวเนื่องจากมีพื้นที่ภูเขาและป่าไม้หนาแน่น สภาพอากาศเป็นแบบมรสุม โดยทั่วไปมี ๓ ฤดู

ฤดูร้อน ระยะเวลาประมาณ ๓ เดือน ตั้งแต่เดือนกุมภาพันธ์ - พฤษภาคม

ฤดูฝน ระยะเวลาประมาณ ๕ เดือน ตั้งแต่เดือนมิถุนายน - ตุลาคม

ฤดูหนาว ระยะเวลาประมาณ ๔ เดือน ตั้งแต่เดือนพฤศจิกายน - กุมภาพันธ์

#### ๑.๔ ลักษณะของดิน

เนื้อดินส่วนใหญ่เป็นดินร่วนปนทราย ดินทรายปนดินร่วน มีความอุดมสมบูรณ์ตามธรรมชาติต่ำ มีความเหมาะสมต่อการทำนา พืชไร่ พืชสวน ดีพอใช้แต่ต้องมีการปรับปรุงบำรุงดินด้วยอินทรีย์วัตถุ และปุ๋ยเคมีตามลักษณะเนื้อดิน และการปลูกพืชที่เหมาะสมกับเนื้อดิน จึงจะได้ผลผลิตสูง

## ๒. ด้านการเมือง/การปกครอง

๒.๑ เขตการปกครองแบ่งการปกครองเป็น ๑๙ หมู่บ้าน ได้แก่

- |                  |           |
|------------------|-----------|
| ๑. บ้านนาหัวบ่อ  | หมู่ที่ ๑ |
| ๒. บ้านหนองดินดำ | หมู่ที่ ๒ |

๓. บ้านโนนเรือ	หมู่ที่ ๓
๔. บ้านบัวห้วยทราย	หมู่ที่ ๔
๕. บ้านตอเรือ	หมู่ที่ ๕
๖. บ้านหนองไผ่	หมู่ที่ ๖
๗. บ้านนาดี	หมู่ที่ ๗
๘. บ้านหนองเม็ก	หมู่ที่ ๘
๙. บ้านนาสาวนาน	หมู่ที่ ๙
๑๐. บ้านกลาง	หมู่ที่ ๑๐
๑๑. บ้านหนองไผ่น้อย	หมู่ที่ ๑๑
๑๒. บ้านภูเพ็ก	หมู่ที่ ๑๒
๑๓. บ้านโนนเรือ	หมู่ที่ ๑๓
๑๔. บ้านนาดี	หมู่ที่ ๑๔
๑๕. บ้านนาหัวบ่อ	หมู่ที่ ๑๕
๑๖. บ้านนาดี	หมู่ที่ ๑๖
๑๗. บ้านนาสาวนาน	หมู่ที่ ๑๗
๑๘. บ้านโนนสูง	หมู่ที่ ๑๘
๑๙. บ้านหนองไผ่	หมู่ที่ ๑๙

## ๒.๒ การเลือกตั้งแบ่งเขตเลือกตั้งเป็น ๒ เขต ได้แก่

เขตเลือกตั้งที่ ๑ ประกอบด้วย	เขตเลือกตั้งที่ ๒ประกอบด้วย
๑.บ้านนาหัวบ่อ หมู่ที่ ๑	๑.บ้านโนนเรือ หมู่ที่ ๓
๒.บ้านหนองดินดำ หมู่ที่ ๒	๒.บ้านตอเรือ หมู่ที่ ๕
๓.บ้านบัวห้วยทราย หมู่ที่ ๔	๓.บ้านหนองไผ่ หมู่ที่ ๖
๔.บ้านหนองเม็ก หมู่ที่ ๘	๔.บ้านนาดี หมู่ที่ ๗
๕.บ้านนาสาวนาน หมู่ที่ ๙	๕.บ้านหนองไผ่น้อย หมู่ที่ ๑๑
๖.บ้านกลาง หมู่ที่ ๑๐	๖.บ้านโนนเรือ หมู่ที่ ๑๓
๗.บ้านภูเพ็ก หมู่ที่ ๑๒	๗.บ้านนาดี หมู่ที่ ๑๔
๘.บ้านนาหัวบ่อ หมู่ที่ ๑๕	๘.บ้านนาดี หมู่ที่ ๑๖
๙.บ้านโนนสูง หมู่ที่ ๑๘	๙.บ้านนาสาวนาน หมู่ที่ ๑๗
	๑๐. บ้านหนองไผ่ หมู่ที่ ๑๙

### ๓. ประชากร

- จำนวนราษฎร รวมทั้งสิ้น ๙,๙๙๐ คน เป็นชาย ๕,๐๗๐คน เป็นหญิง ๔,๙๒๐ คน
  - จำนวนครัวเรือนทั้งสิ้น ๓,๔๑๐ ครัวเรือน
- โดยแยกออกเป็นหมู่บ้านได้ดังนี้

หมู่ที่	ชื่อหมู่บ้าน	จำนวนประชากร			จำนวนครัวเรือน
		ชาย	หญิง	รวม	
๑	นาหัวบ่อ	๒๕๙	๒๕๙	๕๑๘	๑๙๓
๒	หนองดินดำ	๕๖๙	๕๐๑	๙๗๐	๓๓๗
๓	โนนเรือ	๓๙๕	๓๘๕	๗๘๐	๓๐๐
๔	บัวห้วยทราย	๑๑๒	๙๗	๒๐๙	๗๐
๕	ตอเรือ	๑๘๔	๑๖๙	๓๕๓	๑๑๔
๖	หนองไผ่	๒๐๙	๒๒๗	๔๓๖	๑๓๘
๗	นาดี	๒๒๕	๒๒๘	๔๕๓	๑๗๒
๘	หนองเม็ก	๓๕๕	๓๕๔	๗๐๙	๒๙๔
๙	นาสาวนาน	๒๔๖	๒๕๔	๕๐๐	๒๓๔
๑๐	กลาง	๓๖๑	๓๕๐	๗๑๑	๒๕๘
๑๑	หนองไผ่น้อย	๒๐๔	๑๖๑	๓๖๕	๑๓๓
๑๒	ภูเพ็ก	๒๓๙	๒๒๙	๔๖๘	๑๘๗
๑๓	โนนเรือ	๓๔๓	๓๓๓	๖๗๖	๒๒๗
๑๔	นาดี	๒๕๙	๒๖๘	๕๒๗	๑๖๐
๑๕	นาหัวบ่อ	๒๖๔	๒๖๖	๕๓๐	๑๖๗
๑๖	นาดี	๒๔๖	๒๐๘	๔๕๔	๑๓๒
๑๗	นาสาวนาน	๒๕๘	๒๒๕	๔๘๓	๑๖๖
๑๘	โนนสูง	๑๘๐	๑๕๗	๓๓๗	๑๑๘
๑๙	หนองไผ่	๒๖๒	๒๔๙	๕๑๑	๑๖๗
รวม		๕,๐๗๐	๔,๙๒๐	๙,๙๙๐	๓,๕๑๗

\*ข้อมูลจากสำนักงานทะเบียนอำเภอพรหมานิกม ณ เดือนธันวาคม ๒๕๖๓

### ๔. สภาพทางสังคม

#### ๔.๑ การศึกษา

๑. โรงเรียนประถมศึกษา จำนวน ๗แห่งได้แก่
  - ๑.๑ โรงเรียนไทยรัฐวิทยา ๖๒
  - ๑.๒ โรงเรียนบ้านกลางหนองดินดำ
  - ๑.๓ โรงเรียนชุมชนบ้านนาดีหนองไผ่
  - ๑.๔ โรงเรียนบ้านนาสาวนาน
  - ๑.๕ โรงเรียนบ้านโนนเรือตอเรือ
  - ๑.๖ โรงเรียนบ้านภูเพ็ก
  - ๑.๗ โรงเรียนราชประชานุเคราะห์ ๕๓ จังหวัดสกลนคร



๒. โรงเรียนมัธยมศึกษา(ขยายโอกาส) จำนวน๓แห่งได้แก่

๒.๑ โรงเรียนไทยรัฐวิทยา ๖๒

๒.๒ โรงเรียนชุมชนบ้านนาดีหนองไผ่

๒.๓ โรงเรียนราชประชานุเคราะห์ ๕๓

๓. ศูนย์พัฒนาเด็กเล็ก จำนวน ๔ แห่ง ได้แก่

๓.๑ศูนย์พัฒนาเด็กเล็กบ้านหนองไผ่

๓.๒ ศูนย์อบรมเด็กก่อนเกณฑ์วัดโพธิ์คำ

๓.๓ ศูนย์อบรมเด็กก่อนเกณฑ์วัดศรีจันทร์

๓.๔ ศูนย์พัฒนาเด็กเล็กบ้านนาสาวนาน

๔. ที่อ่านหนังสือพิมพ์ประจำหมู่บ้าน ๑๒ แห่ง

#### ๔.๒ สาธารณสุข

๑. โรงพยาบาลส่งเสริมสุขภาพชุมชนตำบล จำนวน ๒ แห่งได้แก่

๑.๑ โรงพยาบาลส่งเสริมสุขภาพตำบลบ้านโนนเรือ ตั้งอยู่ที่ บ้านโนนเรือ หมู่ที่ ๓

๑.๒ โรงพยาบาลส่งเสริมสุขภาพตำบลบ้านภูเพ็ก ตั้งอยู่ที่ บ้านภูเพ็ก หมู่ที่ ๑๒

๒. สถานพยาบาลเอกชน จำนวน ๓แห่ง

๓. อัตราการมีและการใช้ส้วมราดน้ำ ร้อยละ ๑๐

#### ๔.๓ สถาบันและองค์กรทางศาสนา

๑. วัด / สำนักสงฆ์จำนวน ๑๐แห่งได้แก่

๑.๑ วัดจินตตามณี บ้านหนองเม็ก หมู่ ๘

๑.๒ วัดโพธิ์คำ บ้านนาหัวบ่อ หมู่ ๑

๑.๓ วัดศรีจันทร์ บ้านโนนเรือ หมู่ ๓

๑.๔ วัดแจ้งแสงอรุณ บ้านนาดี หมู่ ๗

๑.๕ วัดโนนสวรรค์ บ้านหนองไผ่ หมู่ ๖

๑.๖ วัดสุวรรณธาตุาราม บ้านกลาง หมู่ ๑๐

๑.๗ วัดพระธาตุภูเพ็ก บ้านภูเพ็ก หมู่ ๑๒

๑.๘ วัดป่าโสมพนัส บ้านภูเพ็ก หมู่ ๑๒

๑.๙ สำนักสงฆ์บ้านโนนสูง บ้านโนนสูง หมู่ ๑๘

๑.๑๐ สำนักสงฆ์บ้านนาสาวนาน บ้านนาสาวนาน หมู่ ๙

๒. โบสถ์ จำนวน ๓แห่ง

๒.๑ โบสถ์วัดโพธิ์คำ บ้านนาหัวบ่อ หมู่ ๑

๒.๒ โบสถ์วัดแจ้งแสงอรุณ บ้านนาดี หมู่ ๗

๒.๓ โบสถ์วัดโนนสวรรค์ บ้านหนองไผ่ หมู่ ๖

### ๕. การบริการพื้นฐาน

#### ๕.๑ การคมนาคม

ตำบลนาหัวบ่อ มีถนนสายหลัก คือ รพช.หมายเลข สน ๑๑๐๑๙ อำเภอพรรณานิคม – บ้านหนองเม็ก หมู่ที่ ๘เชื่อมการคมนาคมกับตำบลใกล้เคียง และเป็นเส้นทางคมนาคมภายในตำบลแล้วยังมีถนนในท้องถิ่น ซึ่งเป็นถนนสายย่อยแยกเข้าเชื่อมหมู่บ้านต่าง ๆ ในตำบลและเป็นเส้นทางเข้าสู่พื้นที่เกษตร

## ๕.๒ การไฟฟ้า

เขตเทศบาลตำบลนาหัวบ่อ เป็นชุมชนกึ่งเมืองกึ่งชนบท ระบบการไฟฟ้ายังขยายไม่ทั่วถึงทั้งตำบล ประชากรมีไฟฟ้าใช้ไม่ครบทุกครัวเรือน

## ๕.๓ การประปา

มีระบบประปาบาดาลหมู่บ้าน, ระบบประปาส่วนภูมิภาค จำนวน ๑๙หมู่บ้าน ได้แก่ หมู่ที่ ๑-๑๙

## ๖.ระบบเศรษฐกิจ

### ๖.๑ รายได้ของประชากร

หมู่ที่	หมู่บ้าน	รายได้เฉลี่ย/คน/ปี (บาท)
๑	บ้านนาหัวบ่อ	๙๔,๓๑๕
๒	บ้านหนองดินดำ	๗๐,๐๔๙
๓	บ้านโนนเรือ	๘๐,๗๕๔
๔	บ้านบัวห้วยทราย	๕๑,๓๓๕
๕	บ้านตอเรือ	๖๖,๐๖๓
๖	บ้านหนองไผ่	๕๘,๓๔๒
๗	บ้านนาดี	๗๐,๒๕๖
๘	บ้านหนองเม็ก	๑๐๓,๓๘๖
๙	บ้านนาสาวนาน	๔๘,๑๔๖
๑๐	บ้านกลาง	๗๙,๐๒๖
๑๑	บ้านหนองไผ่น้อย	๔๔,๗๖๐
๑๒	บ้านภูเพ็ก	๘๓,๗๙๓
๑๓	บ้านโนนเรือ	๕๔,๖๑๔
๑๔	บ้านนาดี	๙๐,๕๐๗
๑๕	บ้านนาหัวบ่อ	๗๙,๕๕๕
๑๖	บ้านนาดี	๗๖,๑๐๓
๑๗	บ้านนาสาวนาน	๘๘,๙๕๒
๑๘	บ้านโนนสูง	๕๐,๔๓๒
๑๙	บ้านหนองไผ่	๕๔,๒๑๑

### ๖.๒ สภาพทางเศรษฐกิจ

ประชากรในตำบลนาหัวบ่อประกอบอาชีพการเกษตรเป็นหลัก คือ อาชีพทำนา ทำไร่ ทำสวน เลี้ยงสัตว์ เกษตรผสมผสาน

### ๖.๓ หน่วยธุรกิจในเขตเทศบาล

- ธนาคาร	-	แห่ง
- โรงแรม	-	แห่ง
- ปั๊มน้ำมัน	๕	แห่ง
- โรงงานอุตสาหกรรม	-	แห่ง
- โรงสีข้าวขนาดเล็ก	๓๓	แห่ง
- กลุ่มอาชีพ	๔๒	กลุ่ม

## ๖.๔ เศรษฐกิจพอเพียงท้องถิ่น (ด้านการเกษตรและแหล่งน้ำ)

ข้อมูลพื้นฐานของหมู่บ้านหรือชุมชน

หมู่ที่	ชื่อหมู่บ้าน	จำนวนประชากร			จำนวนครัวเรือน
		ชาย	หญิง	รวม	
๑	นาหัวบ่อ	๒๕๙	๒๕๙	๕๑๘	๑๙๓
๒	หนองดินดำ	๔๖๙	๕๐๑	๙๗๐	๓๓๗
๓	โนนเรือ	๓๙๕	๓๘๕	๗๘๐	๓๐๐
๔	บัวห้วยทราย	๑๑๒	๙๗	๒๐๙	๗๐
๕	ตอเรือ	๑๘๔	๑๖๙	๓๕๓	๑๑๔
๖	หนองไผ่	๒๐๙	๒๒๗	๔๓๖	๑๓๘
๗	นาดี	๒๒๕	๒๒๘	๔๕๓	๑๗๒
๘	หนองเม็ก	๓๕๕	๓๕๔	๗๐๙	๒๙๔
๙	นาสาวนาน	๒๔๖	๒๕๔	๕๐๐	๒๓๔
๑๐	กลาง	๓๖๑	๓๕๐	๗๑๑	๒๕๘
๑๑	หนองไผ่น้อย	๒๐๔	๑๖๑	๓๖๕	๑๓๓
๑๒	ภูเพ็ก	๒๓๙	๒๒๙	๔๖๘	๑๘๗
๑๓	โนนเรือ	๓๔๓	๓๓๓	๖๗๖	๒๒๗
๑๔	นาดี	๒๕๙	๒๖๘	๕๒๗	๑๖๐
๑๕	นาหัวบ่อ	๒๖๔	๒๖๖	๕๓๐	๑๖๗
๑๖	นาดี	๒๔๖	๒๐๘	๔๕๔	๑๓๒
๑๗	นาสาวนาน	๒๕๘	๒๒๕	๔๘๓	๑๖๖
๑๘	โนนสูง	๑๘๐	๑๕๗	๓๓๗	๑๑๘
๑๙	หนองไผ่	๒๖๒	๒๔๙	๕๑๑	๑๖๗
	<b>รวม</b>	<b>๕,๐๕๓</b>	<b>๔,๙๓๐</b>	<b>๙,๙๘๓</b>	<b>๓,๕๖๗</b>

\*ข้อมูลจากสำนักงานทะเบียนอำเภอพรณานิคม ณ เดือนธันวาคม ๒๕๖๓

## ๖.๕ ข้อมูลด้านการเกษตร

ประชากรในตำบลนาหัวบ่อประกอบอาชีพการเกษตรเป็นหลัก คือ อาชีพทำนา ทำไร่ ทำสวน เลี้ยงสัตว์ เกษตรผสมผสาน

## ๖.๖ ข้อมูลด้านแหล่งน้ำทางการเกษตร

แหล่งน้ำธรรมชาติ

- ลำน้ำ, ลำห้วย	๑๕	แห่ง
- บึง, หนองและอื่น ๆ	๑๓	แห่ง
- ฝาย	๑๐	แห่ง
- บ่อน้ำตื้น	๒๔๐	แห่ง
- บ่อโยก	๒๔	แห่ง

## ๖.๗ ข้อมูลด้านแหล่งน้ำกิน น้ำใช้ (หรือน้ำเพื่อการอุปโภค บริโภค)

- มีระบบประปาหมู่บ้าน จำนวน ๑๙หมู่บ้าน ได้แก่ หมู่ที่ ๑-๑๙

## ๗. ศาสนา ประเพณี วัฒนธรรม

### ๗.๑ การนับถือศาสนา

- ประชาชน หมู่ที่ ๑-๑๙ นับถือศาสนาพุทธ โดยมีข้อมูลศาสนสถาน ดังนี้  
วัด / สำนักสงฆ์ ๑๐ แห่ง ได้แก่

๑. วัดจินตามณี บ้านหนองเม็ก หมู่ ๘
๒. วัดโพธิ์คำ บ้านนาหัวบ่อ หมู่ ๑
๓. วัดศรีจันทร์ บ้านโนนเรือ หมู่ ๓
๔. วัดแจ้งแสงอรุณ บ้านนาดี หมู่ ๗
๕. วัดโนนสวรรค์ บ้านหนองไผ่ หมู่ ๖
๖. วัดสุวรรณธาตาราม บ้านกลาง หมู่ ๑๐
๗. วัดพระธาตุภูเพ็ก บ้านภูเพ็ก หมู่ ๑๒
๘. วัดป่าโสมพนัส บ้านภูเพ็ก หมู่ ๑๒
๙. สำนักสงฆ์บ้านโนนสูง บ้านโนนสูง หมู่ ๑๘
๑๐. สำนักสงฆ์บ้านนาสาวนาน บ้านนาสาวนาน หมู่ ๙

### ๗.๒ ประเพณีและงานประจำปี

- ประชากรส่วนใหญ่ เชื่อสายเดิมเป็นภูไท มีบุญประเพณีที่ถือปฏิบัติเป็นประจำแต่ละเดือนคือ บุญเดือนอ้าย บุญเดือนสาม บุญเดือนสี่ บุญเดือนห้า บุญเดือนแปด บุญเดือนเก้า บุญเดือนสิบ บุญเดือนสิบเอ็ด บุญเดือนสิบสอง และมีงานบุญประจำปีตักบาตรเทโวที่วัดพระธาตุภูเพ็ก

### ๗.๓ ภูมิปัญญาท้องถิ่น ภาษาถิ่น

- มีภาษาถิ่นคือ ภาษาภูไท , ภาษาญ้อ

### ๗.๔ สินค้าพื้นเมืองและของที่ระลึก

- ผ้าย้อมครามและผลไม้ต่างๆแต่งโม แต่งแคนตาลูป เป็นต้น

## ๘. ทรัพยากรธรรมชาติในพื้นที่

### ๘.๑ น้ำ

- |                      |    |      |
|----------------------|----|------|
| - ลำน้ำ, ลำห้วย      | ๑๕ | แห่ง |
| - บึง, หนองและอื่น ๆ | ๑๓ | แห่ง |

### ๘.๒ ป่าไม้

ทางตอนใต้ของตำบลทรัพยากรป่าไม้ยังมีสภาพเป็นป่าที่สมบูรณ์ เพราะอยู่ในเขตป่าสงวนแห่งชาติ ซึ่งอยู่ในเขตของหมู่บ้านภูเพ็กบ้านนาสาวนานบ้านหนองดินดำ และบ้านหนองไผ่

### ๘.๓ ภูเขา

มีเทือกเขาภูเพ็กซึ่งเป็นที่ตั้งของปราสาทหินภูเพ็กซึ่งอยู่ในเขตของหมู่บ้านภูเพ็ก

### ๘.๔ คุณภาพของทรัพยากรธรรมชาติ

ในเขตเทศบาลตำบลนาหัวบ่อทรัพยากรป่าไม้มีสภาพที่สมบูรณ์คือเทือกเขาภูเพ็กซึ่งอยู่ในเขตป่าไม้และมีอ่างเก็บน้ำภูเพ็ก ซึ่งคุณภาพโดยรวมแล้วทรัพยากรธรรมชาติที่มีอยู่ถือว่าสมบูรณ์มาก

## ๙. อื่นๆ (ถ้ามีระบุด้วย)

## ส่วนที่ ๒

### ยุทธศาสตร์องค์กรปกครองส่วนท้องถิ่น

#### ๑. ความสัมพันธ์ระหว่างแผนพัฒนาระดับมหภาค

##### ๑.๑ แผนยุทธศาสตร์ชาติ ๒๐ ปี

ยุทธศาสตร์ชาติ ๒๐ ปี (พ.ศ. ๒๕๖๑ – ๒๕๘๐) ๖ ยุทธศาสตร์

๑. ยุทธศาสตร์ด้านความมั่นคง
๒. ยุทธศาสตร์ด้านการสร้างความสามารถในการแข่งขัน
๓. ยุทธศาสตร์การพัฒนาและเสริมสร้างศักยภาพคน
๔. ยุทธศาสตร์ด้านการสร้างโอกาสความเสมอภาคและเท่าเทียมกันทางสังคม
๕. ยุทธศาสตร์ด้านการสร้างการเติบโตบนคุณภาพชีวิตที่เป็นมิตรกับสิ่งแวดล้อม
๖. ยุทธศาสตร์ด้านการปรับสมดุลและพัฒนาระบบการบริหารจัดการภาครัฐ

ทิศทางยุทธศาสตร์ชาติระยะ ๒๐ ปี (พ.ศ. ๒๕๖๑-๒๕๘๐)

##### วิสัยทัศน์

“ประเทศไทยมีความมั่นคง มั่งคั่ง ยั่งยืน เป็นประเทศพัฒนาแล้ว ด้วยการพัฒนา ตามปรัชญาเศรษฐกิจพอเพียง”

##### สาระสำคัญ

##### ๑. ความมั่นคง

๑.๑ การมีความมั่นคงปลอดภัย จากภัยและการเปลี่ยนแปลงทั้งภายในประเทศและภายนอกประเทศในทุกระดับ ทั้งระดับประเทศ สังคม ชุมชน ครัวเรือน และปัจเจกบุคคล และมีความมั่นคงในทุกมิติ ทั้งมิติเศรษฐกิจ สังคม สิ่งแวดล้อม และการเมือง

๑.๒ ประเทศ มีความมั่นคงในเอกราชและอธิปไตยมีสถาบันชาติ ศาสนา พระมหากษัตริย์ที่เข้มแข็ง เป็นศูนย์กลางและเป็นที่ยึดเหนี่ยวจิตใจของประชาชน ระบบการเมืองที่มั่นคงเป็นกลไกที่นำไปสู่การบริหารประเทศที่ต่อเนื่องและโปร่งใสตามหลักธรรมาภิบาล

๑.๓ สังคม มีความปรองดองและความสามัคคี สามารถผนึกกำลังเพื่อพัฒนาประเทศ ชุมชน มีความเข้มแข็ง ครอบครัว มีความอบอุ่น

๑.๔ ประชาชน มีความมั่นคงในชีวิต มีงานและรายได้ที่มั่นคงพอเพียงกับการดำรงชีวิต มีที่อยู่อาศัยและความปลอดภัยในชีวิตทรัพย์สิน

๑.๕ ฐานทรัพยากรและสิ่งแวดล้อม ประชาชนมีความมั่นคงของอาหาร พลังงาน และน้ำ

##### ๒. ความมั่งคั่ง

๒.๑ ประเทศไทยมีการขยายตัวของเศรษฐกิจ อย่างต่อเนื่องจนเข้าสู่กลุ่มประเทศรายได้สูง ความเหลื่อมล้ำของการพัฒนาลดลง ประชากรได้รับผลประโยชน์จากการพัฒนาอย่างเท่าเทียมกันมากขึ้น

๒.๒ เศรษฐกิจมีความสามารถในการแข่งขันสูง สามารถสร้างรายได้ทั้งจากภายในและภายนอกประเทศ สร้างฐานเศรษฐกิจและสังคมแห่งอนาคต และเป็นจุดสำคัญของการเชื่อมโยงในภูมิภาคทั้งการคมนาคมขนส่ง การผลิต การค้า การลงทุน และการทำธุรกิจ มีบทบาทสำคัญในระดับภูมิภาคและระดับโลก เกิดสายสัมพันธ์ทางเศรษฐกิจและการค้าอย่างมีพลัง

๒.๓ ความสมบูรณ์ในทุนที่จะสามารถสร้าง การพัฒนาต่อเนื่อง ได้แก่ ทุนมนุษย์ ทุนทางปัญญา ทุนทางการเงิน ทุนที่เป็นเครื่องมือเครื่องจักร ทุนทางสังคม และทุนทรัพยากรธรรมชาติและสิ่งแวดล้อม

### ๓. ความยั่งยืน

๓.๑ การพัฒนาที่สามารถสร้างความเจริญ รายได้ และคุณภาพชีวิตของประชาชนให้เพิ่มขึ้นอย่างต่อเนื่อง ซึ่งเป็นการเจริญเติบโตของเศรษฐกิจที่ไม่ใช้ทรัพยากรธรรมชาติเกินพอดี ไม่สร้างมลภาวะต่อสิ่งแวดล้อมจนเกินความสามารถในการรองรับและเยียวยาของระบบนิเวศน์

๓.๒ การผลิตและการบริโภคเป็นมิตรกับสิ่งแวดล้อม และสอดคล้องกับกฎระเบียบของประชาคมโลก ซึ่งเป็นที่ยอมรับร่วมกัน ความอุดมสมบูรณ์ของทรัพยากรธรรมชาติและสิ่งแวดล้อมมีคุณภาพดีขึ้น คนมีความรับผิดชอบต่อสังคม มีความเอื้ออาทร เสียสละเพื่อผลประโยชน์ส่วนรวม

๓.๓ มุ่งประโยชน์ส่วนรวมอย่างยั่งยืน ให้ความสำคัญกับการมีส่วนร่วมของประชาชนทุกภาคส่วน เพื่อการพัฒนาในทุกระดับอย่างสมดุล มีเสถียรภาพ และยั่งยืน

๓.๔ ประชาชนทุกภาคส่วนในสังคมยึดถือและปฏิบัติตามปรัชญาของเศรษฐกิจพอเพียง

### ยุทธศาสตร์ มียุทธศาสตร์ในการดำเนินการ ๖ ยุทธศาสตร์ ดังนี้

#### ยุทธศาสตร์ที่ ๑ ด้านความมั่นคง

๑) เสริมสร้างความมั่นคงของสถาบันหลักของชาติ และการปกครองระบอบประชาธิปไตย อันมีพระมหากษัตริย์ทรงเป็นประมุข สร้างจิตสำนึกของคนในชาติให้มีความจงรักภักดี และธำรงรักษาสถาบันชาติ ศาสนา พระมหากษัตริย์

๒) ปฏิรูปกลไกการบริหารประเทศ ขจัดคอร์รัปชัน สร้างความเป็นธรรม ลดความเหลื่อมล้ำ กระจายอำนาจ และสร้างความเชื่อมั่นในกระบวนการยุติธรรม

๓) ป้องกันและแก้ไขการก่อความไม่สงบในจังหวัดชายแดนภาคใต้ เน้นเสริมสร้างกระบวนการสันติสุขและแนวทางสันติวิธี ขจัดความขัดแย้ง ลดความรุนแรง ตามแนวทาง “เข้าใจ เข้าถึง พัฒนา”

๔) บริหารจัดการความมั่นคงชายแดนและชายฝั่งทะเล โดยพัฒนาความร่วมมือเป็นหุ้นส่วน ยุทธศาสตร์ความมั่นคงและการพัฒนาพื้นที่ชายแดนและชายฝั่งทะเล เสริมสร้างความสัมพันธ์ด้านวัฒนธรรม เจริญจัดทำหลักเขตแดน แก้ไขปัญหาพื้นที่ทับซ้อน และปัญหาการลักลอบเข้าเมืองทั้งระบบ

๕) พัฒนาระบบ กลไก มาตรการและความร่วมมือระหว่างประเทศทุกระดับ รักษาคุณภาพของความสัมพันธ์กับประเทศมหาอำนาจเพื่อรักษาผลประโยชน์ของชาติ สามารถป้องกันและแก้ไขปัญหาภัยคุกคามข้ามชาติลดผลกระทบจากภัยก่อการร้ายและเสริมสร้างความมั่นคงทางเทคโนโลยีสารสนเทศ และไซเบอร์

๖) พัฒนาเสริมสร้างศักยภาพการฉีกกำลังป้องกันประเทศและกองทัพ พัฒนาโครงสร้างกำลังและยุทธโศปกรณ์ที่เหมาะสม พัฒนาระบบงานข่าวกรองให้มีประสิทธิภาพ พร้อมสร้างความร่วมมือกับประเทศเพื่อนบ้านและมิตรประเทศ รวมทั้งมีส่วนร่วมในการรักษาสันติภาพในกรอบสหประชาชาติ

๗) พัฒนาระบบการเตรียมพร้อมแห่งชาติ รักษาความมั่นคงของฐานทรัพยากรธรรมชาติ สิ่งแวดล้อม และการปกป้องรักษาผลประโยชน์แห่งชาติทางทะเล รวมทั้งเสริมสร้างความมั่นคงทางอาหาร พลังงาน และน้ำ

๘) ปรับกระบวนการทำงานของกลไกที่เกี่ยวข้องจากแนวตั้งสู่แนวนอนมากขึ้น กำหนดการบริหารจัดการที่ครบวงจรและยั่งยืน/พัฒนาปรับปรุงกฎหมายให้เอื้อต่อการดำเนินงานและให้ความสำคัญกับการติดตามประเมินผลอย่างเป็นระบบ

## ยุทธศาสตร์ที่ ๒ การสร้างความสามารถในการแข่งขัน

### ๑) สมรรถนะทางเศรษฐกิจ

- รักษาเสถียรภาพทางเศรษฐกิจและสร้างความเชื่อมั่น โดยดำเนินนโยบายการคลังและการเงินให้มีความสอดคล้องกัน รักษาวินัยการเงินการคลังและเสถียรภาพของอัตราแลกเปลี่ยน และสร้างความเชื่อมั่นในต่างประเทศ พัฒนาระบบการเงินของประเทศให้มีประสิทธิภาพและสามารถให้บริการประชาชนทุกระดับ เพื่อส่งเสริมความสามารถในการแข่งขันภาคธุรกิจ และโอกาสในการเข้าถึงแหล่งเงินทุนของประชาชน

- ส่งเสริมการค้าและการลงทุน ทั้งภาครัฐและเอกชน ให้สอดคล้องกับยุทธศาสตร์ประเทศ และยุทธศาสตร์จังหวัดที่สะท้อนความต้องการและศักยภาพของพื้นที่ และให้อยู่บนการแข่งขันที่เป็นธรรม และมีความรับผิดชอบต่อสังคม

- พัฒนาประเทศสู่ความเป็นชาติการค้า โดยใช้ฐานเศรษฐกิจดิจิทัล และการพัฒนานวัตกรรม ปรับปรุงประสิทธิภาพการทำธุรกิจของผู้ประกอบการ จัดอุปสรรค และอำนวยความสะดวกทางด้านโครงสร้างและระบบ ด้านปัจจัยสนับสนุน และด้านบุคลากร

### ๒) พัฒนาภาคการผลิตและบริการ

#### ภาคเกษตร

- เสริมสร้างฐานการผลิตการเกษตรให้เข้มแข็งและยั่งยืน

- เพิ่มขีดความสามารถในการแข่งขันของภาคเกษตร

- ส่งเสริมเกษตรกรรายย่อยให้ปรับไปสู่รูปแบบเกษตรยั่งยืนที่เป็นมิตรกับสิ่งแวดล้อมและรวมกลุ่มเกษตรกรในการพัฒนาอาชีพ

- พัฒนาสินค้าเกษตรและอาหารที่มีศักยภาพในการแข่งขัน

#### ภาคอุตสาหกรรม

- พัฒนาอุตสาหกรรมศักยภาพ

#### ภาคบริการ

- สร้างรายได้จากการท่องเที่ยว

- ผลักดันประเทศไทยสู่การเป็นศูนย์กลางการให้บริการสุขภาพ

- ส่งเสริมธุรกิจบริการที่มีศักยภาพ

#### พัฒนาผู้ประกอบการ/เศรษฐกิจชุมชน

- พัฒนาทักษะและองค์ความรู้ของผู้ประกอบการไทยในการสร้างสรรค์สินค้าและบริการรูปแบบใหม่ให้มีจุดเด่น เพื่อตอบสนองความต้องการของตลาด และก้าวทันต่อกระแสการเปลี่ยนแปลงของสังคมโลก ตลอดจนส่งเสริมสถาบันการศึกษาในท้องถิ่นให้เป็นแหล่งรวบรวมและศึกษาเกี่ยวกับภูมิปัญญาชาวบ้านในการพัฒนาผลิตภัณฑ์ที่มีความเป็นเอกลักษณ์และพัฒนาผลิตภัณฑ์ให้มีความหลากหลายเพื่อสนองตอบผู้บริโภคทุกระดับและรณรงค์ส่งเสริมประชาสัมพันธ์ให้ผู้ประกอบการเห็นความสำคัญในการสร้างเครื่องหมายการค้าของตนเอง และสร้างภาพลักษณ์สินค้าไทยให้เป็นที่ยอมรับของคนทั่วโลกสนับสนุนผู้ประกอบการเดิมให้สามารถปรับตัวและเตรียมความพร้อมสำหรับรูปแบบการดำเนินธุรกิจใหม่ๆ และมาตรการทางการค้าในรูปแบบต่างๆ

- พัฒนาและยกระดับผลิตภาพแรงงานเพื่อส่งเสริมขีดความสามารถในการแข่งขันของประเทศ

- พัฒนาวិสาหกิจขนาดกลางและขนาดย่อมสู่สากลให้มีการรวมกลุ่มคลัสเตอร์ที่เข้มแข็งเพื่อเป็นพลังขับเคลื่อนเศรษฐกิจไทยด้วยการพัฒนาปัจจัยแวดล้อมให้เอื้อต่อการดำเนินธุรกิจและเสริมสร้างขีดความสามารถในการแข่งขันส่งเสริมการพัฒนาต่อยอดอุตสาหกรรมและบริการเพื่อเข้าสู่การเป็นศูนย์กลางการผลิตบริการและอุตสาหกรรมดิจิทัล

- ยกย่องศักยภาพของสินค้าหนึ่งตำบลหนึ่งผลิตภัณฑ์ (OTOP) ไทยให้ก้าวไกลสู่สากล
- พัฒนาวิสาหกิจชุมชนและสถาบันเกษตรกรเพื่อเสริมสร้างความเข้มแข็งของชุมชนและกลุ่มประชาชน/เกษตรกรในชุมชน ให้เป็นฐานรากสำคัญในการพัฒนาเศรษฐกิจและสังคม

#### การพัฒนาพื้นที่เศรษฐกิจพิเศษและเมือง

- เขตเศรษฐกิจพิเศษชายแดน พัฒนาเป็นฐานการผลิตใหม่ กระจายกิจกรรมเศรษฐกิจและความเจริญสู่ภูมิภาค สร้างความมั่นคงในพื้นที่ชายแดน เชื่อมโยงกับประเทศเพื่อนบ้านทั้งในด้านการผลิตร่วมและช่องทางการตลาดร่วมกัน
- พื้นที่เศรษฐกิจบริเวณชายฝั่งทะเลตะวันออก พัฒนาเป็นฐานการผลิตที่ใช้เทคโนโลยีสูง มีบริการทันสมัย ใช้ทรัพยากรอย่างประหยัด เป็นมิตรต่อสิ่งแวดล้อมและชุมชน
- พื้นที่เมืองศูนย์กลางความเจริญ พัฒนาเป็นเมืองที่มีประสิทธิภาพ ปลอดภัย และน่าอยู่ ใช้พลังงานและทรัพยากรอย่างประหยัด จัดการสิ่งแวดล้อมเมืองอย่างเหมาะสม รองรับกิจกรรมทางเศรษฐกิจที่มีอนาคต มีระบบรางเชื่อมโยงเมืองศูนย์กลางความเจริญทั่วประเทศ บริหารจัดการโดยองค์กรปกครองส่วนท้องถิ่นที่มีขีดความสามารถสูง

#### การลงทุนพัฒนาโครงสร้างพื้นฐาน

- ด้านการขนส่ง ปรับเปลี่ยนรูปแบบการขนส่งสินค้าทางถนนสู่การขนส่งที่ต้นทุนต่ำ รวมทั้งพัฒนาโครงสร้างพื้นฐานและสิ่งอำนวยความสะดวกในการเดินทางและขนส่งไปสู่เมืองศูนย์กลางของภูมิภาคทั่วประเทศ และเชื่อมโยงกับประเทศเพื่อนบ้าน และพัฒนาอุตสาหกรรมระบบราง และอุตสาหกรรมซ่อมบำรุงอากาศยานและการผลิตชิ้นส่วนอากาศยาน เพื่อสร้างฐานอุตสาหกรรมใหม่ของประเทศ
- ด้านความมั่นคงทางพลังงาน พัฒนาให้มีความมั่นคงในราคาที่เหมาะสม โดยกระจายประเภทของเชื้อเพลิง ส่งเสริมพลังงานทดแทนตามศักยภาพรายพื้นที่ อาศัยความก้าวหน้าทางเทคโนโลยีเพื่อเสริมสร้างศักยภาพด้านพลังงาน พึ่งพาตนเองได้อย่างยั่งยืน และนำไปสู่การสร้างอุตสาหกรรมที่จะเป็นฐานเศรษฐกิจใหม่ของประเทศ รวมทั้งเชื่อมโยงแหล่งพลังงานกับประเทศในอาเซียน
- ด้านระบบเทคโนโลยีสารสนเทศและการสื่อสาร (ICT) เน้นการพัฒนาโครงสร้างพื้นฐาน ICT ที่เป็นอินเทอร์เน็ตความเร็วสูงให้ทันสมัยและกระจายทั่วถึง พัฒนาบุคลากรให้มีความรู้ความสามารถ และเชี่ยวชาญระดับมาตรฐานสากล เพิ่มขีดความสามารถของอุตสาหกรรม ICT และใช้ ICT ในการสร้างนวัตกรรมบริการภาครัฐแบบบูรณาการ ประยุกต์ ICT เพื่อสร้างความเข้มแข็งของภาคการผลิต การศึกษา และพาณิชย์อิเล็กทรอนิกส์
- ด้านการวิจัยและพัฒนาเพิ่มสัดส่วนค่าใช้จ่ายวิจัยและพัฒนาไม่น้อยกว่าร้อยละ ๓ โดยมีส่วนรัฐต่อเอกชน ๒๐:๘๐ สนับสนุนวิจัยที่มุ่งเป้าตอบสนองความต้องการในการพัฒนาประเทศเพิ่มจำนวนบุคลากรด้านวิจัยและพัฒนาเป็น ๗๐ คนต่อประชากร ๑๐,๐๐๐ คน

#### การเชื่อมโยงกับภูมิภาคและเศรษฐกิจโลก

- สร้างความเป็นหุ้นส่วนการพัฒนา กับประเทศในอนุภูมิภาค ภูมิภาค และนานาชาติ ประเทศทั้งในระดับทวิภาคี และพหุภาคี เพื่อส่งเสริมความมั่นคง เพื่อสร้างความเจริญก้าวหน้าและลดความเหลื่อมล้ำอย่างยั่งยืนร่วมกัน
- ส่งเสริมให้ประเทศไทยเป็นฐานของการประกอบธุรกิจการให้บริการทางการศึกษา การให้บริการด้านการเงิน การให้บริการด้านสุขภาพ การให้บริการด้านโลจิสติกส์ และการลงทุนเพื่อการวิจัยและพัฒนา รวมทั้งเป็นฐานความร่วมมือในเอเชีย
- ส่งเสริมและสนับสนุนการลงทุนและการดำเนินธุรกิจของนักลงทุนและผู้ประกอบการไทยในต่างประเทศ



- ส่งเสริมความร่วมมือกับภูมิภาคและนานาชาติในการสร้างความมั่นคงด้านพลังงานด้านอาหารด้านสิ่งแวดล้อมและการบริหารจัดการภัยพิบัติในรูปแบบต่างๆรวมทั้งการป้องกันภัย ในทุกรูปแบบ
- ส่งเสริมบทบาทการเป็นผู้ประสานประโยชน์ในการเชื่อมโยงและถ่วงดุลระหว่างกลุ่มอำนาจต่างๆ และแก้ไขปัญหาคความแตกต่างทางเศรษฐกิจของประเทศในภูมิภาค โดยการดำรงความสัมพันธ์ที่ดีกับประเทศและองค์กรระหว่างประเทศทั้งในและนอกภูมิภาคอย่างต่อเนื่อง บนหลักของการรักษาดุลยภาพของการปฏิสัมพันธ์กับกลุ่มมหาอำนาจต่าง ๆ
- เพิ่มบทบาทและการมีส่วนร่วมของไทยในองค์การระหว่างประเทศในการผลักดันการพัฒนาในอนุภูมิภาคและภูมิภาครวมทั้งประเทศกำลังพัฒนาในภูมิภาคอื่นๆและให้ความช่วยเหลือทั้งในด้านการเงินและทางเทคนิคกับประเทศกำลังพัฒนาในการพัฒนาด้านความเชื่อมโยงทางเศรษฐกิจสังคมและการพัฒนาทุนมนุษย์
- สนับสนุนการเปิดเสรีทางการค้า ทั้งในระดับทวิภาคี ภูมิภาค และพหุภาคี และส่งเสริมการค้ากับกลุ่มประเทศกำลังพัฒนาในภูมิภาคเดียวกัน (Intra-Regional Trade) มากขึ้น เร่งรัดการใช้ประโยชน์จากข้อตกลงที่มีผลบังคับใช้แล้วตลอดจนใช้ออกาสจากการเปิดเสรีการค้าและการลงทุนรวมทั้งวางแนวทางป้องกันผลกระทบที่อาจเกิดขึ้น
- สร้างองค์ความรู้ด้านการต่างประเทศและให้ความรู้ความเข้าใจด้านการต่างประเทศและผลประโยชน์ที่มีต่อการพัฒนาประเทศต่อภาคส่วนต่างๆและสาธารณชนไทยรวมทั้งดำเนินการเชิงรุก ในการสร้างความเข้าใจความเชื่อมั่นและภาพลักษณ์ที่ดีและศักยภาพทางเศรษฐกิจและด้านอื่นๆ ของประเทศไทย

### ยุทธศาสตร์ที่ ๓ การพัฒนาและเสริมสร้างศักยภาพคน

- ๑) การพัฒนาศักยภาพคนตลอดช่วงชีวิตให้สนับสนุนการเจริญเติบโตของประเทศ โดยพัฒนาเริ่มตั้งแต่ในครรภ์และต่อเนื่องไปตลอดช่วงชีวิต ได้แก่ (๑) ช่วงการตั้งครรภ์/ แรกเกิด /ปฐมวัย (๒) วัยเรียน (๓) วัยรุ่น/นักศึกษา (๔) วัยแรงงาน และ (๕) วัยผู้สูงอายุ
- ๒) การยกระดับคุณภาพการศึกษาและการเรียนรู้ให้มีคุณภาพ เท่าเทียมและทั่วถึง โดยการปฏิรูปโครงสร้างและระบบบริหารจัดการการศึกษาในทุกๆระดับ การเข้าถึงการศึกษาอย่างเท่าเทียมและทั่วถึง และการยกระดับสถาบันการศึกษาในสาขาที่มีความเชี่ยวชาญสู่ความเป็นเลิศ ปฏิรูประบบการคลัง ด้านการศึกษาเพื่อเพิ่มคุณภาพและประสิทธิภาพการจัดการศึกษา ส่งเสริมการมีส่วนร่วมจากภาคเอกชน ในการจัดการศึกษา ปรับระบบการผลิตและพัฒนาครูผู้สอน พัฒนาระบบการประเมินและการรับรองคุณภาพ รวมทั้งให้มีการปฏิรูประบบการเรียนรู้
- ๓) การสร้างเสริมให้คนมีสุขภาวะที่ดี โดยมุ่งเน้นการป้องกันและควบคุมปัจจัยที่คุกคามสุขภาพ การพัฒนาสภาพแวดล้อมที่เอื้อต่อสุขภาพ การส่งเสริมรูปแบบการดำเนินชีวิตที่สนับสนุนการมีสุขภาพกายและจิตที่ดี สร้างและเผยแพร่ความรู้ด้านสุขภาพเพื่อนำไปสู่การปรับเปลี่ยนพฤติกรรมสุขภาพ พัฒนารูปแบบการศึกษาเพื่อสุขภาพที่เหมาะสมกับแต่ละช่วงวัย
- ๔) การสร้างความอยู่ดีมีสุขของครอบครัวไทยเสริมสร้างศักยภาพและบทบาทหน้าที่ของสถาบันครอบครัวในการบ่มเพาะ วางรากฐานการพัฒนาจิตใจให้เข้มแข็ง มีคุณธรรม จริยธรรม ความซื่อสัตย์ สุจริต จิตสำนึกสาธารณะควบคู่ไปกับการสร้างค่านิยมหลักของไทยให้สมาชิกในครอบครัวสร้างความอบอุ่น และมั่นคงให้สมาชิกในครอบครัว

### ยุทธศาสตร์ที่ ๔ การสร้างโอกาสความเสมอภาคและเท่าเทียมกันทางสังคม

- ๑) การสร้างความมั่นคงและการลดความเหลื่อมล้ำทางด้านเศรษฐกิจและสังคมโดยสร้างความมั่นคงทางด้านรายได้และการออมกระจายทรัพยากรให้ทั่วถึงเป็นธรรมทั้งในด้านบริการสาธารณะ

ขึ้นพื้นฐานฐานทรัพยากรต่างๆ โดยเฉพาะในกลุ่มผู้มีรายได้น้อยและกลุ่มด้อยโอกาสความเป็นธรรมในการเข้าถึงกระบวนการยุติธรรม

๒) การพัฒนาระบบบริการและระบบบริหารจัดการสุขภาพ บูรณาการระบบหลักประกันสุขภาพภาครัฐ ๓ กองทุน เพื่อให้เกิดความเป็นเอกภาพในการบริหารจัดการ และลดความเหลื่อมล้ำในระบบหลักประกันสุขภาพ การส่งเสริมการอภิบาลระบบสุขภาพในลักษณะเครือข่าย รวมทั้งการพัฒนารูปแบบ การกีฬาเพื่อสุขภาพ

๓) การสร้างสภาพแวดล้อมและนวัตกรรมที่เอื้อต่อการดำรงชีวิตในสังคมสูงวัย โดยเตรียมการด้านโครงสร้างพื้นฐานและสิ่งแวดล้อมที่เอื้อต่อผู้สูงอายุและผู้ด้อยโอกาส

๔) การสร้างความเข้มแข็งของสถาบันทางสังคมและทุนทางวัฒนธรรมและความเข้มแข็งของชุมชนโดยการฟื้นฟูบทบาทสถาบันศาสนาการดำรงรักษาวัฒนธรรมและขนบธรรมเนียมประเพณีเพื่อเป็นฐานรากที่เข้มแข็งในสังคมตลอดจนการเสริมสร้างความเข้มแข็งของชุมชนเพื่อให้ชุมชนสามารถ จัดการตนเองได้อย่างยั่งยืน

๕) พัฒนาการสื่อสารมวลชนให้เป็นกลไกในการสนับสนุนการพัฒนาส่งเสริมจรรยาบรรณของสื่อมวลชนมีการปรับปรุงระบบตรวจสอบสื่อมีการกำหนดบทลงโทษและพัฒนาภาคประชาชน ให้มีความรู้เท่าทันสื่อโดยเฉพาะสื่อออนไลน์

### **ยุทธศาสตร์ที่ ๕ การสร้างการเติบโตบนคุณภาพชีวิตที่เป็นมิตรต่อสิ่งแวดล้อม**

๑) จัดระบบอนุรักษ์ พื้นฟูและป้องกันการทำลายทรัพยากรธรรมชาติ

- ปกป้องรักษาและฟื้นฟูทรัพยากรป่าไม้ ดำเนินการปราบปรามและป้องกันการบุกรุกทำลายป่าอย่างเข้มงวด
- ส่งเสริมการปลูกป่าเศรษฐกิจบริหารจัดการการใช้ประโยชน์ที่ดินในพื้นที่ป่าไม้บนพื้นฐานให้คนและชุมชนสามารถอยู่กับป่าได้และส่งเสริมแนวทางประเมินมูลค่าการให้บริการของระบบนิเวศและการสร้างรายได้จากการอนุรักษ์
- วางระบบป้องกันการกัดเซาะชายฝั่ง
- เสริมสร้างความเข้มแข็งและความร่วมมือในภูมิภาคอาเซียนด้านการจัดการทรัพยากรธรรมชาติและสิ่งแวดล้อมอย่างยั่งยืน

๒) วางระบบบริหารจัดการน้ำให้มีประสิทธิภาพ

- เน้นการปรับระบบการบริหารจัดการอุทกภัยอย่างบูรณาการ ให้มีแหล่งกักเก็บน้ำต้นทุนและแหล่งชะลอน้ำที่เพียงพอ เพิ่มขีดความสามารถในการเก็บกักน้ำและเพิ่มประสิทธิภาพการระบายน้ำ และการผันน้ำ และการพัฒนาคลังข้อมูลระบบพยากรณ์ และการเตือนภัย และแผนงานเผชิญเหตุเฉพาะพื้นที่ตลอดจนการปรับปรุงองค์กรและกฎหมาย รวมทั้งการสร้างการมีส่วนร่วมในการบริหารจัดการน้ำ
- พัฒนาและใช้พลังงานที่เป็นมิตรกับสิ่งแวดล้อม
- ลดการปล่อยก๊าซเรือนกระจก
- เพิ่มประสิทธิภาพการใช้พลังงาน ส่งเสริมการผลิตพลังงานสะอาด
- กำหนดกฎระเบียบ และสร้างกลไกให้ทุกภาคส่วนใช้พลังงานอย่างมีประสิทธิภาพ
- สร้างความรู้ความเข้าใจให้กับประชาชนเกี่ยวกับการพัฒนาและการประหยัดพลังงานอย่างถูกต้องและต่อเนื่อง

๓) พัฒนาเมืองอุตสาหกรรมเชิงนิเวศและเมืองที่เป็นมิตรกับสิ่งแวดล้อม

- พัฒนาพื้นที่อุตสาหกรรมหนาแน่นให้เป็นเมืองอุตสาหกรรมนิเวศต้นแบบและบรรจุให้เป็นแผนพัฒนาของจังหวัดและพื้นที่
- สนับสนุนและผลักดันให้โรงงานปฏิบัติสู่อุตสาหกรรมสีเขียว และปรับปรุงระเบียบให้อื้อต่อการพัฒนา
- เพิ่มศักยภาพเมืองด้านสิ่งแวดล้อมอย่างมีส่วนร่วมโดยเฉพาะในการเพิ่มประสิทธิภาพการจัดการของเสีย
- เพิ่มพื้นที่สีเขียวเพื่อเป็นแหล่งดูดซับมลพิษและเก็บกักคาร์บอน
- พัฒนาพื้นที่เพื่อเชื่อมโยงโอกาสจากอาเซียนในการพัฒนาเมืองที่เป็นมิตรกับสิ่งแวดล้อมอย่างสมดุลและยั่งยืน

๔) การร่วมลดปัญหาโลกร้อนและปรับตัวให้พร้อมรับการเปลี่ยนแปลงสภาพภูมิอากาศ

- ลดการก่อก๊าซเรือนกระจก
- เพิ่มขีดความสามารถในการปรับตัวต่อการเปลี่ยนแปลงสภาพภูมิอากาศ
- ส่งเสริมการผลิตและบริโภคที่เป็นมิตรกับสิ่งแวดล้อม
- ป้องกัน ฝ่าระวังและเตือนภัยพิบัติทางธรรมชาติ ส่งเสริมการทำแผนบริหารความต่อเนื่องของธุรกิจ

๕) ใช้เครื่องมือทางเศรษฐศาสตร์และนโยบายการคลังเพื่อสิ่งแวดล้อม

- จัดให้มีภาษีและค่าธรรมเนียมสำหรับผลิตภัณฑ์ที่ก่อให้เกิดผลกระทบต่อสิ่งแวดล้อม และค่าธรรมเนียมการจัดการมลพิษ การวางเงินประกันความเสี่ยงหรือความเสียหายต่อสิ่งแวดล้อม
- ปรับปรุงโครงสร้างภาษีเพื่อส่งเสริมการประหยัดพลังงานการใช้พลังงานทางเลือก และอนุรักษ์สิ่งแวดล้อม
- ส่งเสริมการจัดซื้อจัดจ้างที่เป็นมิตรกับสิ่งแวดล้อม รวมทั้งการปรับปรุงระบบ โครงสร้างองค์กร กลไก กระบวนการยุติธรรม และกฎหมายในการบริหารจัดการทรัพยากร ธรรมชาติและสิ่งแวดล้อมให้ทันสมัยและมีประสิทธิภาพ เน้นหลักการกระจายอำนาจให้กับท้องถิ่นและการมีส่วนร่วมของประชาชน

**ยุทธศาสตร์ที่ ๖ การปรับสมดุลและพัฒนาระบบการบริหารจัดการภาครัฐ**

๑) การปรับปรุงการบริหารจัดการรายได้และรายจ่ายของภาครัฐ

- ปฏิรูประบบภาษีทั้งระบบเพื่อเพิ่มรายได้ของภาครัฐและเป็นเครื่องมือในการเพิ่มขีดความสามารถในการแข่งขันและลดความเหลื่อมล้ำ
- ปฏิรูประบบการใช้จ่ายงบประมาณให้เกิดประสิทธิภาพและประสิทธิผลจัดให้มีกฎหมายที่เป็นกรอบในการบริหารการเงินการคลังภาครัฐ มีการจัดทำงบประมาณระยะปานกลางและระยะยาว เพื่อสนับสนุนการขับเคลื่อนนโยบายตามยุทธศาสตร์ชาติและแผนพัฒนาประเทศ
- มุ่งเน้นการจัดทำงบประมาณโดยยึดพื้นที่และประเด็นวาระการพัฒนาเป็นตัวตั้ง และให้ประชาชนเข้ามามีส่วนร่วมในกระบวนการจัดทำงบประมาณได้มากขึ้น

๒) ปรับปรุงบทบาท ภารกิจ และโครงสร้างของหน่วยงานภาครัฐ

- ทบทวนบทบาทภารกิจของหน่วยงานภาครัฐให้มีความเหมาะสมถ่ายโอนงานให้ภาคส่วนอื่น เพิ่มประสิทธิภาพและผลิตภาพในการปฏิบัติราชการและสร้างโปร่งใสในการปฏิบัติราชการ
- พัฒนาให้หน่วยงานภาครัฐเป็นองค์กรแห่งการเรียนรู้ เปิดโอกาสให้ประชาชนเข้ามามีส่วนร่วมในการดำเนินงานของหน่วยงานภาครัฐ ตอบสนองความต้องการของประชาชนตามหลักการบริหารกิจการบ้านเมืองที่ดีเพื่อสร้างความเชื่อมั่นศรัทธาในการบริหารราชการแผ่นดิน

๓) การวางระบบบริหารงานราชการแบบบูรณาการ

- พัฒนารูปแบบและวิธีการทำงานของภาครัฐในระดับต่างๆ ระหว่างราชการบริหารส่วนกลาง ส่วนภูมิภาค และส่วนท้องถิ่น โดยเน้นการยึดพื้นที่เป็นหลัก และปรับปรุงการจัดสรรงบประมาณให้เป็นแบบยึดพื้นที่เป็นตัวตั้ง รวมทั้งวางเงื่อนไขการจัดสรรงบประมาณให้กระทรวง/กรม ต้องสนับสนุนการขับเคลื่อนแผนพัฒนาจังหวัด/กลุ่มจังหวัดในสัดส่วนวงเงินงบประมาณที่เหมาะสม

๔) การพัฒนาระบบบริหารจัดการกำลังคนและพัฒนาบุคลากรภาครัฐ

- วางแผนกำลังคนเชิงยุทธศาสตร์ ให้มีความเหมาะสม ไม่เป็นภาระต่องบประมาณประเทศ  
- สรรหา และจูงใจให้คนรุ่นใหม่ที่มีขีดสมรรถนะสูงเข้ามาสู่ระบบราชการไทย สนับสนุนให้มีการแลกเปลี่ยนบุคลากรระหว่างภาครัฐและภาคเอกชน  
- เสริมสร้างระบบคุณธรรมและวางมาตรการที่เหมาะสมในการแต่งตั้ง โยกย้าย

๕) การต่อต้านการทุจริตและประพฤติมิชอบ

- ส่งเสริมสนับสนุนให้ภาคีองค์กรภาคเอกชน ภาคประชาสังคม ชุมชนและประชาชน และเครือข่ายต่างๆ สอดส่องเฝ้าระวัง ตรวจสอบ หรือต่อต้านการทุจริตและประพฤติ มิชอบของบุคลากรภาครัฐ วางมาตรการคุ้มครองพยานและผู้ที่เกี่ยวข้อง  
- พัฒนาระบบตรวจสอบสาธารณะและผู้ตรวจสอบอิสระจากภายนอก ที่ผ่านการฝึกอบรมเข้ามาดำเนินการตรวจสอบการจัดซื้อจัดจ้างของทางราชการ

๖) การพัฒนาระบบการให้บริการประชาชนของหน่วยงานภาครัฐ

- พัฒนางานบริการของภาครัฐสู่ความเป็นเลิศ เพื่อสนองตอบความต้องการของผู้รับบริการ  
- พัฒนาศูนย์กลางการให้บริการด้วยระบบ e-service และการจัดทำ web-portal จัดทำฐานข้อมูลงานบริการที่มีประสิทธิภาพ ให้ประชาชนเข้าถึงการให้บริการของรัฐได้โดยสะดวก  
- ยกระดับประสิทธิภาพการให้บริการ การให้บริการ online ผ่านทางเว็บไซต์ และโทรศัพท์มือถือ

๗) การปรับปรุงแก้ไข กฎหมาย และระเบียบ ข้อบังคับที่ล้าสมัย

- การปรับปรุงกฎหมาย ระเบียบ และข้อบังคับให้เอื้ออำนวยต่อการบริหารราชการแผ่นดิน การประกอบธุรกิจ ข้อตกลงระหว่างประเทศและการแข่งขันระหว่างประเทศ  
- เพิ่มศักยภาพหน่วยงานภาครัฐที่มีหน้าที่ให้ความเห็นทางกฎหมายให้สามารถปฏิบัติงานได้อย่างรวดเร็ว สามารถให้ความช่วยเหลือภาคเอกชนและประชาชนได้

## ๑.๒ แผนพัฒนาเศรษฐกิจและสังคมแห่งชาติ ฉบับที่ ๑๒

### วิสัยทัศน์

จากสถานะของประเทศและบริบทการเปลี่ยนแปลงต่างๆ ที่ประเทศกำลังประสบอยู่ ทำให้การกำหนดวิสัยทัศน์แผนพัฒนาฯ ฉบับที่ ๑๒ยังคงมีความต่อเนื่องจากวิสัยทัศน์แผนพัฒนาฯ ฉบับที่ ๑๑และกรอบหลักการของการวางแผนที่น้อมนำและประยุกต์ใช้หลักปรัชญาของเศรษฐกิจพอเพียง ยึดคนเป็นศูนย์กลางของการพัฒนาอย่างมีส่วนร่วม การพัฒนาที่ยึดหลักสมดุล ยั่งยืน โดยวิสัยทัศน์ของการพัฒนาในแผนพัฒนาฯ ฉบับที่ ๑๒ต้องให้ความสำคัญกับการกำหนดทิศทางพัฒนาที่มุ่งสู่การเปลี่ยนผ่านประเทศไทยจากประเทศที่มีรายได้ปานกลางไปสู่ประเทศที่มีรายได้สูง มีความมั่นคง และยั่งยืน สังคมอยู่ร่วมกันอย่างมีความสุข และนำไปสู่การบรรลุวิสัยทัศน์ระยะยาว “มั่นคง มั่งคั่ง ยั่งยืน” ของประเทศ

## **เป้าหมายการพัฒนาประเทศ**

๑. การหลุดพ้นจากกับดักประเทศรายได้ปานกลางสู่รายได้สูง
    - (๑) เศรษฐกิจขยายตัวเฉลี่ยไม่ต่ำกว่าร้อยละ ๕.๐
    - (๒) ผลิตภัณฑ์มวลรวมในประเทศต่อหัว (GDP Per Capita) และรายได้ประชาชาติต่อหัว (GNP Per Capita) ณ สิ้นแผนพัฒนาฯ ฉบับที่ ๑๒ ในปี ๒๕๖๔ เพิ่มขึ้นเป็น ๓๑๗,๐๕๑ บาท (๙,๓๒๕ ดอลลาร์ สรอ.) และ ๓๐๑,๑๙๙ บาท (๘,๗๕๙ ดอลลาร์ สรอ.) ต่อคนต่อปี
    - (๓) ผลผลิตภาพการผลิตเพิ่มขึ้นไม่ต่ำกว่าเฉลี่ยร้อยละ ๒.๕ ต่อปี
    - (๔) การลงทุนรวมขยายตัวไม่ต่ำกว่าเฉลี่ยร้อยละ ๘.๐ (การขยายตัวของการลงทุนภาครัฐไม่ต่ำกว่าร้อยละ ๑๐.๐ และการลงทุนของภาคเอกชนขยายตัวไม่ต่ำกว่าเฉลี่ยร้อยละ ๗.๕ ในขณะที่ปริมาณการส่งออกขยายตัวเฉลี่ยไม่ต่ำกว่าร้อยละ ๔.๐ ต่อปี)
  ๒. การพัฒนาศักยภาพคนให้สนับสนุนการเจริญเติบโตของประเทศและการสร้างสังคมสูงวัยอย่างมีคุณภาพ
    - (๑) ประชาชนทุกช่วงวัยมีความมั่นคงทางด้านเศรษฐกิจและสังคม (SocioEconomic Security) และมีคุณภาพชีวิตที่ดีขึ้น
    - (๒) การศึกษาและการเรียนรู้ได้รับการพัฒนาคุณภาพ
    - (๓) สถาบันทางสังคมมีความเข้มแข็งเป็นฐานรากที่เอื้อต่อการพัฒนาคน
  ๓. การลดความเหลื่อมล้ำในสังคม
    - (๑) การกระจายรายได้มีความเท่าเทียมกันมากขึ้น
    - (๒) บริการทางสังคมมีคุณภาพและมีการกระจายอย่างทั่วถึง
  ๔. การสร้างการเจริญเติบโตทางเศรษฐกิจและสังคมที่เป็นมิตรกับสิ่งแวดล้อม
    - (๑) รักษาความมั่นคงของฐานทรัพยากร สร้างสมดุลระหว่างการอนุรักษ์และการใช้ประโยชน์อย่างยั่งยืนและเป็นธรรม
    - (๒) ขับเคลื่อนประเทศสู่เศรษฐกิจและสังคมที่เป็นมิตรต่อสิ่งแวดล้อม
    - (๓) เพิ่มขีดความสามารถในการรับมือภัยพิบัติและการเปลี่ยนแปลงสภาพภูมิอากาศ
    - (๔) เพิ่มประสิทธิภาพและเสริมสร้างธรรมาภิบาลในการบริหารจัดการทรัพยากรธรรมชาติและสิ่งแวดล้อม
    - (๕) มีการบริหารจัดการน้ำให้สมดุลระหว่างการอุปสงค์และอุปทานของน้ำ
  ๕. การบริหารราชการแผ่นดินที่มีประสิทธิภาพ
    - (๑) การบริหารงานภาครัฐที่โปร่งใส เป็นธรรม มีประสิทธิภาพ และมีส่วนร่วม
    - (๒) ขจัดการทุจริตคอร์รัปชัน
    - (๓) มีการกระจายอำนาจที่เหมาะสม
- กรอบยุทธศาสตร์แผนพัฒนาเศรษฐกิจและสังคมแห่งชาติ ฉบับที่ ๑๒**  
ประกอบด้วย ๑๐ ยุทธศาสตร์หลัก ดังนี้
๑. ยุทธศาสตร์การเสริมสร้างและพัฒนาศักยภาพทุนมนุษย์
  ๒. ยุทธศาสตร์การสร้างความเป็นธรรมลดความเหลื่อมล้ำในสังคม
  ๓. ยุทธศาสตร์การสร้างความเข้มแข็งทางเศรษฐกิจและแข่งขันได้อย่างยั่งยืน
  ๔. ยุทธศาสตร์ด้านการเติบโตที่เป็นมิตรกับสิ่งแวดล้อมเพื่อการพัฒนาอย่างยั่งยืน

๕. ยุทธศาสตร์ด้านความมั่นคง
๖. ยุทธศาสตร์ด้านการเพิ่มประสิทธิภาพและธรรมาภิบาลในภาครัฐ
๗. ยุทธศาสตร์ด้านการพัฒนาโครงสร้างพื้นฐานและระบบโลจิสติกส์
๘. ยุทธศาสตร์ด้านวิทยาศาสตร์ เทคโนโลยี การวิจัย และนวัตกรรม
๙. ยุทธศาสตร์การพัฒนาภาคเมือง และพื้นที่เศรษฐกิจ
๑๐. ยุทธศาสตร์ด้านการต่างประเทศ ประเทศเพื่อนบ้าน และภูมิภาค

### การกำหนดตำแหน่งทางยุทธศาสตร์ของประเทศ (Country Strategic Positioning)

เป็นการกำหนดตำแหน่งทางยุทธศาสตร์ของประเทศที่สอดคล้องกับยุทธศาสตร์ชาติที่ สศช. ได้จัดทำขึ้น “ประเทศไทยเป็นประเทศรายได้สูงที่มีการกระจายรายได้อย่างเป็นธรรม เป็นศูนย์กลางด้านการขนส่งและโลจิสติกส์ของภูมิภาคสู่ความเป็นชาติการค้าและบริการ (Trading and Service Nation) เป็นแหล่งผลิตสินค้าเกษตรอินทรีย์และเกษตรปลอดภัย แหล่งอุตสาหกรรมสร้างสรรค์และมีนวัตกรรมสูงที่เป็นมิตรต่อสิ่งแวดล้อม”

### ยุทธศาสตร์ไทยแลนด์ ๔.๐ ( Thailand ๔.๐)

"Thailand ๔.๐ : สร้างความเข้มแข็งจากภายใน เชื่อมโยงเศรษฐกิจไทยสู่โลก" พลวัตการเปลี่ยนแปลงที่เกิดขึ้นในปัจจุบันซึ่งเป็นเรื่องที่เราอย่างหลีกเลี่ยงไม่ได้ มีอยู่ด้วยกัน ๓ กระแสหลัก คือ

#### ๑. Globalization ที่ทั่วโลกกำลังเกิดการเปลี่ยนแปลงในสิ่งต่างๆ เหล่านี้พร้อมกัน อาทิ

- กระแส Digitization ก่อให้เกิดการปรับเปลี่ยนพฤติกรรมของผู้คนและรูปแบบในการทำธุรกิจ
- กระแส Urbanization ที่มีการกระจายตัวไปโดยรอบทุกคนเริ่มมีชีวิตความเป็นอยู่แบบคนเมือง มีการกระจายตัวทางความเจริญไปสู่ภูมิภาคมากขึ้น
- กระแส Commonization ที่เป็นเรื่องที่คุณคนในโลกได้รับผลกระทบร่วมกันอย่างถ้วนทั่ว ไม่ว่าจะเป็นการเปลี่ยนแปลงทางสภาพภูมิอากาศ การก่อการร้าย โรคระบาด ที่สามารถแพร่ไปในทุกภูมิภาคของโลกอย่างหลีกเลี่ยงไม่ได้

๒. Regionalization กระแสการรวมกลุ่มกันในภูมิภาคไม่ว่าจะเป็นในเชิงของภูมิรัฐศาสตร์และภูมิเศรษฐศาสตร์ การรวมกลุ่มดังกล่าวทำให้มีอำนาจต่อรองของประเทศที่อยู่ในกลุ่มสมาชิกเป็นอย่างดี

๓. Localization กระแสของการมีความเป็นท้องถิ่นและชุมชนอย่างเข้มข้น สกลนครเป็นตัวอย่างหนึ่งของการมี Locality ที่เข้มแข็ง เนื่องจากมีความเป็นเอกลักษณ์และอัตลักษณ์ที่ชัดเจน รวมถึงมีศิลปและวัฒนธรรมที่สืบทอดและเชื่อมโยงคนในท้องถิ่นมายาวนาน

#### "Thailand ๔.๐" ประกอบด้วย ๒ แนวคิดสำคัญ

"Strength from Within" คือ การสร้างความเข้มแข็งจากภายใน Strength from Within หรือการสร้างความเข้มแข็งจากภายในนั้น มีกลไกในการขับเคลื่อนหลักอยู่ ๓ ตัว คือ

- การยกระดับนวัตกรรม (Innovation Driven Proposition) ของทุกภาคส่วนในประเทศ
- การสร้างสังคมที่มีจิตวิญญาณของความเป็นผู้ประกอบการ (Entrepreneur Driven Proposition)
- การสร้างความเข้มแข็งของชุมชนและเครือข่าย (Community Driven Proposition)

ซึ่งทั้ง ๓ กลไกนี้ต้องขับเคลื่อนไปพร้อมๆ กันนวัตกรรมจะถูกยกระดับขึ้น ผ่าน Growth Engine ๓ ตัวใหม่ อันประกอบด้วย Green Growth Engine, Productive Growth Engine และ Inclusive Growth Engine การยกระดับนวัตกรรมเมื่อผนวกกับการสร้างสังคมที่มีจิตวิญญาณของผู้ประกอบการ จึงจะเอื้อให้เกิดการสร้าง Smart Enterprise ที่มีโมเดลการทำธุรกิจแบบใหม่ๆ มากมาย ท่ามกลาง Enabling Ecosystem ที่เอื้อให้เกิด

การรังสรรค์นวัตกรรมและความคิดสร้างสรรค์ส่วนสุดท้ายของ Strength from Within คือการสร้าง ความเข้มแข็งในระดับฐานรากหรือชุมชน ซึ่งเมื่อผนวกความเข้มแข็งในระดับฐานรากกับการสร้างสังคมที่มีจิตวิญญาณ ผู้ประกอบการ จะก่อให้เกิดการขยับปรับเปลี่ยนสถานะของผู้คนในสังคม (Social Mobility) ผ่านการสร้างสังคม แห่งโอกาส (Society with Opportunity) ควบคู่ไปกับการสร้างสังคมที่สามารถ (Society with Competence)

**๒. "Connect to the World"** เมื่อภายในเข้มแข็งแล้ว ก็ต้องเชื่อมโยงเศรษฐกิจภายในกับเศรษฐกิจโลก และเมื่อโครงสร้างเศรษฐกิจและสังคมภายในประเทศเกิดความเข้มแข็งแล้ว การเชื่อมโยงภายนอก (Connect to the World) เป็นสิ่งที่ต้องดำเนินควบคู่กันไป ซึ่งในส่วนนี้ ประกอบด้วย ๓ ระดับด้วยกัน คือ

๒.๑) Domestic Economy เศรษฐกิจภายในประเทศ

๒.๒) Regional Economy เศรษฐกิจภูมิภาค

๒.๓) Global Economy เศรษฐกิจโลก

เศรษฐกิจในประเทศ เมื่อเชื่อมโยงกับแนวคิดการสร้าง ความเข้มแข็งของเศรษฐกิจฐานรากจะก่อให้เกิด การเติมเต็มพลังในท้องถิ่น (Local Empowerment) ผ่านการค้าและการลงทุนในท้องถิ่น การจ้างงานใน ท้องถิ่น และนำไปสู่ความเป็นเจ้าของของคนในท้องถิ่น ขณะเดียวกัน การผนวก Domestic กับ Regional Economy เข้าด้วยกันจะเห็นภาพของ ASEAN ในภาพใหญ่ และ CLMVT ในภาพที่เล็กลงมาซึ่งส่วนนี้จะสอดคล้อง กับแนวคิด "CLMVT As Our Home Market" ที่รัฐบาลชุดนี้กำลังผลักดันอยู่ ผ่านการเชื่อมโยงกันอย่างใกล้ชิด ทั้งในระดับรัฐบาลกับรัฐบาล ธุรกิจกับธุรกิจ และประชาชนกับประชาชน สุดท้ายเป็นการเชื่อมโยง Regional กับ Global Economy ขยายความเชื่อมโยงและเรียวรอย ASEAN เข้าด้วยกันเพื่อเป็นพลังต่อรองกับส่วนอื่นๆ ของประชาคมโลกผ่านบทบาทในมิติทางภูมิรัฐศาสตร์และภูมิเศรษฐศาสตร์ของภูมิภาคแห่งนี้ **ยุทธศาสตร์ของ คณะรักษาความสงบแห่งชาติ (คสช.) ฉบับปรับปรุงใหม่**

ยุทธศาสตร์ของคณะรักษาความสงบแห่งชาติ ฉบับปรับปรุงใหม่ (มติคณะรักษาความสงบแห่งชาติและ คณะรัฐมนตรี เมื่อวันที่ ๑๙ พฤษภาคม ๒๕๕๘)

**ประเด็นยุทธศาสตร์ที่ ๑** การสร้างความเป็นธรรมในสังคม (มี ๕ กลยุทธ์)

กลยุทธ์ที่ ๑ การจัดการบริการทางสังคมตามสิทธิขั้นพื้นฐาน

กลยุทธ์ที่ ๒ การลดความเหลื่อมล้ำและการคุ้มครองสิทธิทางสังคม

กลยุทธ์ที่ ๓ การจัดระเบียบการให้บริการขนส่งสาธารณะรับจ้าง

กลยุทธ์ที่ ๔ การแก้ไขปัญหาจังหวัดชายแดนภาคใต้

กลยุทธ์ที่ ๕ การสร้างความปรองดองสมานฉันท์

**ประเด็นยุทธศาสตร์ที่ ๒** การพัฒนาคนสู่สังคมแห่งการเรียนรู้ตลอดชีวิตอย่างยั่งยืน (มี ๕ กลยุทธ์)

กลยุทธ์ที่ ๑ การปฏิรูปการศึกษา

กลยุทธ์ที่ ๒ การสร้างความรู้ให้กับประชาชนมีภูมิคุ้มกันต่อปัญหาด้านสาธารณสุข

กลยุทธ์ที่ ๓ การเสริมสร้างและพัฒนาสุขภาพของประชาชน

กลยุทธ์ที่ ๔ การเสริมสร้างค่านิยม จิตสำนึก และการทำนุบำรุงศิลปวัฒนธรรมไทย

กลยุทธ์ที่ ๕ การจัดทำนวัตกรรมในการส่งเสริมการพัฒนาและความมั่นคงของประเทศ

**ประเด็นยุทธศาสตร์ที่ ๓** การสร้างความเข้มแข็งภาคการเกษตรความมั่นคงของอาหารและพลังงาน

(มี ๓ กลยุทธ์)

กลยุทธ์ที่ ๑ การเพิ่มประสิทธิภาพการบริหารจัดการน้ำอย่างบูรณาการ

กลยุทธ์ที่ ๒ การแก้ไขปัญหาเกษตรกรและการประมงอย่างยั่งยืน

กลยุทธ์ที่ ๓ การพัฒนาพลังงานทางเลือก

**ประเด็นยุทธศาสตร์ที่ ๔** การปรับโครงสร้างเศรษฐกิจสู่การเติบโตอย่างมีคุณภาพและยั่งยืน (มี ๒ กลยุทธ์)

กลยุทธ์ที่ ๑ การเพิ่มขีดความสามารถผู้ประกอบการ

กลยุทธ์ที่ ๒ การพัฒนาโครงสร้างพื้นฐานด้านคมนาคม

**ประเด็นยุทธศาสตร์ที่ ๕** การสร้างความเชื่อมโยงกับประเทศในภูมิภาค เพื่อความมั่นคงทางเศรษฐกิจและสังคม (มี ๒ กลยุทธ์)

กลยุทธ์ที่ ๑ การปรับระบบโครงสร้างพื้นฐานในการเชื่อมโยงกับประเทศในภูมิภาค

กลยุทธ์ที่ ๒ การส่งเสริมแรงงานในการพัฒนาเศรษฐกิจเพื่อเพิ่มรายได้ของประเทศ

**ประเด็นยุทธศาสตร์ที่ ๖** การจัดการทรัพยากรธรรมชาติและสิ่งแวดล้อมอย่างยั่งยืน (มี ๒ กลยุทธ์)

กลยุทธ์ที่ ๑ จัดระบบอนุรักษ์ ฟื้นฟูและป้องกันการทำลายทรัพยากรธรรมชาติและสิ่งแวดล้อม

กลยุทธ์ที่ ๒ การสร้างการมีส่วนร่วมของชุมชนในการรักษาทรัพยากรธรรมชาติ

**ประเด็นยุทธศาสตร์ที่ ๗** การปรับปรุงเปลี่ยนแปลงโครงสร้างการบริหารงานของรัฐวิสาหกิจ ให้เกิดประโยชน์กับประชาชนในการใช้บริการอย่างแท้จริง (มี ๑ กลยุทธ์)

กลยุทธ์ที่ ๑ การปรับปรุงการบริหารรัฐวิสาหกิจให้เกิดประโยชน์กับประชาชน

**ประเด็นยุทธศาสตร์ที่ ๘** การปรับปรุงระบบโทรคมนาคมเทคโนโลยีของชาติให้เกิดความมั่นคงและยั่งยืนในอนาคต ให้ทัดเทียมอาเซียนและประชาคมโลก (มี ๒ กลยุทธ์)

กลยุทธ์ที่ ๑ การปรับปรุงระบบโทรคมนาคมของชาติให้ทัดเทียมอาเซียนและประชาคมโลก

กลยุทธ์ที่ ๒ การปรับปรุงเทคโนโลยีของชาติให้เกิดความมั่นคงและยั่งยืนในอนาคต

**ประเด็นยุทธศาสตร์ที่ ๙** การป้องกันและปราบปรามการทุจริตคอร์รัปชันอย่างยั่งยืน (มี ๑ กลยุทธ์)

กลยุทธ์ที่ ๑ จัดระบบในการป้องกันและปราบปรามการทุจริตคอร์รัปชันอย่างยั่งยืน

**๑.๓ แผนพัฒนาภาค/แผนพัฒนากลุ่มจังหวัด/แผนพัฒนาจังหวัด****ทิศทางแผนพัฒนาเศรษฐกิจภาคตะวันออกเฉียงเหนือ****วิสัยทัศน์**

“เป็นภาคที่ทำการผลิต และเชื่อมโยงการผลิต การค้า การลงทุน การขนส่ง สินค้าเกษตร สินค้าอุตสาหกรรม การท่องเที่ยวและบริการ ตามความต้องการของตลาดประเทศ รวมถึงทั้งในและนอกอนุภูมิภาคลุ่มน้ำโขงเพื่อเพิ่มรายได้ของภาคตะวันออกเฉียงเหนือ”

ยุทธศาสตร์ แบ่งออกเป็น ๓ ด้าน คือ

**๑) ยุทธศาสตร์ด้านการเกษตร ประกอบด้วย**

-ยุทธศาสตร์ข้าว

-ยุทธศาสตร์ด้านความรู้และเทคโนโลยีการเกษตร

-ยุทธศาสตร์การเพิ่มผลผลิตอ้อย

-ยุทธศาสตร์การเพิ่มผลผลิตมันสำปะหลัง

-ยุทธศาสตร์การแปรรูปยางพารา

-ยุทธศาสตร์การเพิ่มขีดความสามารถของสหกรณ์การเกษตรในภาคตะวันออกเฉียงเหนือ

-ยุทธศาสตร์เพิ่มคุณภาพการผลิตการเกษตรในพื้นที่ลุ่มน้ำที่มีศักยภาพ

**๒) ยุทธศาสตร์ด้านอุตสาหกรรม**

-ยุทธศาสตร์อุตสาหกรรมการเกษตร



## **ทิศทางการพัฒนาภูมิภาคตะวันออกเฉียงเหนือตอนบน ๒**

ได้ให้ความสำคัญกับ ประเด็นต่างๆ ดังนี้

๑) การพัฒนาการค้าชายแดนและสร้างความสัมพันธ์กับประเทศเพื่อนบ้าน เพื่อการร่วมมือทางเศรษฐกิจ โดยเฉพาะการผลิตแบบ Contact Farming กับ สปป.ลาว และพัฒนาโครงสร้างพื้นฐาน และสิ่งอำนวยความสะดวกในเมืองและด่านชายแดนให้สะดวก รวดเร็ว เอื้อต่อการค้าการลงทุน

๒) การพัฒนาระบบบริหารจัดการ เพื่ออำนวยความสะดวกด้านการค้า เช่น จัดทำเวลาทำการของด่านมุกดาหาร - สะหวันนะเขต และด่านสะหวัน - ลาวบาว ให้เป็นมาตรฐานเดียวกัน การให้สัตยาบันภาคผนวกและพิธีสารแนบท้ายการดำเนินการความตกลงว่าด้วยการขนส่งข้ามพรมแดนในอนุภูมิภาคแม่น้ำโขง (GMS Cross - Border Transportation Agreement : GMS CBTA) เพื่ออำนวยความสะดวกการผ่านแดนของคนและสินค้าในอนุภูมิภาค การร่วมมือไทยและลาวพัฒนา Single Window Inspection : SWI เพื่อให้เอื้อต่อการตรวจปล่อยสินค้า ณ จุดเดียว Single Stop Inspection : SSI ที่ด่านมุกดาหาร - สะหวันนะเขต

๓) พัฒนาการท่องเที่ยว โดยเน้นท่องเที่ยวศิลปวัฒนธรรมประเพณีเชื่อมโยงกับเพื่อนบ้าน และพัฒนาผลิตภัณฑ์ชุมชนเพื่อสร้างมูลค่าเพิ่ม

๔) พัฒนาการเกษตรและอุตสาหกรรมเกษตรโดยเพิ่มประสิทธิภาพการผลิต และเน้นส่งเสริมให้พื้นที่ชลประทานเป็นพื้นที่เกษตรก้าวหน้า ผลิตสินค้าเกษตรมูลค่าเพิ่มสูง อาทิ พืชผัก ไม้ดอกไม้ประดับ และผลไม้ และการขยายปลูกพืชเศรษฐกิจใหม่ เช่น ยางพารา ปาล์มน้ำมัน ให้มากขึ้น ควบคู่กับการสนับสนุนการทำปศุสัตว์โดยเฉพาะโคเนื้อ

๕) พัฒนาทรัพยากรมนุษย์ เพื่อรองรับการขยายตัวทางเศรษฐกิจและเปิดประตูสู่อินโดจีน โดยยกระดับการศึกษา และส่งเสริม ฟื้นฟู ศิลปวัฒนธรรมท้องถิ่น

### **แผนพัฒนาจังหวัดสกลนคร**

#### **ยุทธศาสตร์การพัฒนาจังหวัดสกลนคร**

#### **ตำแหน่งการพัฒนาจังหวัด (Positioning)**

- ๑) การเกษตรและอุตสาหกรรมเกษตร
- ๒) การค้า การลงทุน
- ๓) การพัฒนาการท่องเที่ยว

#### **วิสัยทัศน์ (Vision)**

“ สกลนครน่าอยู่ มุ่งสู่นวัตกรรม รองรับ AEC ส่งเสริมเศรษฐกิจพอเพียง ”

#### **พันธกิจ (Mission)**

- พันธกิจที่ ๑ จัดให้มีและบำรุงรักษาโครงสร้างพื้นฐานทางบก ทางน้ำ และไฟฟ้า
- พันธกิจที่ ๒ ส่งเสริมและพัฒนาคุณภาพชีวิต และพัฒนาการศึกษาของประชาชน
- พันธกิจที่ ๓ ส่งเสริมและเสริมสร้างการจัดระเบียบชุมชน สังคมและความสงบเรียบร้อย
- พันธกิจที่ ๔ ส่งเสริมและเสริมสร้างการค้า การลงทุน พาณิชยกรรม เกษตรกรรม
- พันธกิจที่ ๕ ส่งเสริมและสนับสนุนการท่องเที่ยว ประเพณี ศิลปะ วัฒนธรรมและภูมิปัญญาท้องถิ่น
- พันธกิจที่ ๖ ส่งเสริมและเสริมสร้างการบริหารจัดการทรัพยากรธรรมชาติและสิ่งแวดล้อม
- พันธกิจที่ ๗ พัฒนาท้องถิ่นร่วมกับองค์กรปกครองส่วนท้องถิ่น ภาครัฐ ภาคเอกชน และหน่วยงานอื่น
- พันธกิจที่ ๘ เสริมสร้างความรู้รักสามัคคี และเสริมสร้างความมั่นคงของชาติ

### ค่านิยม (Value)

#### “ อยู่สกล รักสกล ทำเพื่อสกลนคร ”

**อยู่สกล** หมายถึง ข้าราชการ เจ้าหน้าที่ และประชาชนที่มีภูมิลำเนาอยู่ในจังหวัดสกลนคร ทั้งโดยการเกิดและที่อยู่อาศัยอันมีความหลากหลายเชื้อสายเผ่าพันธุ์ มีวัฒนธรรม ประเพณี ความเชื่อศรัทธาในศาสนาพุทธ ศาสนาคริสต์ ศาสนาอิสลาม รวมทั้งข้าราชการและเจ้าหน้าที่จากภูมิลำเนาอื่นๆ ที่เข้ามาปฏิบัติงานและหรือมาประกอบสัมมาอาชีพอยู่ในพื้นที่จังหวัดสกลนคร

**รักสกล** หมายถึง ข้าราชการ เจ้าหน้าที่ และประชาชนทั้งโดยการเกิดและที่อยู่อาศัย ที่ปฏิบัติงานในพื้นที่จังหวัดสกลนคร ต่างมีหัวใจและจิตวิญญาณของความรักความผูกพันกับจังหวัดสกลนคร ซึ่งเป็นเมืองที่น่าอยู่ ด้วยภูมิอากาศ ธรรมชาติ รักศรัทธา คุณธรรมทางศาสนา มีจิตสำนึกห่วงแหนความเป็นสกลนคร

**ทำเพื่อสกลนคร** หมายถึง ข้าราชการ เจ้าหน้าที่ และประชาชนทั้งโดยการเกิดและที่อยู่อาศัย ที่ปฏิบัติงานในจังหวัดสกลนคร ข้าราชการที่มีภูมิลำเนาในจังหวัดสกลนคร ไปปฏิบัติงานในจังหวัดอื่นๆ มีความรักสกลนคร การปฏิบัติหน้าที่การทำงาน การประกอบสัมมาอาชีพ เป็นการทำงานด้วยหัวใจเพื่อจังหวัดสกลนคร จึงต้องเป็นบุคคลที่มีคุณธรรมจริยธรรมในการประพฤติปฏิบัติตนและปฏิบัติงาน ยึดมั่น ถือนำในความถูกต้อง ดีงาม กล้าทำในสิ่งที่ถูกต้อง

### เป้าประสงค์รวม(Goal)

๑. ประชาชนได้รับบริการสาธารณะด้านโครงสร้างพื้นฐาน อุบโภคและบริโภคอย่างทั่วถึง
๒. ประชาชนมีคุณภาพชีวิตที่ดีขึ้น
๓. ชุมชนและสังคมมีความสงบเรียบร้อย
๔. การค้า การลงทุน พาณิชยกรรม และเกษตรกรรมได้รับการส่งเสริมอย่างเป็นระบบ
๕. ส่งเสริมการท่องเที่ยว เผยแพร่ประเพณี และอนุรักษ์ศิลปวัฒนธรรมอย่างทั่วถึง
๖. ทรัพยากรธรรมชาติและสิ่งแวดล้อมได้รับการอนุรักษ์และฟื้นฟูอย่างยั่งยืน ครอบคลุมทุกพื้นที่
๗. ประชาชนได้รับบริการสาธารณะที่ได้มาตรฐานและมีคุณภาพอย่างทั่วถึง
๘. ประชาชนรู้รักสามัคคี และประเทศชาติมั่นคง

### ตัวชี้วัด

- ๑) มูลค่าผลิตภัณฑ์มวลรวม จังหวัดสกลนคร (GPP) เพิ่มขึ้นร้อยละ ๓ จากปีที่ผ่านมา
- ๒) รายได้ต่อหัวต่อปีของประชากรเพิ่มขึ้นร้อยละ ๕ จากปีที่ผ่านมา
- ๓) จำนวนฟาร์มที่ผ่านมาตรฐาน GAP เพิ่มขึ้นอย่างน้อยปีละ ๓๐๐ แปลง/ฟาร์ม

## ประเด็นยุทธศาสตร์ (Strategic Issues) ประกอบด้วย ๕ ยุทธศาสตร์ ดังนี้

ประเด็นยุทธศาสตร์	ชื่อประเด็นยุทธศาสตร์
๑	การพัฒนาการเกษตรและอุตสาหกรรมเกษตรตามหลักปรัชญาเศรษฐกิจพอเพียง
๒	การพัฒนาการค้า การลงทุน และการท่องเที่ยว
๓	การพัฒนาทรัพยากรมนุษย์เพื่อสร้างศักยภาพในการแข่งขัน
๔	การพัฒนาทรัพยากรธรรมชาติและสิ่งแวดล้อม และพลังงานแบบบูรณาการอย่างสมดุลและยั่งยืน
๕	การบริหารกิจการบ้านเมืองที่ดีตามหลักธรรมาภิบาลและความมั่นคง

### นโยบายการพัฒนาจังหวัดสกลนคร

ผู้ว่าราชการจังหวัดสกลนครได้กำหนดนโยบายการพัฒนาจังหวัดสกลนคร โดยยึดหลักการทำงาน “สกลนคร” คือ

- ส : สถาบันพระมหากษัตริย์ สามธรรม และสามตำหนักจรรย์
- ก : เกษตร
- ล : ลงทุนและการค้า
- น : เมืองน่าอยู่
- ค : คน หมู่บ้าน/ชุมชน
- ร : ร่วมมือทำงาน

โดยมีแนวทางพัฒนาจังหวัดสกลนคร ที่สำคัญ ๓ แนวทาง ได้แก่

๑. ยกระดับมาตรฐานการท่องเที่ยวจังหวัดสกลนครให้มีชื่อเสียง
๒. ส่งเสริมอุตสาหกรรมเกษตร วิสาหกิจชุมชน และสินค้า OTOP
๓. ส่งเสริมสนับสนุนการค้าการลงทุน

### ความต้องการของประชาชนในจังหวัดสกลนคร

ข้อมูลความต้องการของประชาชนในจังหวัดสกลนคร จากการสำรวจความคิดเห็นของประชาชนในท้องถิ่นจังหวัดสกลนคร สรุปสาระสำคัญได้ดังต่อไปนี้

#### ด้านโครงสร้างพื้นฐาน

- ๑) การบริหารจัดการน้ำอย่างเป็นระบบ ทั้งแหล่งน้ำอุปโภค-บริโภค และการเกษตร
- ๒) การบริหารจัดการระบบน้ำบาดาลในพื้นที่ขาดแคลนน้ำ
- ๓) การขยายระบบประปาภูมิภาค ประปาหมู่บ้าน ให้ครอบคลุมทุกครัวเรือน
- ๔) การขยายเขตการติดตั้งไฟฟ้าสาธารณะให้ครอบคลุมทุกพื้นที่
- ๕) การปรับปรุง ซ่อมแซม ขยายเส้นทางคมนาคมทางบกให้ได้มาตรฐาน และครอบคลุมทุก

เส้นทาง

- ๖) การพัฒนาเส้นทางคมนาคมเชื่อมโยงสู่การค้าและการลงทุนในอนุภูมิภาค
- ๗) การขยายเขตโทรศัพท์สาธารณะให้ครอบคลุมทุกพื้นที่
- ๘) การปรับปรุงระบบระบายน้ำเพื่อป้องกันการท่วมขังของน้ำในฤดูฝน

### ด้านเศรษฐกิจ

- ๑) การให้ความรู้ในการประกอบอาชีพ ด้านเกษตรกรรม หัตถกรรม อุตสาหกรรม การค้าและการลงทุน
- ๒) การส่งเสริมการจัดตั้งกลุ่มอาชีพ กลุ่มสหกรณ์ ศูนย์รวมสินค้าการเกษตรและสินค้าแปรรูป
- ๓) การจัดตั้งตลาดกลางการเกษตรและผลิตภัณฑ์ ผ้าไหม ผ้าคราม คุณภาพ P.GMP.
- ๔) การจัดตั้งศูนย์รวมสินค้าการเกษตรและสินค้าแปรรูป
- ๕) การขยายช่องทางการตลาด พร้อมทั้งประชาสัมพันธ์สินค้าท้องถิ่นให้เป็นที่รู้จักอย่างแพร่หลาย
- ๖) การจัดหาแหล่งเงินทุน หรือจัดตั้งกองทุนกู้ยืมสำหรับการประกอบอาชีพ
- ๗) การพัฒนาสภาพพื้นที่มีอุดมสมบูรณ์เหมาะสมในการเพาะปลูก
- ๘) การปรับโครงสร้างการผลิตทางการเกษตร การปรับปรุงบำรุงดินให้เหมาะสมกับการปลูกพืชแต่ละชนิด
- ๙) การพัฒนาแหล่งท่องเที่ยวเชิงธรรมชาติ วัฒนธรรมและธรรมชาติ
- ๑๐) การควบคุมราคาปัจจัยการผลิต เช่น เครื่องมือเกษตร อุปกรณ์เกษตร ค่าแรงงาน
- ๑๑) การส่งเสริมอาชีพแก่ประชาชนเพื่อเพิ่มรายได้ ลดรายจ่าย
- ๑๒) การส่งเสริมเกษตรทฤษฎีใหม่ การปรับปรุงคุณภาพพันธุ์พืช พันธุ์สัตว์ให้มีคุณภาพ
- ๑๓) การส่งเสริมกลุ่มทอผ้าย้อมคราม
- ๑๔) การกำหนดค่าแรงงานขั้นต่ำให้สอดคล้องกับค่าครองชีพในปัจจุบัน

### ด้านการศึกษา

- ๑) การพัฒนาทรัพยากรมนุษย์ในทุกมิติ เพื่อเชื่อมโยงสู่การบริหารการพัฒนาและการแก้ไขปัญหาเชิงพื้นที่
- ๒) การพัฒนาด้านการศึกษาที่สอดคล้องกับการประกอบอาชีพของประชาชนในจังหวัด
- ๓) การพัฒนาศักยภาพทรัพยากรบุคคลเพื่อสร้างความเข้มแข็งให้กับชุมชนและรองรับการก้าวเข้าสู่ประชาคมอาเซียน
- ๔) การพัฒนาทักษะฝีมือแรงงานในการประกอบอาชีพและตอบสนองความต้องการของตลาดแรงงาน
- ๕) การพัฒนาศักยภาพสถานศึกษาขั้นพื้นฐาน การกีฬาและนันทนาการ
- ๖) การส่งเสริมการดำเนินงานโรงเรียนในฝันและส่งเสริมกิจกรรมของเด็กและเยาวชน
- ๗) การส่งเสริมการเรียนรู้ภูมิปัญญาท้องถิ่น และจากปราชญ์ชาวบ้าน

### ด้านศาสนา และวัฒนธรรม

- ๑) การบำรุง ส่งเสริม และรักษาจารีตประเพณี วัฒนธรรมและภูมิปัญญาท้องถิ่น
- ๒) การรณรงค์ให้พุทธศาสนิกชนในจังหวัด อารังไว้ซึ่งศีลธรรมอันดีงามตามพระพุทธศาสนา
- ๓) การพัฒนาแหล่งท่องเที่ยวทางพุทธธรรม และการเรียนรู้เชิงธรรมะ

### ด้านสาธารณสุข

- ๑) การส่งเสริมสุขภาพ พละนาามัยของประชาชน โดยบูรณาการให้ภาคประชาชนมีส่วนร่วมเพื่อการดูแลตัวเองในเบื้องต้น
- ๒) การขยายจุดให้บริการด้านสุขภาพ ศูนย์สุขภาพชุมชนให้ครอบคลุมทุกพื้นที่

- ๓) การส่งเสริมหมู่บ้านปลอดเหล้าและการพนันในงานศพ
- ๔) การส่งเสริมและรณรงค์ป้องกันและแก้ไขปัญหาโรคติดต่อ
- ๕) การเพิ่มอัตราอาสาสมัครสาธารณสุข (อสม.) ในพื้นที่

#### **ด้านทรัพยากรธรรมชาติและสิ่งแวดล้อม**

- ๑) การสร้างจิตสำนึกให้ประชาชนมีส่วนร่วมในการอนุรักษ์ทรัพยากรธรรมชาติและสิ่งแวดล้อม
- ๒) การตรวจสอบและควบคุม มิให้ประชาชนบุกรุกที่สาธารณะ และตัดไม้ทำลายป่า
- ๓) การส่งเสริมการปลูกป่า และเพิ่มความอุดมสมบูรณ์ให้พื้นที่ป่าชุมชน
- ๔) การสร้างสวนสาธารณะ สนามกีฬา เพื่อเป็นสถานที่พักผ่อนหย่อนใจของประชาชน
- ๕) การจัดหาที่ทิ้งขยะเพื่อนำไปกำจัดอย่างถูกสุขลักษณะ
- ๖) การป้องกันแก้ไขปัญหามลพิษอย่างยั่งยืน
- ๗) การรณรงค์สร้างจิตสำนึกให้ประชาชนถึงพิษภัยจากการใช้สารเคมี
- ๘) การขยายพื้นที่ป่าชุมชนที่ใช้ประโยชน์ร่วมกันให้กว้างขึ้น เพื่อเพิ่มพื้นที่สีเขียว

#### **ด้านการบริหาร และความมั่นคง**

- ๑) การให้ความรู้เกี่ยวกับโทษพิษภัยของยาเสพติด
- ๒) การป้องกัน และปราบปรามยาเสพติดที่เฉียบขาด เพื่อให้ผู้ที่กระทำความผิดเกิดความเกรงกลัว
- ๓) การประชุมประชาคมหมู่บ้าน ตำบล ให้ความรู้แก่ประชาชนเกี่ยวกับการปกครองท้องถิ่น และการมีส่วนร่วมทางการเมือง
- ๔) การให้ความรู้แก่บุคลากรในองค์กรปกครองส่วนท้องถิ่น เพื่อเป็นการปรับปรุงประสิทธิภาพในการบริหารงาน และการให้บริการแก่ประชาชนอย่างทั่วถึงและรวดเร็ว
- ๕) การบังคับใช้กฎหมาย ควรเป็นไปด้วยความเที่ยงตรง เป็นธรรม ไม่เลือกปฏิบัติ
- ๖) การสร้างจิตสำนึก เสริมสร้างคุณธรรม จริยธรรม ส่งเสริมให้คนทำดี คิดดี ในทุกหน่วยงานทุกระดับ
- ๗) การให้ภาครัฐแก้ไขปัญหาคาความยากจน ยาเสพติด ภัยพิบัติ
- ๘) การป้องกันและปราบปรามปัญหายาเสพติดในพื้นที่
- ๙) การรักษาความสงบเรียบร้อยในชุมชน
- ๑๐) การขยายติดตั้งกล้องวงจรปิด (CCTV) บริเวณจุดเสี่ยงภายในชุมชน
- ๑๑) การเสริมสร้างธรรมาภิบาลและอำนวยความสะดวกแก่ประชาชน

## **๒. ยุทธศาสตร์ของเทศบาลตำบลนาหัวบ่อ**

### **๒.๑ วิสัยทัศน์ (Vision)**

“บ้านเมืองน่าอยู่ ประชาชนสุขสันต์ น้อมนำเศรษฐกิจพอเพียง ท่างไกลสิ่งเสพติด เป็นมิตรกับสิ่งแวดล้อม”

### **๒.๒ ยุทธศาสตร์**

เทศบาลตำบลนาหัวบ่อ ได้กำหนดยุทธศาสตร์การพัฒนาเทศบาลตำบลนาหัวบ่อ ในช่วงปี ๒๕๖๖ - ๒๕๖๘ ไว้ ๕ ยุทธศาสตร์ดังนี้

๑. ยุทธศาสตร์การพัฒนาทรัพยากรมนุษย์
๒. ยุทธศาสตร์การพัฒนาเศรษฐกิจและการท่องเที่ยว
๓. ยุทธศาสตร์การพัฒนากระบวนโครงสร้างพื้นฐาน
๔. ยุทธศาสตร์การบริหารจัดการ การอนุรักษ์ ทรัพยากรธรรมชาติและสิ่งแวดล้อม
๕. ยุทธศาสตร์การบริหารจัดการบ้านเมืองที่ดี ตามหลักธรรมาภิบาลและความมั่นคง

### **๒.๓ เป้าประสงค์ (แผนงานการพัฒนา)**

๑. การจัดการศึกษาและสนับสนุนส่งเสริมการศึกษา
๒. การส่งเสริมกีฬาและนันทนาการ
๓. การสงเคราะห์ การส่งเสริมสวัสดิการ และการส่งเสริมคุณภาพชีวิตสตรี เด็ก คนชรา คนพิการ ผู้ด้อยโอกาส และแก้ไขปัญหาความยากจน
๔. การส่งเสริมสุขภาพและการป้องกันควบคุมโรค
๕. การส่งเสริมและการพัฒนาศักยภาพของเด็กเยาวชนชุมชนอาสาสมัครและ องค์กรเอกชน
๖. การส่งเสริมสนับสนุนการประกอบอาชีพ
๗. อนุรักษ์ฟื้นฟูศิลปประเพณีวัฒนธรรมจารีตประเพณีและภูมิปัญญาท้องถิ่น
๘. อนุรักษ์ฟื้นฟูศิลปประเพณีวัฒนธรรมจารีตประเพณีและภูมิปัญญาท้องถิ่นร่วมกับหน่วยงานอื่น
๙. การส่งเสริมการเกษตรและปศุสัตว์
๑๐. การพัฒนาตามแนวทางพระราชดำริเศรษฐกิจพอเพียง
๑๑. การส่งเสริมเกษตรอินทรีย์
๑๒. การส่งเสริมการฝึกอบรมการประกอบอาชีพด้านการเกษตรและปศุสัตว์
๑๓. ก่อสร้าง ปรับปรุงบำรุงรักษาเส้นทางคมนาคมแหล่งน้ำระบบสาธารณสุขปโภค และสาธารณสุขการ
๑๔. การบริการประชาชน
๑๕. การแก้ไขปัญหาหยาเสพติด การทุจริตคอร์รัปชั่น
๑๖. การป้องกันและบรรเทาสาธารณภัย
๑๗. การอนุรักษ์ ฟื้นฟูและบำบัดทรัพยากรธรรมชาติและสิ่งแวดล้อม
๑๘. การส่งเสริมประชาธิปไตยและกระบวนการประชาสังคม
๑๙. การพัฒนาองค์กรและบุคลากร
๓๐. การจัดหาและพัฒนารายได้
๓๑. การพัฒนาท้องถิ่นร่วมกับองค์กรปกครองส่วนท้องถิ่น ภาครัฐ และหน่วยงานอื่น

## ๒.๔ ตัวชี้วัด

๑. กรณีโครงการโครงสร้างพื้นฐาน วัดคุณภาพงานจากการที่คณะกรรมการตรวจรับงานจ้าง ตรวจรับงานโดยจะต้องได้คุณภาพงานที่ดี ไม่มีปัญหาและข้อท้วงติง
๒. กรณีโครงการด้านอื่น ๆ วัดจากการบรรลุวัตถุประสงค์ที่กำหนดไว้ในโครงการทุกประการ

### ๓. การวิเคราะห์เพื่อพัฒนาท้องถิ่น

การวิเคราะห์จุดแข็ง จุดอ่อน โอกาส และอุปสรรค

จุดแข็งของตำบล (S – STRENG)

- โครงสร้างแบ่งออกเป็น ๖ ส่วน ได้แก่ สำนักปลัด กองคลัง กองช่าง กองการศึกษาฯ กองสาธารณสุข และกองสวัสดิการสังคมฯ อย่างชัดเจน มีบุคลากรรับผิดชอบทุกส่วนบุคลากรช่วยเหลือกันในการทำงาน
- มีการประสานงานและได้รับความร่วมมือด้วยดีมาตลอดจากหน่วยงานต่างๆในพื้นที่ทั้งกำนัน ผู้ใหญ่บ้าน โรงพยาบาลส่งเสริมสุขภาพ โรงเรียน วัด และชุมชน
- ได้รับการจัดสรรงบประมาณจากรัฐบาลเป็นประจำทุกปี
- มีโรงเรียนระดับมัธยมศึกษา ๓ แห่ง
- มีโรงเรียนระดับประถมศึกษา ๗ แห่ง
- ประชาชนในพื้นที่มีส่วนร่วมในการพัฒนา เช่น การจัดทำประชาคม การเข้ามามีส่วนร่วมในการจัดซื้อจัดจ้าง การอนุรักษ์ประเพณีและวัฒนธรรม
- พื้นที่ทำการเกษตร ทำไร่ ทำนา เลี้ยงสัตว์

- มีประเพณีอันดีงาม และภูมิปัญญาท้องถิ่น
- มีศูนย์พัฒนาครอบครัว เป็นที่ส่งเสริม สนับสนุน สถาบันครอบครัว และแก้ไขปัญหาทางสังคมฯ
- มีป่าชุมชน ประชาชนได้รับประโยชน์จากการหาของป่า
- มีศูนย์พัฒนาเด็กเล็ก ๔ แห่งช่วยพัฒนาทักษะพื้นฐานและเตรียมความพร้อมให้แก่เด็ก
- มีโรงพยาบาลส่งเสริมสุขภาพตำบล ๒ แห่ง ซึ่งมีหน้าที่เกี่ยวกับการรักษาพยาบาลส่งเสริมสุขภาพ

#### เป็นต้น

- ทุกหมู่บ้านมีอุปกรณ์กีฬา
- มีน้ำประปาใช้ทุกหมู่บ้าน
- มีโรงงานปุ๋ยชีวภาพ
- มีอาสาสมัครป้องกันภัยฝ่ายพลเรือน
- มีองค์กรชุมชนต่างๆในชุมชน เช่น อสม. อช. เป็นต้น
- มีกลุ่มอาชีพ
- มีกองทุนหลักประกันสุขภาพเทศบาลตำบลนาหัวบ่อ
- มีชมรมผู้สูงอายุประจำตำบล

#### จุดอ่อน(W - WEAKNESS)

- เกษตรกรทำนาเพียงอย่างเดียว ทำให้หลังฤดูการเก็บไม่มีงานทำ ทำให้ขาดรายได้เสริม
- งบประมาณมีจำนวนจำกัด ไม่สามารถแก้ไขปัญหาของประชาชนได้อย่างครบถ้วน
- ผลผลิตทางการเกษตรตกต่ำไม่มีตลาดรองรับผลผลิต
- ขาดแคลนน้ำในฤดูแล้งสำหรับการเกษตร
- โครงสร้างพื้นฐานยังไม่ทั่วถึง เช่น ถนน ไฟฟ้า ประปา
- ไม่มีสถานที่พักผ่อนหย่อนใจและท่องเที่ยว
- ประชาชนขาดการรวมกลุ่มที่ถาวรและชัดเจน
- การส่งเสริมอาชีพไม่ต่อเนื่อง
- ประชาชนบริโภคสุกๆดิบๆและมีปัญหาด้านสุขภาพอนามัย
- บางหมู่บ้านไม่มีสนามกีฬา
- แหล่งน้ำสาธารณะขาดการบูรณะปรับปรุง

#### โอกาส(O - OPPORTUNITY)

- นโยบายของรัฐบาล
- นโยบายจังหวัด อ่างทอง
- การพัฒนาตามแนวทางพระราชดำริเศรษฐกิจพอเพียง ทฤษฎีใหม่เกษตรอินทรีย์ ฯลฯ
- กฎหมาย

#### อุปสรรค (T - THREAT)

- สถานะทางเศรษฐกิจของประเทศ และของโลก น้ำมันมีราคาแพงภาวะเงินเฟ้อ
- ความไม่มั่นคง การเปลี่ยนแปลงทางการเมือง
- ภัยธรรมชาติ เช่น ภัยแล้ง วัตภัย อัคคีภัย อุทกภัย
- ความไม่สงบใน ๓ จังหวัดชายแดนภาคใต้, ภัยการก่อการร้าย

#### ๔. ปัจจัยและสถานการณ์เปลี่ยนแปลงที่มีผลต่อการพัฒนา

แม้ว่าเทศบาลตำบลนาหัวบ่อ จะได้รับการพัฒนาจนมีความเจริญก้าวหน้าอย่างต่อเนื่องแต่ข้อเท็จจริงที่ว่าสถานการณ์ในปัจจุบันมีการเปลี่ยนแปลงอย่างรวดเร็ว และซับซ้อน ยังผลให้ประชาชนและท้องถิ่นได้รับ

ผลกระทบจากการเปลี่ยนแปลงในด้านต่าง ๆ มากมาย ทั้งในด้านสังคม เศรษฐกิจ สิ่งแวดล้อม เทคโนโลยี เทศบาลตำบลนาหัวบ่อ จึงต้องปรับตัวให้สามารถก้าวทันการเปลี่ยนแปลงและสร้างความสมดุลในการพัฒนาแต่ละด้าน โดยอาศัยความร่วมมือของทุกภาคส่วน เพื่อนำไปสู่การพัฒนาอย่างยั่งยืนและมั่นคงต่อไป

#### ๕. การประเมินสถานการณ์สภาพแวดล้อมภายนอกที่เกี่ยวข้อง

การเปลี่ยนแปลงในประเทศที่จะส่งผลกระทบต่อเทศบาลตำบลนาหัวบ่อ

-รัฐธรรมนูญฉบับใหม่จะส่งผลกระทบต่อองค์กรปกครองส่วนท้องถิ่นอย่างไร

-แนวโน้มการควบคุมองค์กรปกครองส่วนท้องถิ่นที่มีพื้นที่ในตำบลเดียวกันให้มืองค์กรเดียวจะเป็นอย่างไร

#### ๖. นโยบายของนายกเทศมนตรีเทศบาลตำบลนาหัวบ่อ

##### ๑. นโยบายการพัฒนาโครงสร้างพื้นฐาน

๑.๑ ขยายเขตไฟฟ้าส่องสว่างทุกพื้นที่ด้วยพลังงานแสงอาทิตย์โซลาร์เซลล์

๑.๒ ขยายเขตไฟฟ้า เพื่อการเกษตรทุกพื้นที่

๑.๓ จัดทำธนาคารน้ำใต้ดินบ่อบาดาลเพื่อการเกษตร

๑.๔ ซ่อมแซม ปรับปรุงสาธารณูปโภค ถนนแหล่งน้ำ ประปาพร้อมใช้งานและคงทนถาวร

##### ๒. นโยบายด้านทรัพยากรธรรมชาติและสิ่งแวดล้อม

๒.๑ จัดตั้งโครงการขยะต้องเป็นทอง

๒.๒ จัดตั้งหมู่บ้านนาร่อง

๒.๓ จัดซื้อรถขยะ

๒.๔ จัดหาที่ทิ้งขยะ

๒.๕ รมรงค์สร้างจิตสำนึกให้กับประชาชนทางด้านการบริหารจัดการทรัพยากรธรรมชาติ

สิ่งแวดล้อม ส่งเสริมให้มีการจัดการขยะอย่างถูกวิธี และเป็นประโยชน์ต่อชุมชนและสิ่งแวดล้อม เช่น การคัดแยกขยะ หรือนำขยะมาใช้ใหม่

##### ๓. นโยบายด้านการเมืองและการบริหาร

๓.๑ พัฒนาเทศบาลตำบลนาหัวบ่อให้เป็นหน่วยงานที่ยึดหลักการบริหารจัดการบ้านเมืองที่ดีมีมาตรฐาน ส่งเสริมสนับสนุนด้านศึกษาให้แก่สมาชิกสภาเทศบาล พนักงานเทศบาล และลูกจ้าง และพนักงานจ้าง เพื่อเป็นการพัฒนาศักยภาพและยกระดับความรู้ความสามารถในการปฏิบัติงาน ซึ่งบุคคลเหล่านี้ถือเป็นทรัพยากรบุคคลที่เป็นกำลังสำคัญของเทศบาลตำบลนาหัวบ่ออีกทั้งจะพัฒนาระบบการบริการสาธารณะที่ดีมีมาตรฐานลดขั้นตอนการปฏิบัติให้มีความรวดเร็ว สามารถสนองต่อความต้องการของประชาชนได้อย่างตรงเป้าหมายและเกิดประโยชน์สูงสุดต่อประชาชนและชุมชนให้มากที่สุด

๓.๒ ส่งเสริมสนับสนุนชุมชนเข้าสู่กระบวนการมีส่วนร่วมทางการบริหารและการเมืองภายใต้ระบอบประชาธิปไตยอันมีพระมหากษัตริย์ทรงเป็นประมุข พัฒนาการดำเนินงานฝ่ายนิติบัญญัติ ได้แก่สภาเทศบาลตำบลนาหัวบ่อ สมาชิกสภาเทศบาลตำบลนาหัวบ่อ ประชาธิปไตยในระดับชุมชน

##### ๔. นโยบายด้านการสาธารณสุข

๔.๑ จัดตั้งศูนย์ดูแลผู้สูงอายุ

๔.๒ ส่งเสริมการดำเนินกิจกรรมด้านสุขภาพของประชาชน และการบริการสาธารณสุขขั้นพื้นฐาน เพื่อเป็นการคัดกรองการเจ็บป่วยของประชาชนเบื้องต้น เน้นการป้องกันโรค และการดูแลรักษาสุขภาพอนามัยของประชาชน โดยกลุ่มอาสาสมัครสาธารณสุข (อสม.) โดยมีกองทุนหลักประกันสุขภาพ และจัดสรรงบประมาณของเทศบาลสนับสนุนอีกส่วนหนึ่งเพื่อเป็นทุนในการดำเนินงานในการดูแลสุขภาพของประชาชนใน



ชุมชนอย่างทั่วถึง ครอบคลุมทุกวัยทุกชุมชน ควบคุมป้องกันการเผยแพร่ระบาดของโรคติดต่อ และโรคไม่ติดต่อ ที่เป็นอันตรายต่อประชาชนและชุมชน เพื่อสุขภาพอนามัยที่ดีของประชาชน

๔.๓ ส่งเสริมกลุ่มสตรี แม่บ้าน อปพร. ผู้สูงอายุ คนพิการ เด็กกำพร้า เด็กยากจน ครอบครัวยากจนอย่างทั่วถึง

#### ๕. นโยบายด้านเศรษฐกิจ

๕.๑ ส่งเสริม และพัฒนาอาชีพ ที่เหมาะสมกับสถานะท้องถิ่นปัจจุบันตามหลักปรัชญาเศรษฐกิจพอเพียง

๕.๒ ส่งเสริมให้ประชาชนอยู่ในท้องถิ่นของตนเอง สนับสนุนให้มีการรวมกลุ่มของประชาชนในชุมชนเพื่อสร้างอาชีพ และรายได้ให้กับตนเองและชุมชน อีกทั้ง ยังเป็นการสร้างความอบอุ่น และสร้างรั้วเพื่อป้องกันภัยให้กับครอบครัวของประชาชนในชุมชนอีกทางหนึ่ง

ความเชื่อมโยงยุทธศาสตร์จังหวัดสกลนครกับยุทธศาสตร์การพัฒนาเทศบาลตำบลนาหว้าบ่อ พ.ศ. ๒๕๖๖-๒๕๗๐

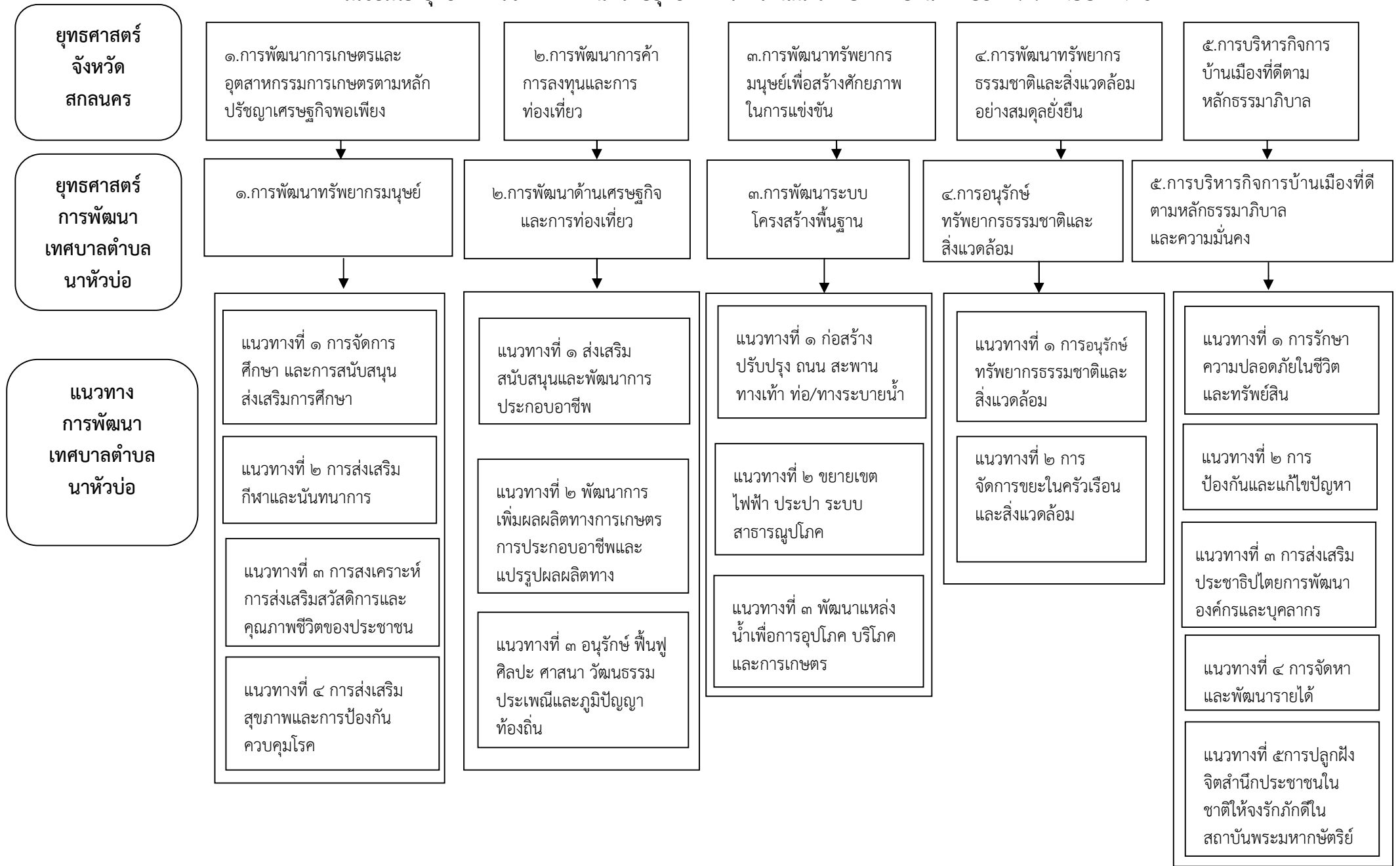

### แผนผังยุทธศาสตร์การพัฒนาเทศบาลตำบลนาหัวบ่อ

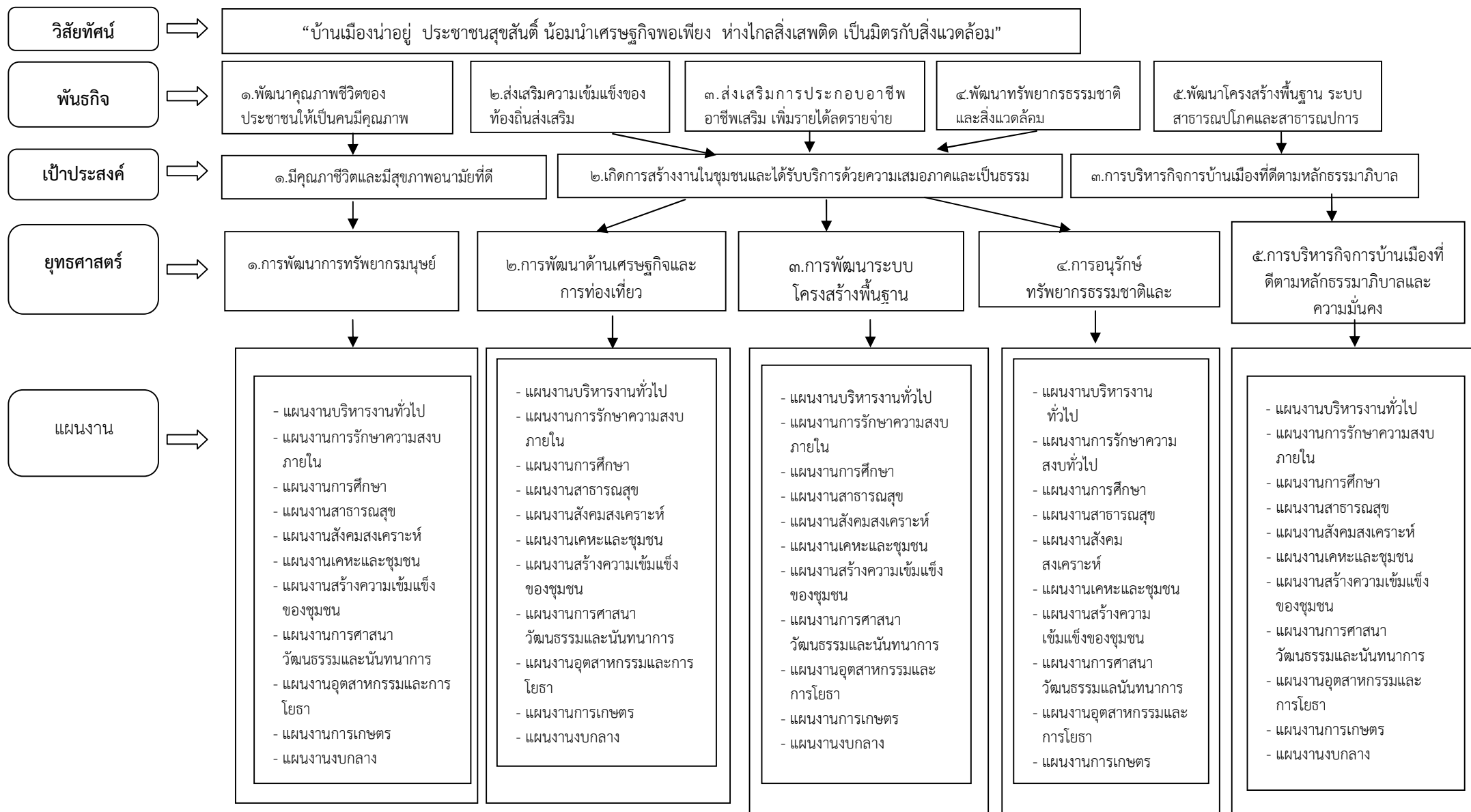

## ส่วนที่ ๓ การนำแผนพัฒนาท้องถิ่นไปสู่การปฏิบัติ

### ๑. ยุทธศาสตร์การพัฒนาและแผนงาน

ที่	ยุทธศาสตร์	ด้าน	แผนงาน	หน่วยงานรับผิดชอบหลัก	หน่วยงานสนับสนุน
๑	ยุทธศาสตร์การพัฒนาทรัพยากรมนุษย์	<p>ด้านบริหารทั่วไป</p> <p>ด้านบริการชุมชนและสังคม</p> <p>ด้านการเศรษฐกิจ</p> <p>ด้านการดำเนินงานอื่น</p>	<ul style="list-style-type: none"> <li>- แผนงานบริหารงานทั่วไป</li> <li>- แผนงานการรักษาความสงบภายใน</li> <li>- แผนงานการศึกษา</li> <li>- แผนงานสาธารณสุข</li> <li>- แผนงานสังคมสงเคราะห์</li> <li>- แผนงานเคหะและชุมชน</li> <li>- แผนงานสร้างความเข้มแข็งของชุมชน</li> <li>- แผนงานการศาสนา วัฒนธรรมและนันทนาการ</li> <li>- แผนงานอุตสาหกรรมและการโยธา</li> <li>- การเกษตร</li> <li>- แผนงานงบกลาง</li> </ul>	<ul style="list-style-type: none"> <li>- สำนักปลัด</li> <li>- กองคลัง</li> <li>- กองช่าง</li> <li>- กองการศึกษา</li> <li>- กองสาธารณสุขฯ</li> <li>- กองสวัสดิการสังคม</li> </ul>	<ul style="list-style-type: none"> <li>- สำนักปลัด</li> <li>- กองคลัง</li> <li>- กองช่าง</li> <li>- กองการศึกษา</li> <li>- กองสาธารณสุขฯ</li> <li>- กองสวัสดิการสังคม</li> <li>- อบจ.สน.</li> </ul>
๒	ยุทธศาสตร์การพัฒนาเศรษฐกิจและการท่องเที่ยว	<p>ด้านบริหารทั่วไป</p> <p>ด้านบริการชุมชนและสังคม</p> <p>ด้านการเศรษฐกิจ</p> <p>ด้านการดำเนินงานอื่น</p>	<ul style="list-style-type: none"> <li>- แผนงานบริหารงานทั่วไป</li> <li>- แผนงานการรักษาความสงบภายใน</li> <li>- แผนงานการศึกษา</li> <li>- แผนงานสาธารณสุข</li> <li>- แผนงานสังคมสงเคราะห์</li> <li>- แผนงานเคหะและชุมชน</li> <li>- แผนงานสร้างความเข้มแข็งของชุมชน</li> <li>- แผนงานการศาสนา วัฒนธรรมและนันทนาการ</li> <li>- แผนงานอุตสาหกรรมและการโยธา</li> <li>- การเกษตร</li> <li>- แผนงานงบกลาง</li> </ul>	<ul style="list-style-type: none"> <li>- สำนักปลัด</li> <li>- กองคลัง</li> <li>- กองช่าง</li> <li>- กองการศึกษา</li> <li>- กองสาธารณสุขฯ</li> <li>- กองสวัสดิการสังคม</li> </ul>	<ul style="list-style-type: none"> <li>- สำนักปลัด</li> <li>- กองคลัง</li> <li>- กองช่าง</li> <li>- กองการศึกษา</li> <li>- กองสาธารณสุขฯ</li> <li>- กองสวัสดิการสังคม</li> <li>- อบจ.สน.</li> </ul>

ที่	ยุทธศาสตร์	ด้าน	แผนงาน	หน่วยงานรับผิดชอบหลัก	หน่วยงานสนับสนุน
๓	ยุทธศาสตร์การพัฒนาระบบโครงสร้างพื้นฐาน	<p>ด้านบริหารทั่วไป</p> <p>ด้านบริการชุมชนและสังคม</p> <p>ด้านการเศรษฐกิจ</p> <p>ด้านการดำเนินงานอื่น</p>	<ul style="list-style-type: none"> <li>- แผนงานบริหารงานทั่วไป</li> <li>- แผนงานการรักษาความสงบภายใน</li> <li>- แผนงานการศึกษา</li> <li>- แผนงานสาธารณสุข</li> <li>- แผนงานสังคมสงเคราะห์</li> <li>- แผนงานเคหะและชุมชน</li> <li>- แผนงานสร้างความเข้มแข็งของชุมชน</li> <li>- แผนงานการศาสนา วัฒนธรรมและนันทนาการ</li> <li>- แผนงานอุตสาหกรรมและการโยธา</li> <li>- การเกษตร</li> <li>- แผนงานงบกลาง</li> </ul>	<ul style="list-style-type: none"> <li>- สำนักปลัด</li> <li>- กองคลัง</li> <li>- กองช่าง</li> <li>- กองการศึกษา</li> <li>- กองสาธารณสุขฯ</li> <li>- กองสวัสดิการสังคม</li> </ul>	<ul style="list-style-type: none"> <li>- สำนักปลัด</li> <li>- กองคลัง</li> <li>- กองช่าง</li> <li>- กองการศึกษา</li> <li>- กองสาธารณสุขฯ</li> <li>- กองสวัสดิการสังคม</li> <li>- อบจ.สน.</li> </ul>
๔	ยุทธศาสตร์การพัฒนากาการบริหารจัดการ การอนุรักษ์ทรัพยากรธรรมชาติและสิ่งแวดล้อม	<p>ด้านบริหารทั่วไป</p> <p>ด้านบริการชุมชนและสังคม</p> <p>ด้านการเศรษฐกิจ</p> <p>ด้านการดำเนินงานอื่น</p>	<ul style="list-style-type: none"> <li>- แผนงานบริหารงานทั่วไป</li> <li>- แผนงานการรักษาความสงบภายใน</li> <li>- แผนงานการศึกษา</li> <li>- แผนงานสาธารณสุข</li> <li>- แผนงานสังคมสงเคราะห์</li> <li>- แผนงานเคหะและชุมชน</li> <li>- แผนงานสร้างความเข้มแข็งของชุมชน</li> <li>- แผนงานการศาสนา วัฒนธรรมและนันทนาการ</li> <li>- แผนงานอุตสาหกรรมและการโยธา</li> <li>- การเกษตร</li> <li>- แผนงานงบกลาง</li> </ul>	<ul style="list-style-type: none"> <li>- สำนักปลัด</li> <li>- กองคลัง</li> <li>- กองช่าง</li> <li>- กองการศึกษา</li> <li>- กองสาธารณสุขฯ</li> <li>- กองสวัสดิการสังคม</li> </ul>	<ul style="list-style-type: none"> <li>- สำนักปลัด</li> <li>- กองคลัง</li> <li>- กองช่าง</li> <li>- กองการศึกษา</li> <li>- กองสาธารณสุขฯ</li> <li>- กองสวัสดิการสังคม</li> <li>- อบจ.สน.</li> </ul>

ที่	ยุทธศาสตร์	ด้าน	แผนงาน	หน่วยงานรับผิดชอบหลัก	หน่วยงานสนับสนุน
๕	ยุทธศาสตร์การพัฒนาการบริหารจัดการบ้านเมืองที่ดี ตามหลักธรรมาภิบาลและความมั่นคง	<p>ด้านบริหารทั่วไป</p> <p>ด้านบริการชุมชนและสังคม</p> <p>ด้านการเศรษฐกิจ</p> <p>ด้านการดำเนินงานอื่น</p>	<ul style="list-style-type: none"> <li>- แผนงานบริหารงานทั่วไป</li> <li>- แผนงานการรักษาความสงบภายใน</li> <li>- แผนงานการศึกษา</li> <li>- แผนงานสาธารณสุข</li> <li>- แผนงานสังคมสงเคราะห์</li> <li>- แผนงานเคหะและชุมชน</li> <li>- แผนงานสร้างความเข้มแข็งของชุมชน</li> <li>- แผนงานการศาสนา วัฒนธรรมและนันทนาการ</li> <li>- แผนงานอุตสาหกรรมและการโยธา</li> <li>- การเกษตร</li> <li>- แผนงานงบกลาง</li> </ul>	<ul style="list-style-type: none"> <li>- สำนักปลัด</li> <li>- กองคลัง</li> <li>- กองช่าง</li> <li>- กองการศึกษา</li> <li>- กองสาธารณสุขฯ</li> <li>- กองสวัสดิการสังคม</li> </ul>	<ul style="list-style-type: none"> <li>- สำนักปลัด</li> <li>- กองคลัง</li> <li>- กองช่าง</li> <li>- กองการศึกษา</li> <li>- กองสาธารณสุขฯ</li> <li>- กองสวัสดิการสังคม</li> <li>- อบจ.สน.</li> </ul>
รวม	๕ ยุทธศาสตร์	๔ ด้าน	๑๑ แผนงาน	๖ กอง	๖ กอง

**บัญชีสรุปโครงการพัฒนา**  
**แผนพัฒนาท้องถิ่น(พ.ศ. ๒๕๖๖ - ๒๕๗๐)**  
**เทศบาลตำบลนาหัวบ่อ อำเภอพรหมานิกม จังหวัดสกลนคร**

ยุทธศาสตร์	ปี ๒๕๖๖		ปี ๒๕๖๗		ปี ๒๕๖๘		ปี ๒๕๖๙		ปี ๒๕๗๐		รวม ๕ ปี	
	จำนวนโครงการ	งบประมาณ (บาท)	จำนวนโครงการ	งบประมาณ (บาท)	จำนวนโครงการ	งบประมาณ (บาท)	จำนวนโครงการ	งบประมาณ (บาท)	จำนวนโครงการ	งบประมาณ (บาท)	จำนวนโครงการ	งบประมาณ (บาท)
<b>๑. ยุทธศาสตร์การพัฒนาทรัพยากรมนุษย์</b>												
๑.๑ แผนงานบริหารงานทั่วไป	-	-	-	-	-	-	-	-	-	-	-	-
๑.๒ แผนงานการรักษาความสงบภายใน	-	-	-	-	-	-	-	-	-	-	-	-
๑.๓ แผนงานการศึกษา	๒๐	๑๕,๒๑๑,๐๐๐	๒๐	๑๕,๒๑๑,๐๐๐	๒๑	๑๖,๐๔๑,๐๐๐	๒๐	๑๖,๐๑๐,๐๐๐	๒๐	๑๕,๕๑๐,๐๐๐	๑๐๑	๗๗,๙๘๓,๐๐๐
๑.๔ แผนงานสาธารณสุข	๑๙	๑,๕๗๐,๐๐๐	๑๙	๑,๕๗๐,๐๐๐	๑๖	๑,๔๗๐,๐๐๐	๑๖	๑,๔๗๐,๐๐๐	๑๖	๑,๔๗๐,๐๐๐	๘๖	๗,๕๕๐,๐๐๐
๑.๕ แผนงานสังคมสงเคราะห์	๘	๘๘๐,๐๐๐	๘	๘๘๐,๐๐๐	๘	๘๘๐,๐๐๐	๘	๘๘๐,๐๐๐	๘	๘๘๐,๐๐๐	๔๐	๔,๔๐๐,๐๐๐
๑.๖ แผนงานเคหะและชุมชน	๑	๒๐๐,๐๐๐	๑	๒๐๐,๐๐๐	๑	๒๐๐,๐๐๐	๑	๒๐๐,๐๐๐	๑	๒๐๐,๐๐๐	๕	๑,๐๐๐,๐๐๐
๑.๗ แผนงานสร้างความเข้มแข็งของชุมชน	-	-	-	-	-	-	-	-	-	-	-	-
๑.๘ แผนงานการศาสนาวัฒนธรรมและนันทนาการ	๓	๘๓๐,๐๐๐	๓	๘๓๐,๐๐๐	๓	๘๓๐,๐๐๐	๔	๙๙๐,๐๐๐	๔	๙๙๐,๐๐๐	๑๗	๔,๔๗๐,๐๐๐
๑.๙ แผนงานอุตสาหกรรมและการโยธา	๒	๑,๖๓๑,๐๐๐	๑	๑,๖๐๐,๐๐๐	๑	๑,๖๐๐,๐๐๐	๒	๒,๖๐๐,๐๐๐	๑	๑,๖๐๐,๐๐๐	๗	๙,๐๓๑,๐๐๐
๑.๑๐ แผนงานงบกลาง	๓	๒๐,๒๓๐,๐๐๐	๓	๒๐,๗๓๐,๐๐๐	๓	๒๑,๒๓๐,๐๐๐	๓	๒๑,๗๓๐,๐๐๐	๓	๒๒,๒๓๐,๐๐๐	๑๕	๑๐๖,๑๕๐,๐๐๐
<b>รวม</b>	<b>๕๖</b>	<b>๔๐,๕๕๒,๐๐๐</b>	<b>๕๕</b>	<b>๔๑,๐๒๑,๐๐๐</b>	<b>๕๓</b>	<b>๔๒,๒๕๑,๐๐๐</b>	<b>๕๔</b>	<b>๔๓,๘๘๐,๐๐๐</b>	<b>๕๓</b>	<b>๔๒,๘๘๐,๐๐๐</b>	<b>๒๗๑</b>	<b>๒๑๐,๕๘๔,๐๐๐</b>

บัญชีสรุปโครงการพัฒนา  
แผนพัฒนาท้องถิ่น(พ.ศ. ๒๕๖๑ - ๒๕๖๕)  
เทศบาลตำบลนาหัวบ่อ อำเภอพรหมานิคม จังหวัดสกลนคร

ยุทธศาสตร์	ปี ๒๕๖๖		ปี ๒๕๖๗		ปี ๒๕๖๘		ปี ๒๕๖๙		ปี ๒๕๗๐		รวม ๕ ปี	
	จำนวนโครงการ	งบประมาณ (บาท)	จำนวนโครงการ	งบประมาณ (บาท)	จำนวนโครงการ	งบประมาณ (บาท)	จำนวนโครงการ	งบประมาณ (บาท)	จำนวนโครงการ	งบประมาณ (บาท)	จำนวนโครงการ	งบประมาณ (บาท)
๒. ยุทธศาสตร์การพัฒนา ด้านเศรษฐกิจและการ ท่องเที่ยว												
๒.๑ แผนงานบริหารงาน ทั่วไป	-	-	-	-	-	-	-	-	-	-	-	-
๒.๒ แผนงานการรักษา ความสงบภายใน	-	-	-	-	-	-	-	-	-	-	-	-
๒.๓ แผนงานการศึกษา	-	-	-	-	-	-	-	-	-	-	-	-
๒.๔ แผนงานสาธารณสุข	-	-	-	-	-	-	-	-	-	-	-	-
๒.๕ แผนงานสังคม สงเคราะห์	-	-	-	-	-	-	-	-	-	-	-	-
๒.๖ แผนงานเคหะและ ชุมชน	-	-	-	-	-	-	-	-	-	-	-	-
๒.๗ แผนงานสร้าง ความเข้มแข็งของชุมชน	๒	๕๕๐,๐๐๐	๒	๕๕๐,๐๐๐	๑	๑๕๐,๐๐๐	๑	๑๕๐,๐๐๐	๑	๑๕๐,๐๐๐	๗	๑,๕๕๐,๐๐๐
๒.๘ แผนงานการศาสนา วัฒนธรรมและนันทนาการ	๒	๑,๑๔๐,๐๐๐	๒	๑,๑๔๐,๐๐๐	๒	๑,๑๔๐,๐๐๐	๒	๑,๑๔๐,๐๐๐	๒	๑,๑๔๐,๐๐๐	๑๐	๕,๗๐๐,๐๐๐
๒.๙ แผนงานอุตสาหกรรม และการโยธา	๔	๑๙,๕๐๐,๐๐๐	๕	๒๙,๕๐๐,๐๐๐	๕	๒๙,๕๐๐,๐๐๐	๕	๒๙,๕๐๐,๐๐๐	๕	๒๙,๕๐๐,๐๐๐	๒๔	๑๓๗,๕๐๐,๐๐๐
๒.๑๐ แผนงานงบกลาง	-	-	-	-	-	-	-	-	-	-	-	-
<b>รวม</b>	<b>๘</b>	<b>๒๑,๑๙๐,๐๐๐</b>	<b>๙</b>	<b>๓๑,๑๙๐,๐๐๐</b>	<b>๘</b>	<b>๓๐,๗๙๐,๐๐๐</b>	<b>๘</b>	<b>๓๐,๗๙๐,๐๐๐</b>	<b>๘</b>	<b>๓๐,๗๙๐,๐๐๐</b>	<b>๔๑</b>	<b>๑๔๔,๗๕๐,๐๐๐</b>



บัญชีสรุปโครงการพัฒนา  
แผนพัฒนาท้องถิ่น(พ.ศ. ๒๕๖๑ - ๒๕๖๕)  
เทศบาลตำบลนาหัวบ่อ อำเภอพรหมานิคม จังหวัดสกลนคร

ยุทธศาสตร์	ปี ๒๕๖๖		ปี ๒๕๖๗		ปี ๒๕๖๘		ปี ๒๕๖๙		ปี ๒๕๗๐		รวม ๕ ปี	
	จำนวนโครงการ	งบประมาณ (บาท)	จำนวนโครงการ	งบประมาณ (บาท)	จำนวนโครงการ	งบประมาณ (บาท)	จำนวนโครงการ	งบประมาณ (บาท)	จำนวนโครงการ	งบประมาณ (บาท)	จำนวนโครงการ	งบประมาณ (บาท)
๓. ยุทธศาสตร์การพัฒนา ระบบโครงสร้างพื้นฐาน												
๓.๑ แผนงานบริหารงาน ทั่วไป	-	-	-	-	-	-	-	-	-	-	-	-
๓.๒ แผนงานการรักษา ความสงบภายใน	-	-	-	-	-	-	-	-	-	-	-	-
๓.๓ แผนงานการศึกษา	-	-	-	-	-	-	-	-	-	-	-	-
๓.๔ แผนงานสาธารณสุข	-	-	-	-	-	-	-	-	-	-	-	-
๓.๕ แผนงานสังคม สงเคราะห์	-	-	-	-	-	-	-	-	-	-	-	-
๓.๖ แผนงานเคหะและ ชุมชน	-	-	-	-	-	-	-	-	-	-	-	-
๓.๗ แผนงานสร้าง ความเข้มแข็งของชุมชน	-	-	-	-	-	-	-	-	-	-	-	-
๓.๘ แผนงานการศาสนา วัฒนธรรมและนันทนาการ	-	-	-	-	-	-	-	-	-	-	-	-
๓.๙ แผนงานอุตสาหกรรม และการโยธา	๒๔	๑๗,๖๒๐,๐๐๐	๒๕	๑๘,๖๑๐,๐๐๐	๒๐	๑๔,๒๑๐,๐๐๐	๒๐	๑๔,๗๗๐,๐๐๐	๒๐	๑๑,๓๗๐,๐๐๐	๑๐๙	๗๖,๕๘๐,๐๐๐
๓.๑๐ แผนงานงบกลาง	-	-	-	-	-	-	-	-	-	-	-	-
<b>รวม</b>	<b>๒๔</b>	<b>๑๗,๖๒๐,๐๐๐</b>	<b>๒๕</b>	<b>๑๘,๖๑๐,๐๐๐</b>	<b>๒๐</b>	<b>๑๔,๒๑๐,๐๐๐</b>	<b>๒๐</b>	<b>๑๔,๗๗๐,๐๐๐</b>	<b>๒๐</b>	<b>๑๑,๓๗๐,๐๐๐</b>	<b>๑๐๙</b>	<b>๗๖,๕๘๐,๐๐๐</b>

บัญชีสรุปโครงการพัฒนา  
แผนพัฒนาท้องถิ่น(พ.ศ. ๒๕๖๑ - ๒๕๖๕)  
เทศบาลตำบลนาหัวบ่อ อำเภอพรหมานิคม จังหวัดสกลนคร

ยุทธศาสตร์	ปี ๒๕๖๖		ปี ๒๕๖๗		ปี ๒๕๖๘		ปี ๒๕๖๙		ปี ๒๕๗๐		รวม ๕ ปี	
	จำนวนโครงการ	งบประมาณ (บาท)	จำนวนโครงการ	งบประมาณ (บาท)	จำนวนโครงการ	งบประมาณ (บาท)	จำนวนโครงการ	งบประมาณ (บาท)	จำนวนโครงการ	งบประมาณ (บาท)	จำนวนโครงการ	งบประมาณ (บาท)
๔. ยุทธศาสตร์การพัฒนา ด้านการบริหารจัดการ การอนุรักษ์ ทรัพยากรธรรมชาติและ สิ่งแวดล้อม												
๔.๑ แผนงานบริหารงาน ทั่วไป	-	-	-	-	-	-	-	-	-	-	-	-
๔.๒ แผนงานการรักษา ความสงบภายใน	๑	๑๕๐,๐๐๐	๑	๑๕๐,๐๐๐	๑	๑๕๐,๐๐๐	๑	๑๕๐,๐๐๐	๑	๑๕๐,๐๐๐	๕	๗๕๐,๐๐๐
๔.๓ แผนงานการศึกษา	-	-	-	-	-	-	-	-	-	-	-	-
๔.๔ แผนงานสาธารณสุข	๒	๓๓๐,๐๐๐	๒	๓๓๐,๐๐๐	๒	๓๓๐,๐๐๐	๒	๓๓๐,๐๐๐	๒	๓๓๐,๐๐๐	๑๐	๑,๖๕๐,๐๐๐
๔.๕ แผนงานสังคม สงเคราะห์	-	-	-	-	-	-	-	-	-	-	-	-
๔.๖ แผนงานเคหะและ ชุมชน	-	-	-	-	-	-	-	-	-	-	-	-
๔.๗ แผนงานสร้างความ เข้มแข็งของชุมชน	๓	๙๐,๐๐๐	๓	๙๐,๐๐๐	๓	๑๐๐,๐๐๐	๓	๑๐๐,๐๐๐	๓	๑๐๐,๐๐๐	๑๕	๔๘๐,๐๐๐
๔.๘ แผนงานการศาสนา วัฒนธรรมและนันทนาการ	-	-	-	-	-	-	-	-	-	-	-	-
๔.๙ แผนงานอุตสาหกรรม และการโยธา	-	-	-	-	-	-	-	-	-	-	-	-
๔.๑๐ แผนงานงบกลาง	-	-	-	-	-	-	-	-	-	-	-	-
รวม	๖	๕๗๐,๐๐๐	๖	๕๗๐,๐๐๐	๖	๕๘๐,๐๐๐	๖	๕๘๐,๐๐๐	๖	๕๘๐,๐๐๐	๓๐	๒,๘๘๐,๐๐๐

บัญชีสรุปโครงการพัฒนา  
แผนพัฒนาท้องถิ่น(พ.ศ. ๒๕๖๑ - ๒๕๖๕)  
เทศบาลตำบลนาหัวบ่อ อำเภอพรหมนิคม จังหวัดสกลนคร

แบบ ผ.๐๑

ยุทธศาสตร์	ปี ๒๕๖๖		ปี ๒๕๖๗		ปี ๒๕๖๘		ปี ๒๕๖๙		ปี ๒๕๗๐		รวม ๕ ปี	
	จำนวนโครงการ	งบประมาณ (บาท)	จำนวนโครงการ	งบประมาณ (บาท)	จำนวนโครงการ	งบประมาณ (บาท)	จำนวนโครงการ	งบประมาณ (บาท)	จำนวนโครงการ	งบประมาณ (บาท)	จำนวนโครงการ	งบประมาณ (บาท)
๕. ยุทธศาสตร์การพัฒนา ด้านการบริหารจัดการ บ้านเมืองที่ดีตามหลัก ธรรมาภิบาลและความ มั่นคง												
๕.๑ แผนงานบริหารงาน ทั่วไป	๑๑	๑,๔๒๐,๐๐๐	๑๒	๑,๙๒๐,๐๐๐	๑๒	๑,๙๒๐,๐๐๐	๑๒	๑,๙๒๐,๐๐๐	๑๒	๑,๙๒๐,๐๐๐	๕๙	๙,๑๐๐,๐๐๐
๕.๒ แผนงานการรักษา ความสงบภายใน	๗	๕๑๕,๐๐๐	๖	๔๖๐,๐๐๐	๖	๔๖๐,๐๐๐	๖	๔๖๐,๐๐๐	๖	๔๖๐,๐๐๐	๓๑	๒,๓๕๕,๐๐๐
๕.๓ แผนงานการศึกษา	-	-	-	-	-	-	-	-	-	-	-	-
๕.๔ แผนงานสาธารณสุข	-	-	-	-	-	-	-	-	-	-	-	-
๕.๕ แผนงานสังคม สงเคราะห์	-	-	-	-	-	-	-	-	-	-	-	-
๕.๖ แผนงานเคหะและ ชุมชน	-	-	-	-	-	-	-	-	-	-	-	-
๕.๗ แผนงานสร้างความ เข้มแข็งของชุมชน	๖	๖๙๖,๐๐๐	๖	๖๙๖,๐๐๐	๖	๕๘๐,๐๐๐	๖	๕๘๐,๐๐๐	๖	๕๘๐,๐๐๐	๓๐	๓,๑๓๒,๐๐๐
๕.๘ แผนงานการศาสนา วัฒนธรรมและนันทนาการ	-	-	-	-	-	-	-	-	-	-	-	-
๕.๙ แผนงานอุตสาหกรรม และการโยธา	๓	๕๑๐,๐๐๐	๒	๓๑๐,๐๐๐	๑	๑๐,๐๐๐	๑	๑๐,๐๐๐	๑	๑๐,๐๐๐	๘	๘๕๐,๐๐๐
๕.๑๐ แผนงานงบกลาง	๕	๙๗๑,๙๐๐	๕	๙๗๑,๙๐๐	๕	๑,๐๒๑,๙๐๐	๕	๑,๐๒๑,๙๐๐	๕	๑,๐๒๑,๙๐๐	๒๕	๕,๐๐๙,๕๐๐
<b>รวม</b>	<b>๓๒</b>	<b>๔,๑๑๒,๙๐๐</b>	<b>๓๑</b>	<b>๔,๓๕๗,๙๐๐</b>	<b>๓๐</b>	<b>๓,๙๙๑,๙๐๐</b>	<b>๓๐</b>	<b>๓,๙๙๑,๙๐๐</b>	<b>๓๐</b>	<b>๓,๙๙๑,๙๐๐</b>	<b>๑๕๓</b>	<b>๒๐,๔๖๖,๕๐๐</b>
<b>รวมทั้งสิ้น</b>	<b>๑๒๖</b>	<b>๘๔,๐๔๔,๙๐๐</b>	<b>๑๒๖</b>	<b>๙๕,๗๔๘,๙๐๐</b>	<b>๑๑๗</b>	<b>๙๑,๘๒๒,๙๐๐</b>	<b>๑๑๘</b>	<b>๙๔,๐๑๑,๙๐๐</b>	<b>๑๑๗</b>	<b>๘๙,๖๑๑,๙๐๐</b>	<b>๖๐๔</b>	<b>๔๕๕,๒๔๐,๕๐๐</b>

รายละเอียดโครงการพัฒนา  
แผนพัฒนาท้องถิ่น (พ.ศ. ๒๕๖๖ – ๒๕๗๐)  
เทศบาลตำบลนาหัวบ่อ

- ก. ยุทธศาสตร์จังหวัดสกลนครที่ ๓ การพัฒนาทรัพยากรมนุษย์เพื่อส่งเสริมคุณภาพชีวิตที่ดี
- ข. ยุทธศาสตร์การพัฒนาขององค์กรปกครองส่วนท้องถิ่นในเขตจังหวัดสกลนครที่ ๓ การพัฒนาทรัพยากรมนุษย์เพื่อส่งเสริมคุณภาพชีวิตที่ดี
๑. ยุทธศาสตร์เทศบาลตำบลนาหัวบ่อ ด้านการพัฒนาทรัพยากรมนุษย์
- ๑.๓ แผนงานการศึกษา

ที่	โครงการ	วัตถุประสงค์	เป้าหมาย (ผลผลิตของโครงการ)	งบประมาณ					ตัวชี้วัด (KPI)	ผลที่คาดว่าจะได้รับ	หน่วยงาน รับผิดชอบ หลัก
				๒๕๖๖ (บาท)	๒๕๖๗ (บาท)	๒๕๖๘ (บาท)	๒๕๖๙ (บาท)	๒๕๗๐ (บาท)			
๑	โครงการสนับสนุน ค่าใช้จ่ายการบริหาร สถานศึกษา	เพื่อเป็นค่าใช้จ่าย สนับสนุนการบริหาร สถานศึกษา ศพด. ของ เทศบาลตำบลนาหัวบ่อ	- ค่าอาหารกลางวัน - ค่าจัดการเรียนการ สอน (รายหัว) - ค่าใช้จ่ายในการจัด การศึกษาสำหรับ ศพด.	๒,๐๐๐,๐๐๐	๒,๐๐๐,๐๐๐	๒,๐๐๐,๐๐๐	๒,๐๐๐,๐๐๐	๒,๐๐๐,๐๐๐	จำนวนเด็กเล็ก ศูนย์พัฒนาเด็ก เล็ก จำนวน ๔ แห่ง	ศพด. ทั้ง ๔ แห่ง มี อาหารกลางวัน การจัดการเรียน การสอน และ อุปกรณ์ที่เพียงพอ	กอง การศึกษา
๒	โครงการพัฒนาทักษะ กิจกรรมการเรียนรู้	เพื่อจัดกิจกรรม พัฒนาทักษะการ เรียนของเด็กเล็ก และผู้ปกครอง	เด็กนักเรียนและผู้ปก ครองของศูนย์พัฒนา เด็กเล็กในตำบลนาหัว บ่อทุกแห่ง	๓๐,๐๐๐	๓๐,๐๐๐	๓๐,๐๐๐	๓๐,๐๐๐	๓๐,๐๐๐	จำนวนเด็กและ ผู้ปกครองของ ศพด. ในตำบล นาหัวบ่อ	เด็กนักเรียนและผู้ ปกครองได้มี กิจกรรมร่วมกันทำ เพื่อพัฒนาทักษะ การเรียนรู้	กอง การศึกษา
๓	โครงการอุดหนุนอาหาร กลางวันโรงเรียน	เพื่ออุดหนุนเป็นเงิน ค่าอาหารกลางวันให้ โรงเรียนสังกัด สพฐ. ในเขตเทศบาลตำบล นาหัวบ่อ	โรงเรียนสังกัด สพฐ. ใน เขตเทศบาลตำบลนา หัวบ่อ จำนวน ๖ แห่ง	๓,๘๐๐,๐๐๐	๓,๘๐๐,๐๐๐	๓,๘๐๐,๐๐๐	๓,๘๐๐,๐๐๐	๓,๘๐๐,๐๐๐	โรงเรียนจำนวน ๖ แห่ง	เด็กนักเรียนได้รับ ประทานอาหารที่มี ประโยชน์และ คุณภาพอย่าง เพียงพอ	กอง การศึกษา
๔	โครงการอบรมพัฒนา คุณธรรมจริยธรรมเด็กและ เยาวชนตำบลนาหัวบ่อ	เพื่อให้เด็กและเยาวชน ได้รับการพัฒนาจิตใจอยู่ บนพื้นฐานของคุณธรรม จริยธรรม	เด็กและเยาวชนตำบล นาหัวบ่อ	๖๐,๐๐๐	๖๐,๐๐๐	๖๐,๐๐๐	๖๐,๐๐๐	๖๐,๐๐๐	จำนวนเด็ก และ เยาวชน ตำบลนา หัวบ่อที่เข้าร่วม โครงการ	ผู้เข้าร่วมโครงการ มีความคุณธรรม จริยธรรมประจำใจ	กอง การศึกษา

รายละเอียดโครงการพัฒนา  
แผนพัฒนาท้องถิ่น (พ.ศ. ๒๕๖๖ – ๒๕๗๐)  
เทศบาลตำบลนาหัวบ่อ

- ก. ยุทธศาสตร์จังหวัดสกลนครที่๓การพัฒนาทรัพยากรมนุษย์เพื่อส่งเสริมคุณภาพชีวิตที่ดี  
ข. ยุทธศาสตร์การพัฒนาขององค์กรปกครองส่วนท้องถิ่นในเขตจังหวัดสกลนครที่ ๓ การพัฒนาทรัพยากรมนุษย์เพื่อส่งเสริมคุณภาพชีวิตที่ดี  
๑. ยุทธศาสตร์เทศบาลตำบลนาหัวบ่อ ด้านการพัฒนาทรัพยากรมนุษย์  
๑.๓ แผนงานการศึกษา

ที่	โครงการ	วัตถุประสงค์	เป้าหมาย (ผลผลิตของโครงการ)	งบประมาณ					ตัวชี้วัด (KPI)	ผลที่คาดว่าจะได้รับ	หน่วยงาน รับผิดชอบหลัก
				๒๕๖๖ (บาท)	๒๕๖๗ (บาท)	๒๕๖๘ (บาท)	๒๕๖๙ (บาท)	๒๕๗๐ (บาท)			
๕	โครงการอบรมวัยรุ่นวัยใส ห่างไกลยาเสพติดและ ป้องกันการตั้งครรภ์ในวัยรุ่น ระดับท้องถิ่น	เพื่อให้ผู้เข้ารับการอบรม รู้จักป้องกันและแก้ไข ปัญหาเสพติดและการ ตั้ง ครรภ์ในวัยที่ยังไม่ พร้อมสำหรับเด็กและ เยาวชนตำบลนาหัวบ่อ	เด็กและเยาวชนในเขต ตำบลนาหัวบ่อ	๕๐,๐๐๐	๕๐,๐๐๐	๕๐,๐๐๐	๕๐,๐๐๐	๕๐,๐๐๐	จำนวนเด็ก และ เยาวชน ที่เข้า ร่วมโครงการ	เด็กและเยาวชนมี ทักษะชีวิตในการ ป้องกันตัวเองให้ ห่างไกลยาเสพติด และการตั้งครรภ์ใน วัยไม่พร้อม	กอง การศึกษา
๖	โครงการอบรมส่งเสริมและ ต่อยอดการเรียนรู้ตาม แนวทางศาสตร์พระราชา	เพื่อส่งเสริมการเรียนรู้ ศาสตร์พระราชา	เด็กและเยาวชนในเขต ตำบลนาหัวบ่อ	๕๐,๐๐๐	๕๐,๐๐๐	๕๐,๐๐๐	๕๐,๐๐๐	๕๐,๐๐๐	จำนวนเด็ก และ เยาวชน ที่เข้า ร่วมโครงการ	เด็กและเยาวชนมี ความรู้ความเข้าใจใน ศาสตร์พระราชา และสามารถนำไปใช้ ในชีวิตประจำวัน	กอง การศึกษา
๗	โครงการค่ายวิชาการ	เพื่อส่งเสริมการเรียนรู้ของ เด็กและเยาวชนจัดทำ กิจกรรมด้านวิชาการ ร่วมกัน	เด็กและเยาวชนในเขต เทศบาลตำบล นาหัวบ่อ	๒๐,๐๐๐	๒๐,๐๐๐	๔๐,๐๐๐	๔๐,๐๐๐	๔๐,๐๐๐	จำนวนเด็กและ เยาวชนที่เข้าร่วม โครงการ	เด็กและเยาวชนได้ เรียนรู้และทำ กิจกรรมร่วมกัน	กอง การศึกษา
๘	โครงการจัดซื้ออาหารเสริม (นม)ให้กับโรงเรียน / ศูนย์ พัฒนาเด็กเล็ก	เพื่อให้เด็กได้รับอาหาร เสริมตามหลักโภชนาการ	โรงเรียน/ศูนย์พัฒนา เด็กเล็กในเขตตำบล นาหัวบ่อ	๒,๐๐๐,๐๐๐	๒,๐๐๐,๐๐๐	๒,๐๐๐,๐๐๐	๒,๐๐๐,๐๐๐	๒,๐๐๐,๐๐๐	ศพด. ๔ แห่ง โรงเรียนสังกัด สพฐ. ๗ แห่ง	เด็กนักเรียนมี สุขภาพร่างกาย แข็งแรงเจริญ เติบโตตามวัย	กอง การศึกษา

รายละเอียดโครงการพัฒนา  
แผนพัฒนาท้องถิ่น (พ.ศ. ๒๕๖๖ – ๒๕๗๐)  
เทศบาลตำบลนาหัวบ่อ

- ก. ยุทธศาสตร์จังหวัดสกลนครที่๓การพัฒนาทรัพยากรมนุษย์เพื่อส่งเสริมคุณภาพชีวิตที่ดี  
 ข. ยุทธศาสตร์การพัฒนาขององค์กรปกครองส่วนท้องถิ่นในเขตจังหวัดสกลนครที่ ๓ การพัฒนาทรัพยากรมนุษย์เพื่อส่งเสริมคุณภาพชีวิตที่ดี  
 ๑. ยุทธศาสตร์เทศบาลตำบลนาหัวบ่อ ด้านการพัฒนาทรัพยากรมนุษย์  
 ๑.๓ แผนงานการศึกษา

ที่	โครงการ	วัตถุประสงค์	เป้าหมาย (ผลผลิตของโครงการ)	งบประมาณ					ตัวชี้วัด (KPI)	ผลที่คาดว่าจะ ได้รับ	หน่วยงาน รับผิดชอบ หลัก
				๒๕๖๖ (บาท)	๒๕๖๗ (บาท)	๒๕๖๘ (บาท)	๒๕๖๙ (บาท)	๒๕๗๐ (บาท)			
๙	โครงการส่งเสริมพัฒนาการการเรียนรู้ของเด็กและเยาวชน	เพื่อส่งเสริมให้เด็กและเยาวชนมีพัฒนาการด้านต่างๆ ที่เหมาะสมกับวัย	เด็กและเยาวชนในเขตเทศบาลตำบลนาหัวบ่อ	๒๐๐,๐๐๐	๒๐๐,๐๐๐	๒๐๐,๐๐๐	๒๐๐,๐๐๐	๒๐๐,๐๐๐	จำนวนเด็กและเยาวชนที่เข้าร่วมโครงการ	เด็กและเยาวชนได้รับการเรียนรู้มีพัฒนาการที่ดีตามวัยและได้รู้ถึงบทบาทหน้าที่ของตนเอง	กองการศึกษา
๑๐	โครงการพัฒนาความคิดของเยาวชน	เพื่อส่งเสริมให้เยาวชนได้เกิดความคิดริเริ่มสร้างสรรค์	เด็กและเยาวชนในเขตเทศบาลตำบลนาหัวบ่อ	๘๐,๐๐๐	๘๐,๐๐๐	๔๐,๐๐๐	๔๐,๐๐๐	๔๐,๐๐๐	จำนวนเด็กและเยาวชนที่เข้าร่วมโครงการ	เยาวชนสามารถนำความรู้และประสบการณ์มาใช้ในชีวิตประจำวันได้	กองการศึกษา
๑๑	โครงการเรียนรู้วิถีพุทธ	เพื่อส่งเสริมสนับสนุนให้เด็กและเยาวชนมีความรู้เกี่ยวกับพระพุทธศาสนา	เด็กและเยาวชนในเขตเทศบาลตำบลนาหัวบ่อ	๒๐,๐๐๐	๒๐,๐๐๐	๒๐,๐๐๐	๒๐,๐๐๐	๒๐,๐๐๐	จำนวนเด็กและเยาวชนที่เข้าร่วมกิจกรรม	เด็กและเยาวชนมีจิตสำนึกที่ดี	กองการศึกษา
๑๒	โครงการอบรมส่งเสริมการป้องกันและแก้ไขปัญหายาเสพติดในโรงเรียน	เพื่อให้ผู้เข้ารับการอบรมรู้จักป้องกันและแก้ไขปัญหายาเสพติดที่อาจเกิดขึ้นในโรงเรียน	เด็กและเยาวชนในเขตตำบลนาหัวบ่อ	๙๐,๐๐๐	๙๐,๐๐๐	๙๐,๐๐๐	๙๐,๐๐๐	๙๐,๐๐๐	จำนวนเด็กและเยาวชนที่เข้าร่วมอบรม	เด็กและเยาวชนรู้จักป้องกันและแก้ไขปัญหายาเสพติดและไม่เกี่ยวข้องกับยาเสพติด	กองการศึกษา

รายละเอียดโครงการพัฒนา  
แผนพัฒนาท้องถิ่น (พ.ศ. ๒๕๖๖ – ๒๕๗๐)  
เทศบาลตำบลนาหัวบ่อ

- ก. ยุทธศาสตร์จังหวัดสกลนครที่ ๓ การพัฒนาทรัพยากรมนุษย์เพื่อส่งเสริมคุณภาพชีวิตที่ดี  
ข. ยุทธศาสตร์การพัฒนาขององค์กรปกครองส่วนท้องถิ่นในเขตจังหวัดสกลนครที่ ๓ การพัฒนาทรัพยากรมนุษย์เพื่อส่งเสริมคุณภาพชีวิตที่ดี  
๑. ยุทธศาสตร์เทศบาลตำบลนาหัวบ่อ ด้านการพัฒนาทรัพยากรมนุษย์  
๑.๓ แผนงานการศึกษา

ที่	โครงการ	วัตถุประสงค์	เป้าหมาย (ผลผลิตของโครงการ)	งบประมาณ					ตัวชี้วัด (KPI)	ผลที่คาดว่าจะได้รับ	หน่วยงาน รับผิดชอบ หลัก
				๒๕๖๖ (บาท)	๒๕๖๗ (บาท)	๒๕๖๘ (บาท)	๒๕๖๙ (บาท)	๒๕๗๐ (บาท)			
๑๓	โครงการส่งเสริมการเรียนรู้ตามแนวทางเศรษฐกิจพอเพียง	เพื่อให้เด็กได้รู้จักการปฏิบัติตนตามแนวทางเศรษฐกิจพอเพียง	เด็กและเยาวชนในเขตเทศบาลตำบลนาหัวบ่อ	๑๒๐,๐๐๐	๑๒๐,๐๐๐	๑๒๐,๐๐๐	๑๒๐,๐๐๐	๑๒๐,๐๐๐	จำนวนเด็กและเยาวชนที่เข้าร่วมโครงการ	เด็ก เยาวชนความรู้ ความเข้าใจในการดำเนินชีวิตตามแนวทางเศรษฐกิจพอเพียง	กองการศึกษา
๑๔	โครงการอบรมปฐมนิเทศผู้ปกครอง	เพื่อให้เกิดความรู้ความเข้าใจเกี่ยวกับการดำเนินงานของศพด.	ผู้ปกครองของเด็กในศูนย์พัฒนา ๔ ศูนย์	๑๐,๐๐๐	๑๐,๐๐๐	๒๐,๐๐๐	๒๐,๐๐๐	๒๐,๐๐๐	จำนวนผู้ปกครองที่เข้าร่วมโครงการ	ผู้ปกครองมีความรู้ความเข้าใจในการปฏิบัติงานของศพด.	กองการศึกษา
๑๕	โครงการประเมินคุณภาพการศึกษา	เพื่อให้การเรียนการสอนในศพด. มีประสิทธิภาพ	ศูนย์พัฒนาเด็กเล็ก ๔ แห่ง	๑๐,๐๐๐	๑๐,๐๐๐	๑๐,๐๐๐	๑๐,๐๐๐	๑๐,๐๐๐	จำนวนศูนย์พัฒนาเด็กเล็ก ๔ แห่ง	การจัดการเรียนการสอนมีคุณภาพและมีประสิทธิภาพ	กองการศึกษา
๑๖	โครงการก่อสร้างศูนย์พัฒนาเด็กเล็กในเขตพื้นที่เทศบาลตำบลนาหัวบ่อ	เพื่อให้มีอาคารสถานที่ที่เหมาะสมในการจัดการเรียนการสอน	ก่อสร้างศูนย์พัฒนาเด็กเล็ก บ้านหนองไผ่ บ้านสาวนานและหมู่บ้านที่มีความพร้อม	๖,๐๐๐,๐๐๐ (ขอสนับสนุน)	๖,๐๐๐,๐๐๐ (ขอสนับสนุน)	๖,๐๐๐,๐๐๐ (ขอสนับสนุน)	๖,๐๐๐,๐๐๐ (ขอสนับสนุน)	๖,๐๐๐,๐๐๐ (ขอสนับสนุน)	๑ แห่ง	มีอาคารสถานที่ที่เหมาะสมในการจัดการเรียนการสอน	กองการศึกษา
๑๗	โครงการส่งเสริมการเรียนรู้เด็กปฐมวัย ท้องถิ่นไทยผ่านการการเล่น	เพื่อส่งเสริมและสนับสนุนให้เด็กปฐมวัยมีพัฒนาการสมบูรณ์ตามวัย ครบ ๔ ด้าน	เด็กในศูนย์พัฒนาเด็กเล็กในสังกัดเทศบาลตำบลนาหัวบ่อทั้ง ๔ แห่ง	๔๐๐,๐๐๐	๔๐๐,๐๐๐	๔๐๐,๐๐๐	๔๐๐,๐๐๐	๔๐๐,๐๐๐	จำนวนเด็กเล็กที่เข้าร่วมโครงการ	เด็กปฐมวัยมีพัฒนาการสมบูรณ์ตามวัยครบ ๔ ด้าน	กองการศึกษา

รายละเอียดโครงการพัฒนา  
แผนพัฒนาท้องถิ่น (พ.ศ. ๒๕๖๖ – ๒๕๗๐)  
เทศบาลตำบลนาหัวบ่อ

ก. ยุทธศาสตร์จังหวัดสกลนครที่ ๓ การพัฒนาทรัพยากรมนุษย์เพื่อส่งเสริมคุณภาพชีวิตที่ดี

ข. ยุทธศาสตร์การพัฒนาขององค์กรปกครองส่วนท้องถิ่นในเขตจังหวัดสกลนครที่ ๓ การพัฒนาทรัพยากรมนุษย์เพื่อส่งเสริมคุณภาพชีวิตที่ดี

๑. ยุทธศาสตร์เทศบาลตำบลนาหัวบ่อ ด้านการพัฒนาทรัพยากรมนุษย์

๑.๓ แผนงานการศึกษา

ที่	โครงการ	วัตถุประสงค์	เป้าหมาย (ผลผลิตของโครงการ)	งบประมาณ					ตัวชี้วัด (KPI)	ผลที่คาดว่าจะ ได้รับ	หน่วยงาน รับผิดชอบ หลัก
				๒๕๖๖ (บาท)	๒๕๖๗ (บาท)	๒๕๖๘ (บาท)	๒๕๖๙ (บาท)	๒๕๗๐ (บาท)			
๑๘	โครงการปรับปรุง/ต่อเติม ศูนย์พัฒนาเด็กเล็ก	เพื่อปรับปรุง/ซ่อมแซม อาคารสถานที่ให้มีความ เหมาะสมต่อการเรียน การสอน	ศูนย์พัฒนาเด็กเล็ก จำนวน ๔ แห่ง	๒๐๐,๐๐๐	๒๐๐,๐๐๐	๑,๐๐๐,๐๐๐	๑,๐๐๐,๐๐๐	๕๐๐,๐๐๐	ศพด. จำนวน ๔ แห่ง	มีอาคารสถานที่ เหมาะสมในการ จัดการเรียนการ สอน	กอง การศึกษา
๑๙	โครงการปรับปรุงภูมิทัศน์ ของศูนย์พัฒนาเด็กเล็กใน ตำบลนาหัวบ่อ	เพื่อปรับปรุงพัฒนา บริเวณศูนย์พัฒนาเด็ก เล็กให้มีความร่มรื่น สวยงามน่าอยู่ น่าเรียน	ศูนย์พัฒนาเด็กเล็ก จำนวน ๔ แห่ง	๔๐,๐๐๐	๔๐,๐๐๐	๔๐,๐๐๐	๔๐,๐๐๐	๔๐,๐๐๐	ศพด. จำนวน ๔ แห่ง	เด็กนักเรียนมี ศูนย์พัฒนาเด็ก เล็กที่น่า อยู่น่าเรียน	กอง การศึกษา
๒๐	ชุดอุปกรณ์สำหรับ ห้องเรียนโครงการพัฒนา คุณภาพการศึกษาด้วย เทคโนโลยีสารสนเทศ DLTV ศูนย์พัฒนาเด็กเล็ก	เพื่อให้เด็กเล็กได้รับ ความรู้สื่อการเรียนการ สอนระบบทางไกล	ศูนย์พัฒนาเด็กเล็ก จำนวน ๓ แห่ง	๓๑,๐๐๐	๓๑,๐๐๐	๓๑,๐๐๐	-	-	ชุดอุปกรณ์ การศึกษาด้วย เทคโนโลยี สารสนเทศ DLTV จำนวน ๓ ชุด	เด็กนักเรียนใน ศูนย์พัฒนาเด็ก เล็กมีอุปกรณ์ สำหรับห้องเรียน มีการศึกษาด้วย เทคโนโลยี สารสนเทศ DLTV	กอง การศึกษา
๒๑	โครงการป้องกันเด็กจมน้ำ	เพื่อให้เด็กและเยาวชน รู้จักการเอาตัวรอดจาก การจมน้ำ	เด็กและเยาวชนใน พื้นที่ตำบลนาหัวบ่อ	-	-	๔๐,๐๐๐	๔๐,๐๐๐	๔๐,๐๐๐	จำนวนเด็ก ผู้เข้าร่วม โครงการ	เด็กและเยาวชน รู้จักการเอาตัว รอดจากการ จมน้ำ	กอง การศึกษา
รวม	๒๑ โครงการ	-	-	๑๕,๒๑๑,๐๐๐	๑๕,๒๑๑,๐๐๐	๑๖,๐๔๑,๐๐๐	๑๖,๐๑๐,๐๐๐	๑๕,๕๑๐,๐๐๐	-	-	-



รายละเอียดโครงการพัฒนา  
แผนพัฒนาท้องถิ่น (พ.ศ. ๒๕๖๖ – ๒๕๗๐)  
เทศบาลตำบลนาหัวบ่อ

ก. ยุทธศาสตร์จังหวัดสกลนครที่ ๓ การพัฒนาทรัพยากรมนุษย์เพื่อส่งเสริมคุณภาพชีวิตที่ดี  
ข. ยุทธศาสตร์การพัฒนาขององค์กรปกครองส่วนท้องถิ่นในเขตจังหวัดสกลนครที่ ๓ การพัฒนาทรัพยากรมนุษย์เพื่อส่งเสริมคุณภาพชีวิตที่ดี

๑. ยุทธศาสตร์เทศบาลตำบลนาหัวบ่อ ด้านการพัฒนาทรัพยากรมนุษย์

๑.๔ แผนงานสาธารณสุข

ที่	โครงการ	วัตถุประสงค์	เป้าหมาย (ผลผลิตของโครงการ)	งบประมาณ					ตัวชี้วัด (KPI)	ผลที่คาดว่าจะ ได้รับ	หน่วยงาน รับผิดชอบ หลัก
				๒๕๖๖ (บาท)	๒๕๖๗ (บาท)	๒๕๖๘ (บาท)	๒๕๖๙ (บาท)	๒๕๗๐ (บาท)			
๑	โครงการป้องกันและควบคุมโรคไข้เลือดออก	เพื่อป้องกันและควบคุมโรคไข้เลือดออกในเขตเทศบาลตำบลนาหัวบ่อ	โรงเรียน วัด ศพต. หมู่บ้าน ๑๙ หมู่ และสถานที่ราชการในเขตเทศบาลตำบลนาหัวบ่อ	๑๐๐,๐๐๐	๑๐๐,๐๐๐	๑๐๐,๐๐๐	๑๐๐,๐๐๐	๑๐๐,๐๐๐	จำนวนโรงเรียน วัด ศพต. ส่วนราชการในพื้นที่ และหมู่บ้านที่เข้าร่วมโครงการ	ไม่มีผู้ป่วยเป็นโรคไข้เลือดออกในเขตเทศบาล	กองสาธารณสุขฯ
๒	โครงการพัฒนาทักษะการปฏิบัติงานการแพทย์ฉุกเฉิน	เพื่อพัฒนาทักษะการปฏิบัติงานการแพทย์ฉุกเฉินให้แก่ผู้ปฏิบัติ	ผู้ปฏิบัติงานการแพทย์ฉุกเฉินและ อสม.และเจ้าหน้าที่ที่เกี่ยวข้อง	๔๐,๐๐๐	๔๐,๐๐๐	๔๐,๐๐๐	๔๐,๐๐๐	๔๐,๐๐๐	จำนวนผู้ปฏิบัติงานการแพทย์ฉุกเฉิน อสม. ที่เข้าร่วมโครงการ	ผู้ป่วยฉุกเฉินได้รับการรักษาขั้นต้นที่จำเป็นอย่างถูกต้อง	กองสาธารณสุขฯ
๓	โครงการสัตว์ปลอดโรคคนปลอดภัยจากโรคพิษสุนัขบ้า	เพื่อสำรวจสัตว์ที่เลี้ยงลูกด้วยนมในเขตพื้นที่ตำบลนาหัวบ่อ	จัดอบรม/จัดหาวัคซีนฉีดสัตว์ที่เลี้ยงลูกด้วยนมในพื้นที่ ต.นาหัวบ่อ	๕๐,๐๐๐	๕๐,๐๐๐	๑๐๐,๐๐๐	๑๐๐,๐๐๐	๑๐๐,๐๐๐	จำนวนผู้เข้าร่วมโครงการ	ไม่มีผู้ป่วยด้วยโรคพิษสุนัขบ้าในพื้นที่ ต.นาหัวบ่อ	กองสาธารณสุขฯ
๔	โครงการหน้าบ้านนำมองชุมชนปลอดโรค	เพื่อสร้างสุขลักษณะในครัวเรือน สร้างชุมชนต้นแบบการดูแลป้องกันโรคและการจัดการสิ่งแวดล้อมที่ดี	ชุมชนในหมู่ที่ ๑ - ๑๙	๑๐๐,๐๐๐	๑๐๐,๐๐๐	๑๐๐,๐๐๐	๑๐๐,๐๐๐	๑๐๐,๐๐๐	จำนวนหมู่บ้านที่เข้าร่วมโครงการ	เกิดชุมชนต้นแบบการดูแลป้องกันโรคและการจัดการสิ่งแวดล้อมที่ดี	กองสาธารณสุขฯ
๕	โครงการรณรงค์โรคพิษสุนัขบ้า	เพื่อป้องกันและควบคุมโรคพิษสุนัขบ้าในเขตพื้นที่ตำบลนาหัวบ่อ	จัดอบรม/จัดหาวัคซีนฉีดสัตว์ที่เลี้ยงลูกด้วยนมในพื้นที่ตำบลนาหัวบ่อที่เป็นพาหะนำโรค	๖๐,๐๐๐	๖๐,๐๐๐	๖๐,๐๐๐	๖๐,๐๐๐	๖๐,๐๐๐	จำนวนผู้เข้ารับการอบรม	ไม่มีผู้ป่วยด้วยโรคพิษสุนัขบ้าในพื้นที่ตำบลนาหัวบ่อ	กองสาธารณสุขฯ

รายละเอียดโครงการพัฒนา  
แผนพัฒนาท้องถิ่น (พ.ศ. ๒๕๖๖ – ๒๕๗๐)  
เทศบาลตำบลนาหัวบ่อ

ก. ยุทธศาสตร์จังหวัดสกลนครที่ ๓ การพัฒนาทรัพยากรมนุษย์เพื่อส่งเสริมคุณภาพชีวิตที่ดี  
ข. ยุทธศาสตร์การพัฒนาขององค์กรปกครองส่วนท้องถิ่นในเขตจังหวัดสกลนครที่ ๓ การพัฒนาทรัพยากรมนุษย์เพื่อส่งเสริมคุณภาพชีวิตที่ดี

๑. ยุทธศาสตร์เทศบาลตำบลนาหัวบ่อ ด้านการพัฒนาทรัพยากรมนุษย์

๑.๔ แผนงานสาธารณสุข

ที่	โครงการ	วัตถุประสงค์	เป้าหมาย (ผลผลิตของโครงการ)	งบประมาณ					ตัวชี้วัด (KPI)	ผลที่คาดว่าจะได้รับ	หน่วยงาน รับผิดชอบ หลัก
				๒๕๖๖ (บาท)	๒๕๖๗ (บาท)	๒๕๖๘ (บาท)	๒๕๖๙ (บาท)	๒๕๗๐ (บาท)			
๖	โครงการพัฒนาศักยภาพ เครือข่ายสาธารณสุขตำบล นาหัวบ่อ	เพื่อพัฒนาศักยภาพการ ปฏิบัติงานของภาคี เครือข่ายสาธารณสุขใน พื้นที่ตำบลนาหัวบ่อ	เครือข่ายสาธารณสุขใน พื้นที่ได้แก่โรงเรียน อาสาสมัครสาธารณสุข ประจำหมู่บ้าน รพ.สต และหน่วยงานราชการ และกำนันผู้ใหญ่บ้าน	๑๐๐,๐๐๐	๑๐๐,๐๐๐	๑๐๐,๐๐๐	๑๐๐,๐๐๐	๑๐๐,๐๐๐	จำนวนผู้เข้าร่วม อบรม	เครือข่ายสาธารณสุข ในพื้นที่ตำบลนา หัวบ่อประสิทธิ ภาพสูงขึ้น	กอง สาธารณสุขฯ
๗	โครงการป้องกันและแก้ไข ปัญหาการขาดสารไอโอดีน	เพื่อส่งเสริมการ ดำเนินงานป้องกันและ แก้ไขปัญหาการขาดสาร ไอโอดีนในพื้นที่	ครัวเรือนในพื้นที่ ตำบลนาหัวบ่อ	๓๐,๐๐๐	๓๐,๐๐๐	๓๐,๐๐๐	๓๐,๐๐๐	๓๐,๐๐๐	จำนวนครัวเรือน ที่ใช้เกลือไอโอดีน	ประชาชนในพื้นที่ ตำบลนาหัวบ่อ ไม่มีภาวะขาด ไอโอดีน	กอง สาธารณสุขฯ
๘	โครงการส่งเสริมโภชนาการ และสุขภาพอนามัยแม่และ เด็กของสมเด็จพระกนิษฐาธิ ราชเจ้ากรมสมเด็จพระเทพรัตนราชสุดาฯสยาม บรมราชกุมารี	เพื่อให้ความรู้และส่งเสริม ให้ผู้ปกครองใช้คู่มือการ ฝากครรภ์ในการ เสริมสร้างพัฒนาการ แก่เด็ก	แกนนำหมู่บ้าน ผู้ปกครอง และเด็กแรกเกิด – ๕ ปี	๑๐๐,๐๐๐	๑๐๐,๐๐๐	๑๐๐,๐๐๐	๑๐๐,๐๐๐	๑๐๐,๐๐๐	จำนวนผู้เข้าร่วม โครงการ	ผู้เข้าร่วมอบรม มีความรู้ในการใช้ คู่มือและการ กระตุ้นพัฒนา การเด็ก	กอง สาธารณสุขฯ
๙	โครงการฝึกอบรมฟื้นฟูและ เพิ่มศักยภาพสำหรับผู้ปฏิบัติ การฉุกเฉินเบื้องต้น หลักสูตรเชิงปฏิบัติการ	เพื่อฝึกอบรมฟื้นฟูและ เพิ่มศักยภาพสำหรับผู้ ปฏิบัติกรฉุกเฉิน เบื้องต้น หลักสูตรเชิง ปฏิบัติการ	ฟื้นฟูและเพิ่มศักยภาพ สำหรับผู้ปฏิบัติการฉุกเฉิน เบื้องต้น	๓๐,๐๐๐	๓๐,๐๐๐	-	-	-	จำนวนผู้ ปฏิบัติงาน ด้านกู้ชีพ กู้ภัย	ผู้เข้าร่วมฝึกอบรมมี ความรู้ ความสามารถใน การปฏิบัติงานได้ดี	กอง สาธารณสุขฯ

รายละเอียดโครงการพัฒนา  
แผนพัฒนาท้องถิ่น (พ.ศ. ๒๕๖๖ – ๒๕๗๐)  
เทศบาลตำบลนาหัวบ่อ

- ก. ยุทธศาสตร์จังหวัดสกลนครที่๓การพัฒนาทรัพยากรมนุษย์เพื่อส่งเสริมคุณภาพชีวิตที่ดี  
ข. ยุทธศาสตร์การพัฒนาขององค์กรปกครองส่วนท้องถิ่น ในเขตจังหวัดสกลนครที่ ๓ การพัฒนาทรัพยากรมนุษย์เพื่อส่งเสริมคุณภาพชีวิตที่ดี

๑. ยุทธศาสตร์เทศบาลตำบลนาหัวบ่อ ด้านการพัฒนาทรัพยากรมนุษย์

๑.๔ แผนงานสาธารณสุข

ที่	โครงการ	วัตถุประสงค์	เป้าหมาย (ผลผลิตของโครงการ)	งบประมาณ					ตัวชี้วัด (KPI)	ผลที่คาดว่าจะได้รับ	หน่วยงาน รับผิดชอบ หลัก
				๒๕๖๖ (บาท)	๒๕๖๗ (บาท)	๒๕๖๘ (บาท)	๒๕๖๙ (บาท)	๒๕๗๐ (บาท)			
๑๐	โครงการปรับปรุงภาวะโภชนาการและสุขภาพเด็กของสมเด็จพระกนิษฐาธิราชเจ้ากรมสมเด็จพระเทพรัตนราชสุดาฯ สยามบรมราชกุมารี	เพื่อเฝ้าระวังและติดตามภาวะโภชนาการและการกระตุ้นพัฒนาการเด็ก ๐ – ๕ ปี	ผู้ปกครองเด็ก ๐ – ๕ ปี	๑๐๐,๐๐๐	๑๐๐,๐๐๐	๑๐๐,๐๐๐	๑๐๐,๐๐๐	๑๐๐,๐๐๐	จำนวนผู้เข้าร่วมโครงการ	ผู้เข้าร่วมอบรมมีความรู้เรื่องการกระตุ้นพัฒนาการและแก้ไขปัญหาภาวะโภชนาการ	กองสาธารณสุขฯ
๑๑	โครงการพัฒนาระบบสุขภาพิบาลในโรงเรียนและชุมชนของสมเด็จพระกนิษฐาธิราชเจ้ากรมสมเด็จพระเทพรัตนราชสุดาฯ สยามบรมราชกุมารี	เพื่อส่งเสริมและรณรงค์พัฒนาระบบสุขภาพิบาลสิ่งแวดล้อมในโรงเรียนและชุมชน	นักเรียน ประชาชนทั่วไปในพื้นที่ตำบลนาหัวบ่อ	๑๐๐,๐๐๐	๑๐๐,๐๐๐	๑๐๐,๐๐๐	๑๐๐,๐๐๐	๑๐๐,๐๐๐	จำนวนผู้เข้าร่วมโครงการ	ผู้เข้าร่วมอบรมได้รับความรู้ และตระหนักถึงความสำคัญของการจัดการสุขภาพิบาล	กองสาธารณสุขฯ
๑๒	โครงการรณรงค์และแก้ไขปัญหายาเสพติด TO be number one (ศูนย์เพื่อนใจวัยรุ่น) ในชุมชน/หมู่บ้าน) ทูลกระหม่อมหญิงอุบลรัตนราชกัญญาสิริวัฒนาพรรณวดี	เพื่อส่งเสริมและรณรงค์ให้เยาวชน ประชาชน มีจิตสำนึกในการป้องกันและแก้ไขปัญหายาเสพติด พร้อมทั้งสร้างความตระหนักในการแก้ไขปัญหายาเสพติด	เยาวชน และประชาชนในพื้นที่ตำบลนาหัวบ่อ	๑๐๐,๐๐๐	๑๐๐,๐๐๐	๑๐๐,๐๐๐	๑๐๐,๐๐๐	๑๐๐,๐๐๐	จำนวนผู้เข้าร่วมโครงการ	ผู้เข้าร่วมอบรมมีส่วนร่วมในการแก้ไขปัญหายาเสพติดมากขึ้น	กองสาธารณสุขฯ

รายละเอียดโครงการพัฒนา  
แผนพัฒนาท้องถิ่น (พ.ศ. ๒๕๖๖ – ๒๕๗๐)  
เทศบาลตำบลนาหัวบ่อ

ก. ยุทธศาสตร์จังหวัดสกลนครที่ ๓ การพัฒนาทรัพยากรมนุษย์เพื่อส่งเสริมคุณภาพชีวิตที่ดี  
ข. ยุทธศาสตร์การพัฒนาขององค์กรปกครองส่วนท้องถิ่นในเขตจังหวัดสกลนครที่ ๓ การพัฒนาทรัพยากรมนุษย์เพื่อส่งเสริมคุณภาพชีวิตที่ดี

๑. ยุทธศาสตร์เทศบาลตำบลนาหัวบ่อ ด้านการพัฒนาทรัพยากรมนุษย์

๑.๔ แผนงานสาธารณสุข

ที่	โครงการ	วัตถุประสงค์	เป้าหมาย (ผลผลิตของโครงการ)	งบประมาณ					ตัวชี้วัด (KPI)	ผลที่คาดว่าจะได้รับ	หน่วยงาน รับผิดชอบ หลัก
				๒๕๖๖ (บาท)	๒๕๖๗ (บาท)	๒๕๖๘ (บาท)	๒๕๖๙ (บาท)	๒๕๗๐ (บาท)			
๑๓	โครงการจัดซื้อวัคซีนโค- กระบี้อ	เพื่อป้องกันโรคระบาด จากสัตว์	โค-กระบี้อในพื้นที่ตำบล นาหัวบ่อ	๑๐๐,๐๐๐	๑๐๐,๐๐๐	๑๐๐,๐๐๐	๑๐๐,๐๐๐	๑๐๐,๐๐๐	จำนวนโค-กระบี้อ ที่ได้รับฉีดวัคซีน	โค-กระบี้อในพื้นที่ ตำบลนาหัวบ่อ ปลอดภัยจากการ ติดเชื้อโรคโค- กระบี้อ	กอง สาธารณสุขฯ
๑๔	โครงการป้องกันเฝ้าระวัง โรคไวรัสโคโรนา (COVID – ๑๙)	เพื่อควบคุมเฝ้าระวังและ ป้องกันและตั้งรับการแพร่ ระบาดของโรคติดเชื้อไวรัสโค โรนา (COVID – ๑๙) ให้ทัน ต่อสถานการณ์การแพร่ ระบาดของโรค	ประชาชนในพื้นที่ตำบล นาหัวบ่อ	๑๐๐,๐๐๐	๑๐๐,๐๐๐	๑๐๐,๐๐๐	๑๐๐,๐๐๐	๑๐๐,๐๐๐	จำนวนประชาชน ในพื้นที่ตำบล นาหัวบ่อ	ประชาชนในพื้นที่มี ความเข้าใจเรื่อง การดูแลรักษา สุขภาพเบื้องต้นให้ ห่างไกลโรคไวรัสโค โรนา (COVID – ๑๙)	กอง สาธารณสุขฯ
๑๕	โครงการออกกำลังกาย เพื่อสุขภาพ	เพื่อส่งเสริมการสร้างสุขภาพ ของประชาชนด้วยการออก กำลังกาย	เด็ก/เยาวชน/ประชาชน ทั่วไปในเขตพื้นที่ตำบล นาหัวบ่อ	๕๐,๐๐๐	๕๐,๐๐๐	-	-	-	จำนวนผู้เข้าร่วม โครงการ	กลุ่มเป้าหมายมี สุขภาพร่างกายที่ แข็งแรง	กอง สาธารณสุขฯ
๑๖	โครงการพระราชดำริด้าน สาธารณสุข กลุ่มที่ ๑	เพื่อส่งเสริมสุขภาพของ ประชาชนตำบลนาหัวบ่อ ตามโครงการพระราชดำริฯ	เด็ก/เยาวชน/ประชาชน ทั่วไปในเขตพื้นที่ตำบล นาหัวบ่อ	๑๒๐,๐๐๐	๑๒๐,๐๐๐	๑๒๐,๐๐๐	๑๒๐,๐๐๐	๑๒๐,๐๐๐	จำนวนผู้เข้าร่วม โครงการ	กลุ่มเป้าหมายมี สุขภาพร่างกายที่ แข็งแรง	กอง สาธารณสุขฯ
๑๗	โครงการพระราชดำริด้าน สาธารณสุข กลุ่มที่ ๒	เพื่อส่งเสริมสุขภาพของ ประชาชนตำบลนาหัวบ่อ ตามโครงการพระราชดำริฯ	เด็ก/เยาวชน/ประชาชน ทั่วไปในเขตพื้นที่ตำบล นาหัวบ่อ	๑๔๐,๐๐๐	๑๔๐,๐๐๐	๑๔๐,๐๐๐	๑๔๐,๐๐๐	๑๔๐,๐๐๐	จำนวนผู้เข้าร่วม โครงการ	กลุ่มเป้าหมายมี สุขภาพร่างกายที่ แข็งแรง	กอง สาธารณสุขฯ

รายละเอียดโครงการพัฒนา  
แผนพัฒนาท้องถิ่น (พ.ศ. ๒๕๖๖ – ๒๕๗๐)  
เทศบาลตำบลนาหัวบ่อ

ก. ยุทธศาสตร์จังหวัดสกลนครที่๓การพัฒนาทรัพยากรมนุษย์เพื่อส่งเสริมคุณภาพชีวิตที่ดี  
ข. ยุทธศาสตร์การพัฒนาขององค์กรปกครองส่วนท้องถิ่นในเขตจังหวัดสกลนครที่ ๓ การพัฒนาทรัพยากรมนุษย์เพื่อส่งเสริมคุณภาพชีวิตที่ดี

๑. ยุทธศาสตร์เทศบาลตำบลนาหัวบ่อ ด้านการพัฒนาทรัพยากรมนุษย์

๑.๔ แผนงานสาธารณสุข

ที่	โครงการ	วัตถุประสงค์	เป้าหมาย (ผลผลิตของโครงการ)	งบประมาณ					ตัวชี้วัด (KPI)	ผลที่คาดว่าจะ ได้รับ	หน่วยงาน รับผิดชอบหลัก
				๒๕๖๖ (บาท)	๒๕๖๗ (บาท)	๒๕๖๘ (บาท)	๒๕๖๙ (บาท)	๒๕๗๐ (บาท)			
๑๘	โครงการพระราชดำริด้าน สาธารณสุข กลุ่มที่ ๓	เพื่อส่งเสริมสุขภาพของ ประชาชนตำบลนาหัวบ่อ ตามโครงการพระราชดำริฯ	เด็ก/เยาวชน/ประชาชน ทั่วไปในเขตพื้นที่ตำบล นาหัวบ่อ	๑๓๐,๐๐๐	๑๓๐,๐๐๐	๑๓๐,๐๐๐	๑๓๐,๐๐๐	๑๓๐,๐๐๐	จำนวนผู้เข้าร่วม โครงการ	กลุ่มเป้าหมายมี สุขภาพร่างกายที่ แข็งแรง	กอง สาธารณสุขฯ
๑๙	โครงการกู้ชีพกู้ภัยใส่ใจ สุขภาพ	เพื่อให้สามารถช่วย เหลือผู้ป่วยเบื้องต้น ได้ก่อนถึงโรงพยาบาล	ให้ความรู้ในเรื่องการ จัดซื้อเวชภัณฑ์ยาและ ชุดปฐมพยาบาลในการ ปฏิบัติงาน	๒๐,๐๐๐	๒๐,๐๐๐	-	-	-	จำนวนผู้เข้ารับ การฝึกอบรม	สามารถปฐม พยาบาล ช่วยเหลือผู้ป่วย เบื้องต้นได้	กอง สาธารณสุขฯ
รวม	๑๙ โครงการ	-	-	๑,๕๗๐,๐๐๐	๑,๕๗๐,๐๐๐	๑,๕๗๐,๐๐๐	๑,๕๗๐,๐๐๐	๑,๕๗๐,๐๐๐	-	-	-

รายละเอียดโครงการพัฒนา  
แผนพัฒนาท้องถิ่น (พ.ศ. ๒๕๖๖ – ๒๕๗๐)  
เทศบาลตำบลนาหัวบ่อ

ก. ยุทธศาสตร์จังหวัดสกลนครที่๓การพัฒนาทรัพยากรมนุษย์เพื่อส่งเสริมคุณภาพชีวิตที่ดี

ข. ยุทธศาสตร์การพัฒนาขององค์กรปกครองส่วนท้องถิ่นในเขตจังหวัดสกลนครที่ ๓ การพัฒนาทรัพยากรมนุษย์เพื่อส่งเสริมคุณภาพชีวิตที่ดี

๑. ยุทธศาสตร์เทศบาลตำบลนาหัวบ่อ ด้านการพัฒนาทรัพยากรมนุษย์

๑.๕ แผนงานสังคมสงเคราะห์

ที่	โครงการ	วัตถุประสงค์	เป้าหมาย (ผลผลิตของโครงการ)	งบประมาณ					ตัวชี้วัด (KPI)	ผลที่คาดว่าจะ ได้รับ	หน่วยงาน รับผิดชอบ หลัก
				๒๕๖๖ (บาท)	๒๕๖๗ (บาท)	๒๕๖๘ (บาท)	๒๕๖๙ (บาท)	๒๕๗๐ (บาท)			
๑	โครงการช่วยเหลือผู้ประสบภัยสาธารณะต่างๆ	เพื่อให้ผู้ประสบภัยได้รับความช่วยเหลืออย่างรวดเร็ว	ผู้ประสบสาธารณะภัยทุกประเภทในเขตเทศบาลตำบลนาหัวบ่อ	๓๐๐,๐๐๐	๓๐๐,๐๐๐	๓๐๐,๐๐๐	๓๐๐,๐๐๐	๓๐๐,๐๐๐	จำนวนผู้ประสบภัยที่ได้รับความช่วยเหลือ	สามารถช่วยเหลือผู้ประสบภัยได้รวดเร็วและทันเวลา	สำนักปลัด
๒	โครงการผู้สูงอายุแฉงไสห่างไกลโรคซึมเศร้า	เพื่อให้ผู้สูงอายุมีความเชื่อมั่นในตนเองไม่รู้สึกเป็นภาระของบุตรหลาน	กลุ่มผู้สูงอายุในเขตพื้นที่ตำบลนาหัวบ่อ จำนวน ๗๐๐ คน	๘๐,๐๐๐	๘๐,๐๐๐	๘๐,๐๐๐	๘๐,๐๐๐	๘๐,๐๐๐	จำนวนผู้เข้าร่วมโครงการ	ผู้สูงอายุสามารถดูแลตัวเองให้ห่างไกลโรคซึมเศร้าได้	กองสวัสดิการฯ
๓	โครงการด้วยรักและห่วงใยใส่ใจผู้สูงอายุ	เพื่อเสริมสร้างสุขภาพแบบองค์รวมทั้งร่างกายจิตใจให้กับผู้สูงอายุ	จัดอบรม/กิจกรรมให้กับผู้สูงอายุในเขตเทศบาลตำบลนาหัวบ่อ	๑๐๐,๐๐๐	๑๐๐,๐๐๐	๑๐๐,๐๐๐	๑๐๐,๐๐๐	๑๐๐,๐๐๐	จำนวนผู้เข้าร่วมโครงการ	ผู้เข้าร่วมโครงการมีความรู้ และสามารถดูแลสุขภาพของตนเองได้	กองสวัสดิการฯ
๔	โครงการพัฒนาคุณภาพชีวิตคนพิการ ผู้สูงอายุ ผู้ด้อยโอกาส	เพื่อส่งเสริมสนับสนุนการพัฒนาคุณภาพชีวิตของผู้สูงอายุ ผู้พิการและผู้ด้อยโอกาสให้มีคุณภาพชีวิตที่ดีขึ้น	ผู้สูงอายุ,ผู้ด้อยโอกาส ผู้ป่วยเอดส์,ผู้พิการที่อยู่ในเขตเทศบาลตำบลนาหัวบ่อ	๘๐,๐๐๐	๘๐,๐๐๐	๘๐,๐๐๐	๘๐,๐๐๐	๘๐,๐๐๐	จำนวนกลุ่มเป้าหมายที่เข้าร่วมโครงการ	ผู้สูงอายุและผู้ด้อยโอกาสได้รับการพัฒนาและส่งเสริมให้มีคุณภาพชีวิตที่ดีขึ้น	กองสวัสดิการฯ
๕	โครงการซ่อมแซมที่อยู่อาศัยผู้ยากจน ยากไร้และผู้ด้อยโอกาส	เพื่อให้ผู้ยากจน ยากไร้และผู้ด้อยโอกาสได้รับการช่วยเหลือซ่อมแซมที่อยู่อาศัย	ผู้ยากจน ยากไร้และผู้ด้อยโอกาสในเขตเทศบาลตำบลนาหัวบ่อ	๒๐๐,๐๐๐	๒๐๐,๐๐๐	๒๐๐,๐๐๐	๒๐๐,๐๐๐	๒๐๐,๐๐๐	จำนวนผู้ที่ได้รับความช่วยเหลือ	ผู้ยากจน ยากไร้และผู้ด้อยโอกาสได้รับการช่วยเหลือซ่อมแซมที่อยู่อาศัย	กองสวัสดิการฯ

รายละเอียดโครงการพัฒนา  
แผนพัฒนาท้องถิ่น (พ.ศ. ๒๕๖๖ – ๒๕๗๐)  
เทศบาลตำบลนาหัวบ่อ

ก. ยุทธศาสตร์จังหวัดสกลนครที่ ๓ การพัฒนาทรัพยากรมนุษย์เพื่อส่งเสริมคุณภาพชีวิตที่ดี  
ข. ยุทธศาสตร์การพัฒนาขององค์กรปกครองส่วนท้องถิ่นในเขตจังหวัดสกลนครที่ ๓ การพัฒนาทรัพยากรมนุษย์เพื่อส่งเสริมคุณภาพชีวิตที่ดี

๑. ยุทธศาสตร์เทศบาลตำบลนาหัวบ่อ ด้านการพัฒนาทรัพยากรมนุษย์

๑.๕ แผนงานสังคมสงเคราะห์

ที่	โครงการ	วัตถุประสงค์	เป้าหมาย (ผลผลิตของโครงการ)	งบประมาณ					ตัวชี้วัด (KPI)	ผลที่คาดว่าจะได้รับ	หน่วยงาน รับผิดชอบ หลัก
				๒๕๖๖ (บาท)	๒๕๖๗ (บาท)	๒๕๖๘ (บาท)	๒๕๖๙ (บาท)	๒๕๗๐ (บาท)			
๖	โครงการส่งเสริมและ พัฒนาการเรียนรู้ของ ผู้สูงอายุตำบลนาหัวบ่อ	เพื่อส่งเสริมกิจกรรมการ รวมกลุ่มของผู้สูงอายุให้มี กิจกรรมทำร่วมกันและ ได้รับความรู้อย่างต่อเนื่อง ในการดูแลสุขภาพกาย และจิตใจ	ผู้สูงอายุในเขตตำบล นาหัวบ่อ ทั้งชายหญิง หมู่ที่ ๑ – ๑๙	๕๐,๐๐๐	๕๐,๐๐๐	๕๐,๐๐๐	๕๐,๐๐๐	๕๐,๐๐๐	ผู้สูงอายุที่เข้าร่วม โครงการมี สุขภาพร่างกาย แข็งแรงและ สุขภาพจิตที่ดี	ผู้สูงอายุมีกิจกรรม ทำร่วมกันและ ได้รับความรู้ในการ ดูแลสุขภาพกาย และจิตใจ	กอง สวัสดิการฯ
๗	โครงการออกเยี่ยม ผู้สูงอายุ/คนพิการ/ ผู้ด้อยโอกาส	เพื่อออกตรวจสอบสุขภาพให้แก่ ผู้สูงอายุ/คนพิการ/ ผู้ด้อยโอกาสและให้ความรู้ ด้านสุขศึกษาแก่ กลุ่มเป้าหมาย	ผู้สูงอายุ/คนพิการ/ ผู้ด้อยโอกาสในเขต เทศบาลตำบลนาหัวบ่อ	๕๐,๐๐๐	๕๐,๐๐๐	๕๐,๐๐๐	๕๐,๐๐๐	๕๐,๐๐๐	จำนวนผู้สูงอายุ/ คนพิการ/ ผู้ด้อยโอกาส ที่ออกเยี่ยม	ผู้สูงอายุ คนพิการ ผู้ด้อยโอกาสมี ความรู้ด้านสุข ศึกษาและมีขวัญ กำลังใจ	กอง สวัสดิการฯ
๘	โครงการส่งเสริมพัฒนาสตรี และครอบครัว	เพื่อส่งเสริมการมีส่วนร่วม รับผิดชอบจิตสำนึกใน บทบาทหน้าที่ของตนเอง และครอบครัว	กลุ่มสตรีในเขต ตำบลนาหัวบ่อ หมู่ที่ ๑ – ๑๙	๒๐,๐๐๐	๒๐,๐๐๐	๒๐,๐๐๐	๒๐,๐๐๐	๒๐,๐๐๐	สตรีที่เข้าร่วม โครงการส่งเสริม พัฒนาสตรีและ ครอบครัว	กลุ่มเป้าหมายมี จิตสำนึกใน บทบาทหน้าที่ของ ตัวเองและ ครอบครัว	กอง สวัสดิการฯ
รวม	๘ โครงการ	-	-	๘๘๐,๐๐๐	๘๘๐,๐๐๐	๘๘๐,๐๐๐	๘๘๐,๐๐๐	๘๘๐,๐๐๐	-	-	-

รายละเอียดโครงการพัฒนา  
แผนพัฒนาท้องถิ่น (พ.ศ. ๒๕๖๖ – ๒๕๗๐)  
เทศบาลตำบลนาหัวบ่อ

ก. ยุทธศาสตร์จังหวัดสกลนครที่๓การพัฒนาทรัพยากรมนุษย์เพื่อส่งเสริมคุณภาพชีวิตที่ดี

ข. ยุทธศาสตร์การพัฒนาขององค์กรปกครองส่วนท้องถิ่นในเขตจังหวัดสกลนครที่ ๓ การพัฒนาทรัพยากรมนุษย์เพื่อส่งเสริมคุณภาพชีวิตที่ดี

๑. ยุทธศาสตร์เทศบาลตำบลนาหัวบ่อ ด้านการพัฒนาทรัพยากรมนุษย์

๑.๗ แผนงานการสร้างเสริมความเข้มแข็งของชุมชน

ที่	โครงการ	วัตถุประสงค์	เป้าหมาย (ผลผลิตของโครงการ)	งบประมาณ					ตัวชี้วัด (KPI)	ผลที่คาดว่าจะ ได้รับ	หน่วยงาน รับผิดชอบ หลัก
				๒๕๖๖ (บาท)	๒๕๖๗ (บาท)	๒๕๖๘ (บาท)	๒๕๖๙ (บาท)	๒๕๗๐ (บาท)			
๑	โครงการปรับปรุงซ่อมแซม และขยายเขตเสียดตามสาย ภายในหมู่บ้าน	เพื่อให้ประชาชนได้รับรู้ ข่าวสารต่างๆและทันต่อ เหตุการณ์	ปรับปรุงซ่อมแซมและ ขยายเขตเสียดตามสาย ภายในหมู่บ้านทุกหมู่บ้าน ในพื้นที่ตำบลนาหัวบ่อ	๒๐๐,๐๐๐	๒๐๐,๐๐๐	๒๐๐,๐๐๐	๒๐๐,๐๐๐	๒๐๐,๐๐๐	จำนวนหมู่บ้าน	ประชาชนได้รับรู้ ข่าวสารต่างๆและ ทันต่อเหตุการณ์	สำนักปลัด
รวม	๑ โครงการ	-	-	๒๐๐,๐๐๐	๒๐๐,๐๐๐	๒๐๐,๐๐๐	๒๐๐,๐๐๐	๒๐๐,๐๐๐	-	-	-



รายละเอียดโครงการพัฒนา  
แผนพัฒนาท้องถิ่น (พ.ศ. ๒๕๖๖ – ๒๕๗๐)  
เทศบาลตำบลนาหัวบ่อ

- ก. ยุทธศาสตร์จังหวัดสกลนครที่๓การพัฒนาทรัพยากรมนุษย์เพื่อส่งเสริมคุณภาพชีวิตที่ดี  
ข. ยุทธศาสตร์การพัฒนาขององค์กรปกครองส่วนท้องถิ่นในเขตจังหวัดสกลนครที่ ๓ การพัฒนาทรัพยากรมนุษย์เพื่อส่งเสริมคุณภาพชีวิตที่ดี  
๑. ยุทธศาสตร์เทศบาลตำบลนาหัวบ่อ ด้านการพัฒนาทรัพยากรมนุษย์  
๑.๘ แผนงานการศาสนาวัฒนธรรมและนันทนาการ

ที่	โครงการ	วัตถุประสงค์	เป้าหมาย (ผลผลิตของโครงการ)	งบประมาณ					ตัวชี้วัด (KPI)	ผลที่คาดว่าจะได้รับ	หน่วยงาน รับผิดชอบ หลัก
				๒๕๖๖ (บาท)	๒๕๖๗ (บาท)	๒๕๖๘ (บาท)	๒๕๖๙ (บาท)	๒๕๗๐ (บาท)			
๑	โครงการแข่งขันกีฬา	เพื่อส่งเสริมการออกกำลังกายเพื่อสุขภาพเพื่อเสริมสร้างความสัมพันธ์และความสามัคคีระหว่างอปท.และหน่วยงานราชการ	๑.จัดการแข่งขันกีฬาด้านยาเสพติดตำบลนาหัวบ่อ	๑๐๐,๐๐๐	๑๐๐,๐๐๐	๒๐๐,๐๐๐	๒๐๐,๐๐๐	๒๐๐,๐๐๐	จำนวนผู้เข้าร่วมโครงการ	ก่อให้เกิดความสามัคคีระหว่างผู้บริหาร พนักงาน พนักงานจ้าง จ้างเหมาบริการรายเดือนใน อปท.เกิดความสามัคคีและมีสุขภาพร่างกายแข็งแรง	กองการศึกษา
			๒.จัดการแข่งขันกีฬาท้องถิ่นสัมพันธ์ระหว่างหน่วยงานส่วนราชการ	๑๐๐,๐๐๐	๑๐๐,๐๐๐	๑๐๐,๐๐๐	๑๐๐,๐๐๐	๑๐๐,๐๐๐	จำนวนผู้เข้าร่วมโครงการ	ก่อให้เกิดความสามัคคีระหว่างหน่วยงานราชการ	กองการศึกษา
			๓.จัดการแข่งขันกีฬاجตุรมิตรระหว่างหน่วยงานส่วนราชการในตำบลนาหัวบ่อ	๓๐,๐๐๐	๓๐,๐๐๐	๓๐,๐๐๐	๓๐,๐๐๐	๓๐,๐๐๐	จำนวนผู้เข้าร่วมโครงการ	ก่อให้เกิดความสามัคคีระหว่างหน่วยงานราชการ	กองการศึกษา
๒	โครงการส่งเสริมสืบสานจารีตประเพณีและอนุรักษ์วัฒนธรรมท้องถิ่น(ภูเพ็กผ้าคราม ตำนานสายน้ำ)	เพื่อเผยแพร่และส่งเสริมการท่องเที่ยวในท้องถิ่น	ประชาชนทั้ง ๑๙ หมู่บ้าน	๕๐๐,๐๐๐	๕๐๐,๐๐๐	๕๐๐,๐๐๐	๕๐๐,๐๐๐	๕๐๐,๐๐๐	ประชาชนที่เข้าร่วมสืบสานกิจกรรมลอยกระทงทั้ง ๑๙ หมู่บ้าน	ทุกหมู่บ้านมีส่วนร่วมในการอนุรักษ์ประเพณีกิจกรรมวันลอยกระทง	กองการศึกษา

รายละเอียดโครงการพัฒนา  
แผนพัฒนาท้องถิ่น (พ.ศ. ๒๕๖๖ – ๒๕๗๐)  
เทศบาลตำบลนาหัวบ่อ

- ก. ยุทธศาสตร์จังหวัดสกลนครที่๓การพัฒนาทรัพยากรมนุษย์เพื่อส่งเสริมคุณภาพชีวิตที่ดี  
ข. ยุทธศาสตร์การพัฒนาขององค์กรปกครองส่วนท้องถิ่นในเขตจังหวัดสกลนครที่ ๓ การพัฒนาทรัพยากรมนุษย์เพื่อส่งเสริมคุณภาพชีวิตที่ดี  
๑. ยุทธศาสตร์เทศบาลตำบลนาหัวบ่อ ด้านการพัฒนาทรัพยากรมนุษย์  
๑.๘ แผนงานการศาสนาวัฒนธรรมและนันทนาการ

ที่	โครงการ	วัตถุประสงค์	เป้าหมาย (ผลผลิตของโครงการ)	งบประมาณ					ตัวชี้วัด (KPI)	ผลที่คาดว่าจะ ได้รับ	หน่วยงาน รับผิดชอบ หลัก
				๒๕๖๖ (บาท)	๒๕๖๗ (บาท)	๒๕๖๘ (บาท)	๒๕๖๙ (บาท)	๒๕๗๐ (บาท)			
๓	โครงการอบรมให้ความรู้เกี่ยวกับจารีตประเพณีและอนุรักษ์วัฒนธรรมท้องถิ่น	เพื่อส่งเสริมสนับสนุนและอนุรักษ์ประเพณีและวัฒนธรรมท้องถิ่น	ประชาชน ทั้ง ๑๙ หมู่บ้าน	๑๐๐,๐๐๐	๑๐๐,๐๐๐	๑๐๐,๐๐๐	๑๐๐,๐๐๐	๑๐๐,๐๐๐	จำนวนประชาชนที่เข้าร่วมโครงการ	ประชาชนที่เข้าร่วมอบรมได้เรียนรู้ความสำคัญและรู้จักวิถีชีวิตความเป็นมาและวัฒนธรรมของท้องถิ่น	กองการศึกษา
๔	โครงการอนุรักษ์สืบสานประเพณีวัฒนธรรมชนเผ่าภูไท	เพื่อสืบสานประเพณีวัฒนธรรมชนเผ่าภูไท	ประชาชน ทั้ง ๑๙ หมู่บ้าน	-	-	-	๖๐,๐๐๐	๖๐,๐๐๐	จำนวนประชาชนที่เข้าร่วมโครงการ	ทุกหมู่บ้านมีส่วนร่วมในการอนุรักษ์ประเพณีวัฒนธรรมชนเผ่าภูไท	กองการศึกษา
รวม	๔ โครงการ	-	-	๘๓๐,๐๐๐	๘๓๐,๐๐๐	๙๓๐,๐๐๐	๙๙๐,๐๐๐	๙๙๐,๐๐๐	-	-	-

รายละเอียดโครงการพัฒนา  
แผนพัฒนาท้องถิ่น (พ.ศ. ๒๕๖๖ – ๒๕๗๐)  
เทศบาลตำบลนาหัวบ่อ

ก. ยุทธศาสตร์จังหวัดสกลนครที่๓การพัฒนาทรัพยากรมนุษย์เพื่อส่งเสริมคุณภาพชีวิตที่ดี

ข. ยุทธศาสตร์การพัฒนาขององค์กรปกครองส่วนท้องถิ่นในเขตจังหวัดสกลนครที่ ๓ การพัฒนาทรัพยากรมนุษย์เพื่อส่งเสริมคุณภาพชีวิตที่ดี

๑ .ยุทธศาสตร์เทศบาลตำบลนาหัวบ่อ ด้านการพัฒนาทรัพยากรมนุษย์

๑.๙ แผนงานอุตสาหกรรมและการโยธา

ที่	โครงการ	วัตถุประสงค์	เป้าหมาย (ผลผลิตของโครงการ)	งบประมาณ					ตัวชี้วัด (KPI)	ผลที่คาดว่าจะ ได้รับ	หน่วยงาน รับผิดชอบ หลัก
				๒๕๖๖ (บาท)	๒๕๖๗ (บาท)	๒๕๖๘ (บาท)	๒๕๖๙ (บาท)	๒๕๗๐ (บาท)			
๑	โครงการก่อสร้างลาน กีฬาในหมู่บ้าน	เพื่อให้มีสถานที่ไว้ใช้ ออกกำลังกายใน หมู่บ้าน	ก่อสร้างลานกีฬา ในพื้นที่ตำบลนาหัวบ่อ	๑,๖๐๐,๐๐๐	๑,๖๐๐,๐๐๐	๑,๖๐๐,๐๐๐	๑,๖๐๐,๐๐๐	๑,๖๐๐,๐๐๐	จำนวนลาน กีฬา	ประชาชนมี สถานที่ไว้ใช้ออก กำลังกาย	กอง การศึกษา
๒	โครงการก่อสร้าง สระว่ายน้ำ	เพื่อให้มีสถานที่ไว้ใช้ ฝึกหัดว่ายน้ำและออก กำลังกาย	ก่อสร้างสระว่ายน้ำ ขนาดเล็ก หมู่ที่ ๑๓	-	-	-	๑,๐๐๐,๐๐๐	-	๑ แห่ง	ประชาชนมีสระ ว่ายน้ำหัดว่ายน้ำ และออกกำลังกาย	กอง การศึกษา
๓	โครงการก่อสร้างต่อเติม สนามเด็กเล่นศูนย์พัฒนา เด็กเล็กวัดโพธิ์คำ	เพื่อให้มีสถานที่ไว้ให้ เด็กได้เล่นและออก กำลังกาย	ก่อสร้างต่อเติมสถาน เด็กเล่นศูนย์พัฒนาเด็ก เล็กวัดโพธิ์คำ	๓๑,๐๐๐	-	-	-	-	๑ แห่ง	เด็กมีสนามเด็ก เล่นที่กว้างขวาง ขึ้นได้เล่นและ ออกกำลังกาย	กอง การศึกษา
รวม	๓ โครงการ	-	-	๑,๖๓๑,๐๐๐	๑,๖๐๐,๐๐๐	๑,๖๐๐,๐๐๐	๒,๖๐๐,๐๐๐	๑,๖๐๐,๐๐๐	-	-	-

รายละเอียดโครงการพัฒนา  
แผนพัฒนาท้องถิ่น (พ.ศ. ๒๕๖๖ – ๒๕๗๐)  
เทศบาลตำบลนาหัวบ่อ

ก. ยุทธศาสตร์จังหวัดสกลนครที่๓การพัฒนาทรัพยากรมนุษย์เพื่อส่งเสริมคุณภาพชีวิตที่ดี

ข. ยุทธศาสตร์การพัฒนาขององค์กรปกครองส่วนท้องถิ่นในเขตจังหวัดสกลนครที่ ๓ การพัฒนาทรัพยากรมนุษย์เพื่อส่งเสริมคุณภาพชีวิตที่ดี

๑. ยุทธศาสตร์เทศบาลตำบลนาหัวบ่อ ด้านการพัฒนาทรัพยากรมนุษย์

๑.๑๒ แผนงานางบกลาง

ที่	โครงการ	วัตถุประสงค์	เป้าหมาย (ผลผลิตของโครงการ)	งบประมาณ					ตัวชี้วัด (KPI)	ผลที่คาดว่าจะ ได้รับ	หน่วยงาน รับผิดชอบ หลัก
				๒๕๖๖ (บาท)	๒๕๖๗ (บาท)	๒๕๖๘ (บาท)	๒๕๖๙ (บาท)	๒๕๗๐ (บาท)			
๑	โครงการเบี้ยยังชีพผู้สูงอายุ	เพื่อจัดบริการสวัสดิการทางสังคมด้านผู้สูงอายุได้รับเบี้ยยังชีพ ตามช่วงอายุที่กรมฯกำหนด	ผู้สูงอายุที่มีสิทธิได้รับเบี้ยยังชีพที่มีอายุ ๖๐ปี ขึ้นไป	๑๖,๐๐๐,๐๐๐	๑๖,๕๐๐,๐๐๐	๑๗,๐๐๐,๐๐๐	๑๗,๕๐๐,๐๐๐	๑๘,๐๐๐,๐๐๐	จำนวนผู้สูงอายุที่ได้รับเบี้ยยังชีพ	ผู้สูงอายุที่ได้รับความเดือดร้อนมีความเป็นอยู่ที่ดีขึ้น	กองสวัสดิการฯ
๒	โครงการเบี้ยความพิการ	เพื่อจัดบริการสวัสดิการทางสังคมด้านคนพิการ	คนพิการ ที่มีสิทธิได้รับเบี้ยยังชีพตามระเบียบ	๔,๐๐๐,๐๐๐	๔,๐๐๐,๐๐๐	๔,๐๐๐,๐๐๐	๔,๐๐๐,๐๐๐	๔,๐๐๐,๐๐๐	จำนวนผู้พิการที่ได้รับเบี้ยพิการ	คนพิการมีความเป็นอยู่ที่ดีขึ้น	กองสวัสดิการฯ
๓	โครงการเบี้ยยังชีพผู้ป่วยเอดส์	เพื่อจัดบริการสวัสดิการทางสังคมด้านผู้ป่วยเอดส์	ผู้ป่วยเอดส์ที่มีสิทธิได้รับเบี้ยยังชีพ	๒๓๐,๐๐๐	๒๓๐,๐๐๐	๒๓๐,๐๐๐	๒๓๐,๐๐๐	๒๓๐,๐๐๐	จำนวนผู้ป่วยเอดส์ที่ได้รับเบี้ยยังชีพ	ผู้ป่วยโรคเอดส์มีความเป็นอยู่ที่ดีขึ้น	กองสวัสดิการฯ
รวม	๓ โครงการ	-	-	๒๐,๒๓๐,๐๐๐	๒๐,๗๓๐,๐๐๐	๒๑,๒๓๐,๐๐๐	๒๑,๗๓๐,๐๐๐	๒๒,๒๓๐,๐๐๐	-	-	-

รายละเอียดโครงการพัฒนา  
แผนพัฒนาท้องถิ่น (พ.ศ. ๒๕๖๖ - ๒๕๗๐)  
เทศบาลตำบลนาหัวบ่อ

ก. ยุทธศาสตร์จังหวัดสกลนครที่๒ การพัฒนาการค้า การลงทุนและการท่องเที่ยว

ข. ยุทธศาสตร์การพัฒนาขององค์กรปกครองส่วนท้องถิ่นในเขตจังหวัดสกลนครที่ ๒ การพัฒนาการค้า การลงทุนและการท่องเที่ยว

๒. ยุทธศาสตร์เทศบาลตำบลนาหัวบ่อ ด้านการพัฒนาเศรษฐกิจและการท่องเที่ยว

๒.๗ แผนงานการสร้างเสริมความเข้มแข็งของชุมชน

ที่	โครงการ	วัตถุประสงค์	เป้าหมาย (ผลผลิตของโครงการ)	งบประมาณ					ตัวชี้วัด (KPI)	ผลที่คาดว่าจะ ได้รับ	หน่วยงาน รับผิดชอบ หลัก
				๒๕๖๖ (บาท)	๒๕๖๗ (บาท)	๒๕๖๘ (บาท)	๒๕๖๙ (บาท)	๒๕๗๐ (บาท)			
๑	โครงการฝึกอบรมอาชีพให้กับประชาชน/กลุ่มอาชีพต่างๆในเขตพื้นที่ตำบลนาหัวบ่อ	เพื่อส่งเสริมให้ประชาชนมีอาชีพและมีรายได้เสริม	ฝึกอบรมอาชีพให้ประชาชน/กลุ่มอาชีพต่างๆในเขตเทศบาลตำบลนาหัวบ่อทุกหมู่บ้าน	๑๕๐,๐๐๐	๑๕๐,๐๐๐	๑๕๐,๐๐๐	๑๕๐,๐๐๐	๑๕๐,๐๐๐	จำนวนประชาชนกลุ่มอาชีพที่เข้าร่วมโครงการ	ผู้เข้าร่วมโครงการมีอาชีพ มีรายได้เสริม	กองสวัสดิการฯ
๒	โครงการก่อสร้างฉางข้าวประจำหมู่บ้าน	เพื่อให้มีสถานที่เก็บผลผลิตทางการเกษตรประจำหมู่บ้าน	ก่อสร้างฉางข้าวประจำหมู่บ้านทั้ง๑๙หมู่บ้าน	๔๐๐,๐๐๐	๔๐๐,๐๐๐	-	-	-	จำนวนฉางข้าวที่ก่อสร้าง	มีสถานที่สำหรับเก็บผลผลิตทางการเกษตรประจำหมู่บ้าน	กองสวัสดิการฯ/ กองช่าง
รวม	๒ โครงการ	-	-	๕๕๐,๐๐๐	๕๕๐,๐๐๐	๑๕๐,๐๐๐	๑๕๐,๐๐๐	๑๕๐,๐๐๐	-	-	-

รายละเอียดโครงการพัฒนา  
แผนพัฒนาท้องถิ่น (พ.ศ. ๒๕๖๖ – ๒๕๗๐)  
เทศบาลตำบลนาหัวบ่อ

- ก. ยุทธศาสตร์จังหวัดสกลนครที่๒ยุทธศาสตร์การพัฒนาค้า การลงทุนและการท่องเที่ยว  
ข. ยุทธศาสตร์การพัฒนาขององค์กรปกครองส่วนท้องถิ่นในเขตจังหวัดสกลนครที่ ๒ การพัฒนาค้า การลงทุนและการท่องเที่ยว

๒. ยุทธศาสตร์เทศบาลตำบลนาหัวบ่อ ด้านการพัฒนาเศรษฐกิจและการท่องเที่ยว

๒.๘ แผนงานการศาสนาวัฒนธรรมและนันทนาการ

ที่	โครงการ	วัตถุประสงค์	เป้าหมาย (ผลผลิตของโครงการ)	งบประมาณ					ตัวชี้วัด (KPI)	ผลที่คาดว่าจะ ได้รับ	หน่วยงาน รับผิดชอบ หลัก
				๒๕๖๖ (บาท)	๒๕๖๗ (บาท)	๒๕๖๘ (บาท)	๒๕๖๙ (บาท)	๒๕๗๐ (บาท)			
๑	โครงการส่งเสริมศิลปะ วัฒนธรรม ประเพณี ท้องถิ่น (อุดหนุนสภา วัฒนธรรมตำบล นาหัวบ่อ)	เพื่อส่งเสริมศิลปะ วัฒนธรรม ประเพณี ท้องถิ่น(อุดหนุนสภา วัฒนธรรมตำบล นาหัวบ่อ)	อุดหนุนสภาวัฒนธรรม ตำบลนาหัวบ่อ	๑๔๐,๐๐๐	๑๔๐,๐๐๐	๑๔๐,๐๐๐	๑๔๐,๐๐๐	๑๔๐,๐๐๐	จำนวนกิจกรรม ที่อุดหนุนสภา วัฒนธรรม	ประเพณีและ วัฒนธรรมท้องถิ่น ได้รับการอนุรักษ์ และส่งเสริมต่อไป	กอง การศึกษาฯ
๒	โครงการจัดงานพระธาตุ ภูเพ็ก	เพื่อส่งเสริมวัฒนธรรม ประเพณีท้องถิ่น	ประชาชนในเขตพื้นที่ ตำบลนาหัวบ่อและ ประชาชนทั่วไป	๑,๐๐๐,๐๐๐	๑,๐๐๐,๐๐๐	๑,๐๐๐,๐๐๐	๑,๐๐๐,๐๐๐	๑,๐๐๐,๐๐๐	จำนวน ประชาชน ผู้เข้าร่วม โครงการ	ประเพณีและ วัฒนธรรมท้องถิ่น ได้รับการอนุรักษ์ และส่งเสริมต่อไป	สำนักปลัด
รวม	๒ โครงการ	-	-	๑,๑๔๐,๐๐๐	๑,๑๔๐,๐๐๐	๑,๑๔๐,๐๐๐	๑,๑๔๐,๐๐๐	๑,๑๔๐,๐๐๐	-	-	-

รายละเอียดโครงการพัฒนา  
แผนพัฒนาท้องถิ่น (พ.ศ. ๒๕๖๖ – ๒๕๗๐)  
เทศบาลตำบลนาหัวบ่อ

- ก. ยุทธศาสตร์จังหวัดสกลนครที่๓การพัฒนาทรัพยากรมนุษย์เพื่อส่งเสริมคุณภาพชีวิตที่ดี  
ข. ยุทธศาสตร์การพัฒนาขององค์กรปกครองส่วนท้องถิ่นในเขตจังหวัดสกลนครที่ ๓ การพัฒนาทรัพยากรมนุษย์เพื่อส่งเสริมคุณภาพชีวิตที่ดี  
๓. ยุทธศาสตร์เทศบาลตำบลนาหัวบ่อ ด้านการพัฒนาระบบโครงสร้างพื้นฐาน  
๓.๙ แผนงานอุตสาหกรรมและการโยธา

ที่	โครงการ	วัตถุประสงค์	เป้าหมาย (ผลผลิตของโครงการ)	งบประมาณ					ตัวชี้วัด (KPI)	ผลที่คาดว่าจะ ได้รับ	หน่วยงาน รับผิดชอบ หลัก
				๒๕๖๖ (บาท)	๒๕๖๗ (บาท)	๒๕๖๘ (บาท)	๒๕๖๙ (บาท)	๒๕๗๐ (บาท)			
๑	โครงการก่อสร้างสนามเด็กเล่น	เพื่อส่งเสริมพัฒนาการของเด็กและมีสถานที่ออกกำลังกายเพิ่มทักษะการเรียนรู้	ก่อสร้างสนามเด็กเล่น หมู่๑๒ บ้านภูเพ็กจำนวน ๑ แห่ง	๕๐๐,๐๐๐	๕๐๐,๐๐๐	๕๐๐,๐๐๐	-	-	สนามเด็กเล่น จำนวน ๑ แห่ง	มีสถานที่สำหรับเด็กได้เล่นและออกกำลังกาย	กองการศึกษา
๒	โครงการซ่อมแซมเมรุเผาศพ	เพื่อให้มีสภาพสถานที่เพื่อประกอบพิธีของหมู่บ้าน	ซ่อมแซมเมรุเผาศพ จำนวน ๙ แห่ง	๓๐๐,๐๐๐	๓๐๐,๐๐๐	๓๐๐,๐๐๐	-	-	จำนวน ๙ แห่ง	มีสถานที่สำหรับการประกอบพิธีของหมู่บ้าน	กองการศึกษา
๓	โครงการก่อสร้างเมรุเผาศพ	เพื่อให้มีสภาพสถานที่เพื่อประกอบพิธีของหมู่บ้าน	ก่อสร้างเมรุเผาศพประจำหมู่บ้านในตำบลนาหัวบ่อ	๘๐๐,๐๐๐	๘๐๐,๐๐๐	-	-	-	จำนวนเมรุที่ก่อสร้าง	มีสถานที่สำหรับการประกอบพิธีของหมู่บ้าน	กองการศึกษา
๔	โครงการก่อสร้างลานคอนกรีตเสริมเหล็กรอบเมรุ	เพื่อให้มีสถานที่ประกอบศาสนพิธีของหมู่บ้าน	ก่อสร้างลานคสล.รอบเมรุ หมู่ที่ ๘, ๑๕, ๑๘	-	๓๐๐,๐๐๐	๓๐๐,๐๐๐	๓๐๐,๐๐๐	-	จำนวนลาน คสล.	มีสถานที่สำหรับการประกอบพิธีของหมู่บ้าน	กองการศึกษา
๕	โครงการก่อสร้างศาลาประกอบศาสนพิธี	เพื่อเป็นสถานที่ประกอบศาสนพิธีของหมู่บ้าน	ก่อสร้างศาลาประกอบศาสนพิธีบริเวณป่าช้า ม.๗,๘,๙,๑๔,๑๖ และหมู่บ้านที่มีความต้องการ	๓๕๐,๐๐๐	๓๕๐,๐๐๐	๓๕๐,๐๐๐	๓๕๐,๐๐๐	๓๕๐,๐๐๐	จำนวนศาลาประกอบศาสนพิธี	มีศาลาสำหรับการประกอบศาสนพิธีต่าง ๆ	กองการศึกษา
๖	โครงการก่อสร้างถนนคอนกรีตเสริมเหล็ก	เพื่อให้ประชาชนได้รับความสะดวกในการสัญจรไป-มา	๑.หมู่ที่ ๑ เส้นเลียบบคลองชลประทานและภายในหมู่บ้าน ขนาดกว้าง ๕ เมตร ยาว ๑๒๕ เมตร	-	-	๓๙๐,๐๐๐	๓๙๐,๐๐๐	-	จำนวนความยาวของถนน	ประชาชนได้รับความสะดวกสบายในการสัญจรไป-มา	กองช่าง

รายละเอียดโครงการพัฒนา  
แผนพัฒนาท้องถิ่น (พ.ศ. ๒๕๖๖ – ๒๕๗๐)  
เทศบาลตำบลนาหัวบ่อ

- ก. ยุทธศาสตร์จังหวัดสกลนครที่๓การพัฒนาทรัพยากรมนุษย์เพื่อส่งเสริมคุณภาพชีวิตที่ดี  
ข. ยุทธศาสตร์การพัฒนาขององค์กรปกครองส่วนท้องถิ่นในเขตจังหวัดสกลนครที่ ๓ การพัฒนาทรัพยากรมนุษย์เพื่อส่งเสริมคุณภาพชีวิตที่ดี  
๓. ยุทธศาสตร์เทศบาลตำบลนาหัวบ่อ ด้านการพัฒนาระบบโครงสร้างพื้นฐาน  
๓.๙ แผนงานอุตสาหกรรมและการโยธา

ที่	โครงการ	วัตถุประสงค์	เป้าหมาย (ผลผลิตของโครงการ)	งบประมาณ					ตัวชี้วัด (KPI)	ผลที่คาดว่าจะได้รับ	หน่วยงาน รับผิดชอบหลัก
				๒๕๖๖ (บาท)	๒๕๖๗ (บาท)	๒๕๖๘ (บาท)	๒๕๖๙ (บาท)	๒๕๗๐ (บาท)			
			๒.หมู่ที่ ๒ เส้นหนองเดิน จากบ้านนายพรษา วกักดีเพชรถึงวัดหนองเดิน ขนาดกว้าง ๓ เมตร ยาว๒๑๐ เมตร	๔๐๐,๐๐๐	๔๐๐,๐๐๐	๔๐๐,๐๐๐	-	-	จำนวนความยาวของถนน	ประชาชนได้รับความสะดวกในการสัญจรไป-มา	กองช่าง
			๓.หมู่ที่ ๓เส้นที่ดินนายสีทองพิศสุวรรณ ถึงบ้านนางเมี้ยนพิศสุวรรณ ขนาดกว้าง ๔ เมตรยาว ๑๒๐ เมตร	๓๐๐,๐๐๐	๓๐๐,๐๐๐	-	-	-	จำนวนความยาวของถนน	ประชาชนได้รับความสะดวกในการสัญจรไป-มา	กองช่าง
			๔.หมู่ที่ ๓เส้นที่ดินนายสรศักดิ์ พิศสุวรรณ ถึงบ้านนางยุพิน อ่อนจงไกร ขนาดกว้าง ๔ เมตร ยาว ๑๒๐ เมตร	๓๕๐,๐๐๐	๓๕๐,๐๐๐	-	-	-	จำนวนความยาวของถนน	ประชาชนได้รับความสะดวกในการสัญจรไป-มา	กองช่าง
			๕.หมู่ที่ ๕ เส้นจากหมู่ ๕ ถึงคลองชลประทาน ขนาด๔ ม. ยาว ๑๑๖ ม.	๓๐๐,๐๐๐	๓๐๐,๐๐๐	-	-	-	จำนวนความยาวของถนน	ประชาชนได้รับความสะดวกในการสัญจรไป -มา	กองช่าง
			๖.หมู่ที่ ๗ เส้นจากบ้านนางวารี นาคบุตร ถึงบ้านนางสีไทย เหลาแหว ขนาดกว้าง ๖ เมตรยาว ๒๐๐ เมตร	๘๐๐,๐๐๐	๘๐๐,๐๐๐	-	-	-	จำนวนความยาวของถนน	ประชาชนได้รับความสะดวกในการสัญจรไป-มา	กองช่าง



รายละเอียดโครงการพัฒนา  
แผนพัฒนาท้องถิ่น (พ.ศ. ๒๕๖๖ – ๒๕๗๐)  
เทศบาลตำบลนาหัวบ่อ

- ก. ยุทธศาสตร์จังหวัดสกลนครที่๓การพัฒนาทรัพยากรมนุษย์เพื่อส่งเสริมคุณภาพชีวิตที่ดี  
ข. ยุทธศาสตร์การพัฒนาขององค์กรปกครองส่วนท้องถิ่นในเขตจังหวัดสกลนครที่ ๓ การพัฒนาทรัพยากรมนุษย์เพื่อส่งเสริมคุณภาพชีวิตที่ดี  
๓. ยุทธศาสตร์เทศบาลตำบลนาหัวบ่อ ด้านการพัฒนาาระบบโครงสร้างพื้นฐาน  
๓.๙ แผนงานอุตสาหกรรมและการโยธา

ที่	โครงการ	วัตถุประสงค์	เป้าหมาย (ผลผลิตของโครงการ)	งบประมาณ					ตัวชี้วัด (KPI)	ผลที่คาดว่าจะ ได้รับ	หน่วยงาน รับผิดชอบ หลัก
				๒๕๖๖ (บาท)	๒๕๖๗ (บาท)	๒๕๖๘ (บาท)	๒๕๖๙ (บาท)	๒๕๗๐ (บาท)			
			๗.หมู่ที่ ๗ เส้นจากบ้านนางเอื้องฟ้า การฤ ถึงหน้าบ้านนายปอสูง แซ่โจ้ว ขนาดกว้าง ๖ เมตรยาว ๑๙๙ เมตร	-	-	๘๐๐,๐๐๐	๘๐๐,๐๐๐	-	จำนวนความยาวของถนน	ประชาชนได้รับความสะดวกในการสัญจรไป-มา	กองช่าง
			๘.หมู่ที่ ๘ เส้นทางเข้าหมู่บ้านและสายศาลาประชาคมขนาดกว้าง ๔ เมตรยาว ๑๒๐ เมตร	๓๕๐,๐๐๐	๓๕๐,๐๐๐	-	-	-	จำนวนความยาวของถนน	ประชาชนได้รับความสะดวกในการสัญจรไป-มา	กองช่าง
			๙.หมู่ที่ ๙ เส้นแยกถนน้อยหน้าบ้านผู้ใหญ่ขนาดกว้าง ๔.๐๐ เมตรยาว ๑๒๐ เมตร	-	-	-	๓๕๐,๐๐๐	๓๕๐,๐๐๐	จำนวนความยาวของถนน	ประชาชนได้รับความสะดวกในการสัญจรไป-มา	กองช่าง
			๑๐.หมู่ที่ ๑๐ เส้นจากบ้านนายสิริ พิทักษ์กุลถึงบ้านนายสมบัติชัยนิต กว้าง ๕ เมตรยาว ๑๑๘.๐๐ เมตร	-	๓๗๐,๐๐๐	๓๗๐,๐๐๐	-	-	จำนวนความยาวของถนน	ประชาชนได้รับความสะดวกในการสัญจรไป-มา	กองช่าง
			๑๑. หมู่ที่ ๑๐ เส้นจากบ้านนายประจัน ถึงบ้านนายกำพล กว้าง ๕ เมตร ยาว ๑๑๘ เมตร	-	-	๓๗๐,๐๐๐	๓๗๐,๐๐๐	-	จำนวนความยาวของถนน	ประชาชนได้รับความสะดวกในการสัญจรไป-มา	กองช่าง
			๑๒.หมู่ที่ ๑๓เส้นภายในหมู่บ้านสายบ้านนายคำภู ไชยตะมาตย์ขนาดกว้าง ๕ ม.ยาว ๑๑๘.๐๐ ม.	-	-	-	๓๗๐,๐๐๐	๓๗๐,๐๐๐	จำนวนความยาวของถนน	ประชาชนได้รับความสะดวกในการสัญจรไป-มา	กองช่าง

รายละเอียดโครงการพัฒนา  
แผนพัฒนาท้องถิ่น (พ.ศ. ๒๕๖๖ – ๒๕๗๐)  
เทศบาลตำบลนาหัวบ่อ

- ก. ยุทธศาสตร์จังหวัดสกลนครที่๓การพัฒนาทรัพยากรมนุษย์เพื่อส่งเสริมคุณภาพชีวิตที่ดี  
ข. ยุทธศาสตร์การพัฒนาขององค์กรปกครองส่วนท้องถิ่นในเขตจังหวัดสกลนครที่ ๓ การพัฒนาทรัพยากรมนุษย์เพื่อส่งเสริมคุณภาพชีวิตที่ดี  
๓. ยุทธศาสตร์เทศบาลตำบลนาหัวบ่อ ด้านการพัฒนาระบบโครงสร้างพื้นฐาน  
๓.๙ แผนงานอุตสาหกรรมและการโยธา

ที่	โครงการ	วัตถุประสงค์	เป้าหมาย (ผลผลิตของโครงการ)	งบประมาณ					ตัวชี้วัด (KPI)	ผลที่คาดว่าจะ ได้รับ	หน่วยงาน รับผิดชอบ หลัก
				๒๕๖๖ (บาท)	๒๕๖๗ (บาท)	๒๕๖๘ (บาท)	๒๕๖๙ (บาท)	๒๕๗๐ (บาท)			
			๑๓. หมู่ที่ ๑๔เส้นภายในหมู่บ้าน ข้างบ้านนายแซมซ้อย ถึงหน้า บ้านนายอาชีพ ทิพม่อม ขนาดกว้าง๕เมตรยาว ๑๑๘.๐๐ เมตร	๓๗๐,๐๐๐	๓๗๐,๐๐๐	-	-	-	จำนวนความยาว ของถนน	ประชาชนได้รับ ความสะดวกในการ สัญจรไป-มา	กองช่าง
			๑๔. หมู่ที่ ๑๔เส้นภายในหมู่บ้าน หน้าบ้านนายทัศน ถึงข้างบ้าน นายอาชีพ ทิพม่อม ขนาดกว้าง ๕เมตรยาว ๑๑๘.๐๐ เมตร	-	๓๗๐,๐๐๐	๓๗๐,๐๐๐	-	-	จำนวนความยาว ของถนน	ประชาชนได้รับ ความสะดวกในการ สัญจรไป-มา	กองช่าง
			๑๕. หมู่ที่ ๑๔ เส้นถนนเชื่อมหมู่ ที่ ๗ ถึงทางเข้าที่นาผู้ใหญ่ไทร ทอง ขนาดกว้าง ๕ เมตรยาว ๑๑๘.๐๐ เมตร	-	-	-	๓๗๐,๐๐๐	๓๗๐,๐๐๐	จำนวนความยาว ของถนน	ประชาชนได้รับ ความสะดวกในการ สัญจรไป-มา	กองช่าง
			๑๖. หมู่ที่ ๑๕ เส้นทางเข้าวัด ดอนศิริมงคล ขนาดกว้าง ๕ เมตรยาว ๑๑๘.๐๐ เมตร	-	-	-	-	๓๗๐,๐๐๐	จำนวนความยาว ของถนน	ประชาชนได้รับ ความสะดวกในการ สัญจรไป-มา	กองช่าง
			๑๗. หมู่ที่ ๑๖เส้นหน้าบ้าน นางสาวสุพัตรา เหลาแหว ถึง คลองสาย ๙ คลองชลประทาน ระยะทาง ๖๐ เมตร ขนาดกว้าง ๕ เมตร	-	-	๒๐๐,๐๐๐	๒๐๐,๐๐๐	-	จำนวนความยาว ของถนน	ประชาชนได้รับ ความสะดวกในการ สัญจรไป-มา	กองช่าง

รายละเอียดโครงการพัฒนา  
แผนพัฒนาท้องถิ่น (พ.ศ. ๒๕๖๖ – ๒๕๗๐)  
เทศบาลตำบลนาหัวบ่อ

- ก. ยุทธศาสตร์จังหวัดสกลนครที่๓การพัฒนาทรัพยากรมนุษย์เพื่อส่งเสริมคุณภาพชีวิตที่ดี  
ข. ยุทธศาสตร์การพัฒนาขององค์กรปกครองส่วนท้องถิ่นในเขตจังหวัดสกลนครที่ ๓ การพัฒนาทรัพยากรมนุษย์เพื่อส่งเสริมคุณภาพชีวิตที่ดี  
๓. ยุทธศาสตร์เทศบาลตำบลนาหัวบ่อ ด้านการพัฒนาระบบโครงสร้างพื้นฐาน  
๓.๙ แผนงานอุตสาหกรรมและการโยธา

ที่	โครงการ	วัตถุประสงค์	เป้าหมาย (ผลผลิตของโครงการ)	งบประมาณ					ตัวชี้วัด (KPI)	ผลที่คาดว่าจะ ได้รับ	หน่วยงาน รับผิดชอบ หลัก
				๒๕๖๖ (บาท)	๒๕๖๗ (บาท)	๒๕๖๘ (บาท)	๒๕๖๙ (บาท)	๒๕๗๐ (บาท)			
			๑๗. หมู่ที่ ๑๖ เส้นหน้าบ้าน นายเดวิด การุญ ถึงบ้าน นายวารินทร์ พรหมอ่อน ระยะทาง ๒๐๐ เมตร ขนาด กว้าง ๕ เมตร	-	-	๖๒๐,๐๐๐	๖๒๐,๐๐๐	-	จำนวนความยาว ของถนน	ประชาชนได้รับ ความสะดวกในการ สัญจรไป-มา	กองช่าง
			๑๘. หมู่ที่ ๑๖ เส้นบ้านนายชู ศักดิ์ รัตนะ ถึงบ้านนาย จักรินรัตน์ เหลลาแถว ระยะทาง ๑๐๐ เมตรขนาด กว้าง ๕ เมตร	-	-	-	-	๓๕๐,๐๐๐	จำนวนความยาว ของถนน	ประชาชนได้รับ ความสะดวกสบาย ในการสัญจรไป-มา	กองช่าง
			๑๙. หมู่ที่ ๑๖ เส้นจากคลอง ชลประทานสาย ๙ ถึงหน้า บ้านนายอาทิตย์ การุญ ระยะทาง ๑๐๐ เมตรขนาด กว้าง ๕ เมตร	-	-	-	-	๓๕๐,๐๐๐	จำนวนความยาว ของถนน	ประชาชนได้รับ ความสะดวกสบาย ในการสัญจรไป-มา	กองช่าง
			๒๐. หมู่ที่ ๑๗ เส้นภายใน หมู่บ้าน(หน้าบ้านนายวิจิตร ต่อจากจุดเดิม) ขนาดกว้าง ๕ เมตรระยะทาง ๑๐๐ เมตร	-	๓๕๐,๐๐๐	๓๕๐,๐๐๐	-	-	จำนวนความยาว ของถนน	ประชาชนได้รับ ความสะดวกสบาย ในการสัญจรไป-มา	กองช่าง

รายละเอียดโครงการพัฒนา  
แผนพัฒนาท้องถิ่น (พ.ศ. ๒๕๖๖ – ๒๕๗๐)  
เทศบาลตำบลนาหัวบ่อ

- ก. ยุทธศาสตร์จังหวัดสกลนครที่๓การพัฒนาทรัพยากรมนุษย์เพื่อส่งเสริมคุณภาพชีวิตที่ดี  
ข. ยุทธศาสตร์การพัฒนาขององค์กรปกครองส่วนท้องถิ่นในเขตจังหวัดสกลนครที่ ๓ การพัฒนาทรัพยากรมนุษย์เพื่อส่งเสริมคุณภาพชีวิตที่ดี  
๓. ยุทธศาสตร์เทศบาลตำบลนาหัวบ่อ ด้านการพัฒนาระบบโครงสร้างพื้นฐาน  
๓.๙ แผนงานอุตสาหกรรมและการโยธา

ที่	โครงการ	วัตถุประสงค์	เป้าหมาย (ผลผลิตของโครงการ)	งบประมาณ					ตัวชี้วัด (KPI)	ผลที่คาดว่าจะ ได้รับ	หน่วยงาน รับผิดชอบ หลัก
				๒๕๖๖ (บาท)	๒๕๖๗ (บาท)	๒๕๖๘ (บาท)	๒๕๖๙ (บาท)	๒๕๗๐ (บาท)			
			๒๑. หมู่ที่ ๑๘ เส้นภายใน หมู่บ้านทางเข้าวัดโนนสูง ขนาดกว้าง๕เมตร	-	-	-	๓๕๐,๐๐๐	-	จำนวนความยาว ของถนน	ประชาชนได้รับ ความสะดวกในการ สัญจรไป-มา	กองช่าง
			๒๒. หมู่ที่ ๑๙ เส้นหน้าบ้าน นายสมควร อินทรีย์ ถึง คลองชลประทานระยะทาง ๓๐๐ เมตร ขนาดกว้าง๕ เมตรพร้อมวางท่อจำนวน ๖ ท่อน	๓๕๐,๐๐๐	๓๕๐,๐๐๐	๓๕๐,๐๐๐	-	-	จำนวนความยาว ของถนน	ประชาชนได้รับ ความสะดวกในการ สัญจรไป-มา	กองช่าง
			๒๓. หมู่ที่ ๑๙ เส้นหน้าบ้าน นายชุมศักดิ์ จุลณีย์ ถึง ดอนปู่ตา ระยะทาง ๔๐๐ เมตร ขนาดกว้าง๕เมตร	๓๕๐,๐๐๐	๓๕๐,๐๐๐	-	-	-	จำนวนความยาว ของถนน	ประชาชนได้รับ ความสะดวกในการ สัญจรไป-มา	กองช่าง
			๒๔. หมู่ที่ ๗ เส้นบ้านนาง วารี นาคบุตรขนาดกว้าง๔ เมตร ยาว ๑๐๑ เมตร	-	-	๒๕๐,๐๐๐	-	-	จำนวนความยาว ของถนน	ประชาชนได้รับ ความสะดวกในการ สัญจรไป-มา	กองช่าง
			๒๕. หมู่ที่ ๗ เส้นบ้านนาง แจ่มจันทร์ ถึงคลองใหญ่ ขนาดกว้าง๔เมตร ยาว ๒๗๑ เมตร	-	-	-	-	๖๐๐,๐๐๐	จำนวนความยาว ของถนน	ประชาชนได้รับ ความสะดวกในการ สัญจรไป-มา	กองช่าง

รายละเอียดโครงการพัฒนา  
แผนพัฒนาท้องถิ่น (พ.ศ. ๒๕๖๖ – ๒๕๗๐)  
เทศบาลตำบลนาหัวบ่อ

- ก. ยุทธศาสตร์จังหวัดสกลนครที่๓การพัฒนาทรัพยากรมนุษย์เพื่อส่งเสริมคุณภาพชีวิตที่ดี  
ข. ยุทธศาสตร์การพัฒนาขององค์กรปกครองส่วนท้องถิ่นในเขตจังหวัดสกลนครที่ ๓ การพัฒนาทรัพยากรมนุษย์เพื่อส่งเสริมคุณภาพชีวิตที่ดี  
๓. ยุทธศาสตร์เทศบาลตำบลนาหัวบ่อ ด้านการพัฒนาาระบบโครงสร้างพื้นฐาน  
๓.๙ แผนงานอุตสาหกรรมและการโยธา

ที่	โครงการ	วัตถุประสงค์	เป้าหมาย (ผลผลิตของโครงการ)	งบประมาณ					ตัวชี้วัด (KPI)	ผลที่คาดว่าจะ ได้รับ	หน่วยงาน รับผิดชอบ หลัก
				๒๕๖๖ (บาท)	๒๕๖๗ (บาท)	๒๕๖๘ (บาท)	๒๕๖๙ (บาท)	๒๕๗๐ (บาท)			
			๒๖.หมู่ที่ ๗ เส้นหน้าบ้าน นายบุญยืน เหลาแตว ถึง บ้านนายจำรัส เหลาแตว ขนาดกว้าง๓เมตร ยาว ๑๗๑ เมตร	-	-	-	-	๓๐๐,๐๐๐	จำนวนความยาว ของถนน	ประชาชนได้รับ ความสะดวกในการ สัญจรไป-มา	กองช่าง
			๒๗.หมู่ที่ ๑๔ เส้นถนน เลียบบคลองข้างบ้านผู้ใหญ่ จันทน ขนาดกว้าง๔เมตร ยาว ๑๕๑ เมตร	-	-	-	-	๓๕๐,๐๐๐	จำนวนความยาว ของถนน	ประชาชนได้รับ ความสะดวกในการ สัญจรไป-มา	กองช่าง
			๒๘.หมู่ที่ ๑๔ เส้นบ้าน นายพุดพิงษ์ ถึงเขต โรงเรียนด้านตะวันออก ติดที่นาผู้ใหญ่ไทรทอง ขนาดกว้าง๔เมตร ยาว ๓๗๒ เมตร	-	-	-	-	๙๕๐,๐๐๐	จำนวนความยาว ของถนน	ประชาชนได้รับ ความสะดวกในการ สัญจรไป-มา	กองช่าง
			๒๙.หมู่ที่ ๑๖ สายหน้า บ้านนายวารินทร์ พรหม อ่อน ถึงหน้าบ้าน น.ส. สุพรีตรา เหลาแตว ขนาดกว้าง ๔เมตร ยาว ๒๒๐ เมตร	-	-	-	-	๕๕๐,๐๐๐	จำนวนความยาว ของถนน	ประชาชนได้รับ ความสะดวกในการ สัญจรไป-มา	กองช่าง

รายละเอียดโครงการพัฒนา  
แผนพัฒนาท้องถิ่น (พ.ศ. ๒๕๖๖ – ๒๕๗๐)  
เทศบาลตำบลนาหัวบ่อ

ก. ยุทธศาสตร์จังหวัดสกลนครที่๓การพัฒนาทรัพยากรมนุษย์เพื่อส่งเสริมคุณภาพชีวิตที่ดี

ข. ยุทธศาสตร์การพัฒนาขององค์กรปกครองส่วนท้องถิ่นในเขตจังหวัดสกลนครที่ ๓ การพัฒนาทรัพยากรมนุษย์เพื่อส่งเสริมคุณภาพชีวิตที่ดี

๓. ยุทธศาสตร์เทศบาลตำบลนาหัวบ่อ ด้านการพัฒนาระบบโครงสร้างพื้นฐาน

๓.๙ แผนงานอุตสาหกรรมและการโยธา

ที่	โครงการ	วัตถุประสงค์	เป้าหมาย (ผลผลิตของโครงการ)	งบประมาณ					ตัวชี้วัด (KPI)	ผลที่คาดว่าจะ ได้รับ	หน่วยงาน รับผิดชอบ หลัก
				๒๕๖๖ (บาท)	๒๕๖๗ (บาท)	๒๕๖๘ (บาท)	๒๕๖๙ (บาท)	๒๕๗๐ (บาท)			
			๓๐. หมู่ที่ ๑๖ สายซอยข้าง บ้านนายสมัย เสมบุตร ถึง คลองใหญ่ ขนาดกว้าง ๔ เมตร ยาว ๒๓๐ เมตร	-	-	-	-	๖๐๐,๐๐๐	จำนวนความยาว ของถนน	ประชาชนได้รับ ความสะดวกใน การสัญจรไป-มา	กองช่าง
			๓๑. หมู่ที่ ๒ สายบ้านนางดวง จันทร์ ถึงหนองเต็น ขนาด กว้าง๔เมตรยาว ๒๐๐ เมตร	-	-	-	-	๕๐๐,๐๐๐	จำนวนความยาว ของถนน	ประชาชนได้รับ ความสะดวกใน การสัญจรไป-มา	กองช่าง
			๓๒. หมู่ที่ ๑๐ สายบ้านนาย ยงค์ชัย ปัญญาประชุม ถึง บ้านนายพงษ์ชัย พิทักษ์กุล ขนาดกว้าง ๔ เมตร ยาว ๑๑๘ เมตร	-	-	-	-	๓๐๐,๐๐๐	จำนวนความยาว ของถนน	ประชาชนได้รับ ความสะดวกใน การสัญจรไป-มา	กองช่าง
			๓๓. หมู่ที่ ๑๐ สายบ้านนาย ประจัน ปัญญาประชุม ถึง นายกำพล ฉิมป้อม ขนาด กว้าง ๔ ม. ยาว ๑๐๐ ม.	-	-	-	-	๒๕๐,๐๐๐	จำนวนความยาว ของถนน	ประชาชนได้รับ ความสะดวกใน การสัญจรไป-มา	กองช่าง
			๓๔. หมู่ที่ ๑๐ สายบ้านนาง ประจิด เทพวงษา ถึงบ้าน นางสมสมัย พิทักษ์กุล ขนาดกว้าง ๔ ม. ยาว ๗๐ ม.	-	-	-	-	๒๐๐,๐๐๐	จำนวนความยาว ของถนน	ประชาชนได้รับ ความสะดวกใน การสัญจรไป-มา	กองช่าง

รายละเอียดโครงการพัฒนา  
แผนพัฒนาท้องถิ่น (พ.ศ. ๒๕๖๖ – ๒๕๗๐)  
เทศบาลตำบลนาหัวบ่อ

- ก. ยุทธศาสตร์จังหวัดสกลนครที่๓การพัฒนาทรัพยากรมนุษย์เพื่อส่งเสริมคุณภาพชีวิตที่ดี  
ข. ยุทธศาสตร์การพัฒนาขององค์กรปกครองส่วนท้องถิ่นในเขตจังหวัดสกลนครที่ ๓ การพัฒนาทรัพยากรมนุษย์เพื่อส่งเสริมคุณภาพชีวิตที่ดี  
๓. ยุทธศาสตร์เทศบาลตำบลนาหัวบ่อ ด้านการพัฒนาาระบบโครงสร้างพื้นฐาน  
๓.๙ แผนงานอุตสาหกรรมและการโยธา

ที่	โครงการ	วัตถุประสงค์	เป้าหมาย (ผลผลิตของโครงการ)	งบประมาณ					ตัวชี้วัด (KPI)	ผลที่คาดว่าจะ ได้รับ	หน่วยงาน รับผิดชอบ หลัก
				๒๕๖๖ (บาท)	๒๕๖๗ (บาท)	๒๕๖๘ (บาท)	๒๕๖๙ (บาท)	๒๕๗๐ (บาท)			
			๓๕. หมู่ที่ ๑๐ สายบ้านนางมณี ทอง ปัญญาประชุม ถึงบ้าน นายไทยนิยม จันนามวงศ์ลาน กีฬาบ้านกลาง ขนาดกว้าง ๔ ม. ยาว ๗๐ ม.	-	-	-	-	๒๐๐,๐๐๐	จำนวนความยาว ของถนน	ประชาชนได้รับ ความสะดวกในการ สัญจรไป-มา	กองช่าง
			๓๖. หมู่ที่ ๑๘ สายบ้านนางสาว กนกรัตน์ คุณบุราณ ถึงบ้าน นางดาววัน แก้วหน่อคำ ขนาด กว้าง๔เมตร ยาว ๒๐๐เมตร	-	-	-	-	๕๐๐,๐๐๐	จำนวนความยาว ของถนน	ประชาชนได้รับ ความสะดวกในการ สัญจรไป-มา	กองช่าง
			๓๗. หมู่ที่ ๙ สายบ้านนาย วิศิษฐ์ วินทะชัย ถึงบ้านนางไข จันทร์ สุทธิบริบาล ขนาดกว้าง ๔ ม. ยาว ๑๐๐ ม.	-	-	-	-	๒๕๐,๐๐๐	จำนวนความยาว ของถนน	ประชาชนได้รับ ความสะดวกในการ สัญจรไป-มา	กองช่าง
			๓๘. หมู่ที่ ๙ สายบ้าน พิทักษ์ฉิม ไชยตะมาตย์ ถึง บ้านนายรัชฎากร ไชยตะมาตย์ <b>ขนาดกว้าง ๔ เมตร</b> <b>ยาว ๒๐๐ เมตร</b>	-	-	-	-	๕๐๐,๐๐๐	จำนวนความยาว ของถนน	ประชาชนได้รับ ความสะดวกในการ สัญจรไป-มา	กองช่าง
			๓๙. หมู่ที่ ๙ สายบ้านนางอร เพื่อนใบลี ถึงถนนสายถ้ำขาม <b>ขนาดกว้าง ๔ ม.ยาว ๑๐๐ ม.</b>	-	-	-	-	๒๕๐,๐๐๐	จำนวนความยาว ของถนน	ประชาชนได้รับ ความสะดวกในการ สัญจรไป-มา	กองช่าง

รายละเอียดโครงการพัฒนา  
แผนพัฒนาท้องถิ่น (พ.ศ. ๒๕๖๖ – ๒๕๗๐)  
เทศบาลตำบลนาหัวบ่อ

ก.ยุทธศาสตร์จังหวัดสกลนครที่๓การพัฒนาทรัพยากรมนุษย์เพื่อส่งเสริมคุณภาพชีวิตที่ดี

ข. ยุทธศาสตร์การพัฒนาขององค์กรปกครองส่วนท้องถิ่นในเขตจังหวัดสกลนครที่ ๓ การพัฒนาทรัพยากรมนุษย์เพื่อส่งเสริมคุณภาพชีวิตที่ดี

๓.ยุทธศาสตร์เทศบาลตำบลนาหัวบ่อ ด้านการพัฒนาระบบโครงสร้างพื้นฐาน

๓.๙แผนงานอุตสาหกรรมและการโยธา

ที่	โครงการ	วัตถุประสงค์	เป้าหมาย (ผลผลิตของโครงการ)	งบประมาณ					ตัวชี้วัด (KPI)	ผลที่คาดว่าจะ ได้รับ	หน่วยงาน รับผิดชอบ หลัก
				๒๕๖๖ (บาท)	๒๕๖๗ (บาท)	๒๕๖๘ (บาท)	๒๕๖๙ (บาท)	๒๕๗๐ (บาท)			
๗	โครงการก่อสร้าง ขยายผิวจราจรถนนคสล.	เพื่อให้ได้รับความ สะดวกในการสัญจร ไป-มา	๑. หมู่ที่ ๑ ขนาดกว้าง ข้างละ ๑ เมตร ยาวข้างละ ๕๐๐ เมตร	-	-	๓๕๐,๐๐๐	๓๕๐,๐๐๐	-	จำนวนความยาว ของถนน	ประชาชนได้รับ ความสะดวกในการ สัญจรไป-มา	กองช่าง
			๒. หมู่ที่ ๔ จากฉางข้าว หมู่บ้านถึงถนนเชื่อมต่อ บ้านหนองเม็กบ้านนาหัว บ่อ ขนาดกว้างข้างละ ๑ เมตร ยาวข้างละ ๕๐๐ เมตร	๓๕๐,๐๐๐	๓๕๐,๐๐๐	-	-	-	จำนวนความยาว ของถนน	ประชาชนได้รับ ความสะดวกในการ สัญจรไป-มา	กองช่าง
			๓. หมู่ที่ ๑๑ ขนาดกว้าง ข้างละ ๑ เมตร ยาวข้าง ละ ๕๐๐ เมตร	-	-	-	-	๓๕๐,๐๐๐	จำนวนความยาว ของถนน	ประชาชนได้รับ ความสะดวกในการ สัญจรไป-มา	กองช่าง
			๔. หมู่ที่ ๑ จากบ้านนาย นิยม พิศสุวรรณ ถึง บ้านนายไชยวุฒิ ไชยตะ มาตย์ขนาดกว้างข้างละ ๑ เมตร ยาวข้างละ ๕๐๐ เมตร	๕๐๐,๐๐๐	๕๐๐,๐๐๐	-	-	-	จำนวนความยาว ของถนน	ประชาชนได้รับ ความสะดวกในการ สัญจรไป-มา	กองช่าง
๘	โครงการซ่อมเสริมผิวถนน คสล.ภายในพื้นที่ตำบล นาหัวบ่อ	เพื่อให้ได้รับความ สะดวกในการสัญจรไป-มา	ซ่อมแซมเสริมผิวถนน คสล.หมู่ ๑-๑๙	๓๐๐,๐๐๐	๓๐๐,๐๐๐	๓๐๐,๐๐๐	๓๐๐,๐๐๐	๓๐๐,๐๐๐	จำนวนความยาว ของถนน	ประชาชนได้รับ ความสะดวกในการ สัญจรไป-มา	กองช่าง



รายละเอียดโครงการพัฒนา  
แผนพัฒนาท้องถิ่น (พ.ศ. ๒๕๖๖ – ๒๕๗๐)  
เทศบาลตำบลนาหัวบ่อ

ก.ยุทธศาสตร์จังหวัดสกลนครที่๓การพัฒนาทรัพยากรมนุษย์เพื่อส่งเสริมคุณภาพชีวิตที่ดี

ข. ยุทธศาสตร์การพัฒนาขององค์กรปกครองส่วนท้องถิ่นในเขตจังหวัดสกลนครที่ ๓ การพัฒนาทรัพยากรมนุษย์เพื่อส่งเสริมคุณภาพชีวิตที่ดี

๓.ยุทธศาสตร์เทศบาลตำบลนาหัวบ่อ ด้านการพัฒนาระบบโครงสร้างพื้นฐาน

๓.๔แผนงานอุตสาหกรรมและการโยธา

ที่	โครงการ	วัตถุประสงค์	เป้าหมาย (ผลผลิตของโครงการ)	งบประมาณ					ตัวชี้วัด (KPI)	ผลที่คาดว่าจะ ได้รับ	หน่วยงาน รับผิดชอบ หลัก
				๒๕๖๖ (บาท)	๒๕๖๗ (บาท)	๒๕๖๘ (บาท)	๒๕๖๙ (บาท)	๒๕๗๐ (บาท)			
๙	โครงการก่อสร้างรางระบายน้ำ/วางท่อระบายน้ำ พร้อมบ่อพัก	เพื่อป้องกันน้ำท่วมขังภายในหมู่บ้าน	๑. หมู่ที่ ๑ เส้นหน้าบ้านนายณะรบ โยตะสิงห์ ถึงซอยเวียงสวรรค์ สุดซอย	๓๕๐,๐๐๐	๓๕๐,๐๐๐	-	-	-	จำนวนความยาวของรางระบายน้ำ	สามารถลดปัญหาน้ำท่วมขังภายในหมู่บ้านได้	กองช่าง
			๒. หมู่ที่ ๔ภายในหมู่บ้านระยะทางประมาณ ๒๐๐ เมตร	-	-	-	-	๓๕๐,๐๐๐	จำนวนความยาวความยาวของรางระบายน้ำ	สามารถลดปัญหาน้ำท่วมขังภายในหมู่บ้านได้	กองช่าง
			๓. หมู่ที่ ๔จากบ้านนายสมาน พิศสุวรรณ ถึงบ้านนายสมศรี คำทะเนตร	๕๐๐,๐๐๐	๕๐๐,๐๐๐	-	-	-	จำนวนความยาวความยาวของรางระบายน้ำ	สามารถลดปัญหาน้ำท่วมขังภายในหมู่บ้านได้	กองช่าง
			๔.หมู่ที่๑๑ ภายในหมู่บ้านระยะทางประมาณ ๒๐๐ เมตร	-	-	-	-	๓๕๐,๐๐๐	จำนวนความยาวความยาวของรางระบายน้ำ	สามารถลดปัญหาน้ำท่วมขังภายในหมู่บ้านได้	กองช่าง
			๕.หมู่ที่๑๖ ภายในหมู่บ้านระยะทางประมาณ ๒๐๐ เมตร	-	-	-	-	๓๕๐,๐๐๐	จำนวนความยาวความยาวของรางระบายน้ำ	สามารถลดปัญหาน้ำท่วมขังภายในหมู่บ้านได้	กองช่าง
			๖.หมู่ที่๑๗ เส้นทางสายหลักกลางหมู่บ้าน	๓๕๐,๐๐๐	๓๕๐,๐๐๐	-	-	-	จำนวนความยาวความยาวของรางระบายน้ำ	สามารถลดปัญหาน้ำท่วมขังภายในหมู่บ้านได้	กองช่าง
			๗.หมู่ที่ ๑๙ สายบ้านนายวีรศักดิ์ การฤ ถึงบ้านนายอภิชาติ ผาสุก ระยะทาง ๓๐๐ เมตร	-	-	-	๓๕๐,๐๐๐	-	จำนวนความยาวความยาวของรางระบายน้ำ	สามารถลดปัญหาน้ำท่วมขังภายในหมู่บ้านได้	กองช่าง

รายละเอียดโครงการพัฒนา  
แผนพัฒนาท้องถิ่น (พ.ศ. ๒๕๖๖ – ๒๕๗๐)  
เทศบาลตำบลนาหัวบ่อ

ก.ยุทธศาสตร์จังหวัดสกลนครที่๓การพัฒนาทรัพยากรมนุษย์เพื่อส่งเสริมคุณภาพชีวิตที่ดี

ข. ยุทธศาสตร์การพัฒนาขององค์กรปกครองส่วนท้องถิ่นในเขตจังหวัดสกลนครที่ ๓ การพัฒนาทรัพยากรมนุษย์เพื่อส่งเสริมคุณภาพชีวิตที่ดี

๓.ยุทธศาสตร์เทศบาลตำบลนาหัวบ่อ ด้านการพัฒนาระบบโครงสร้างพื้นฐาน

๓.๙แผนงานอุตสาหกรรมและการโยธา

ที่	โครงการ	วัตถุประสงค์	เป้าหมาย (ผลผลิตของโครงการ)	งบประมาณ					ตัวชี้วัด (KPI)	ผลที่คาดว่าจะ ได้รับ	หน่วยงาน รับผิดชอบ หลัก
				๒๕๖๖ (บาท)	๒๕๖๗ (บาท)	๒๕๖๘ (บาท)	๒๕๖๙ (บาท)	๒๕๗๐ (บาท)			
			๘.หมู่ที่ ๑๙ สายบ้านนาย เนื่อง การฤง ถึงบ้านนาง กอง สุันธรรม ระยะทาง ๒๐๐ เมตร	-	-	-	-	๓๕๐,๐๐๐	จำนวนความยาว ของร่องระบายน้ำ	สามารถลดปัญหา น้ำท่วมขังภายใน หมู่บ้านได้	กองช่าง
			๙.หมู่ที่ ๘ สายบ้านนาย วินิจฉัย เหลาแตว	-	-	-	๓๕๐,๐๐๐	-	จำนวนความยาว ของร่องระบายน้ำ	สามารถลดปัญหา น้ำท่วมขังภายใน หมู่บ้านได้	กองช่าง
๑๐	โครงการก่อสร้างร่องระบาย น้ำแบบเหลี่ยมเส้นหน้าบ้าน นายจันดา เหลาแตว ทั้ง ๒ ฝั่ง ม.๗	เพื่อป้องกันน้ำท่วมขัง ภายในหมู่บ้าน	ก่อสร้างร่องระบายน้ำ แบบเหลี่ยมเส้นหน้าบ้าน นายจันดา เหลาแตว ทั้ง ๒ ฝั่ง	๕๐๐,๐๐๐	๕๐๐,๐๐๐	-	-	-	จำนวนความยาว ของร่องระบาย น้ำ	สามารถลดปัญหา น้ำท่วมขังภายใน หมู่บ้านได้	กองช่าง
๑๑	โครงการก่อสร้างถนน แอสฟัลติกส์ภายในเขต พื้นที่เทศบาลตำบล นาหัวบ่อ	เพื่อให้ได้รับความ สะดวกสบายในการ สัญจรไป-มาของ ประชาชน	๑. หมู่ที่ ๖ เส้นคลองสาย ๙ ช่วงที่นายสงวน กาญจนพัฒน์ ถึงถนน สายสกลนคร – อุดรธานี (เชื่อมระหว่างตำบล)	๕๐๐,๐๐๐	๕๐๐,๐๐๐	-	-	-	จำนวนความยาว ของถนน	มีถนนใช้เดินทาง สัญจรไปมาสะดวก สบาย	กองช่าง
			๒.หมู่ที่ ๑๓ เส้นภายใน หมู่บ้าน	-	-	-	-	๕๐๐,๐๐๐	จำนวนผู้ได้รับ ประโยชน์	มีถนนใช้เดินทาง สัญจรไปมาสะดวก สบาย	กองช่าง

รายละเอียดโครงการพัฒนา  
แผนพัฒนาท้องถิ่น (พ.ศ. ๒๕๖๖ – ๒๕๗๐)  
เทศบาลตำบลนาหัวบ่อ

ก.ยุทธศาสตร์จังหวัดสกลนครที่๓การพัฒนาทรัพยากรมนุษย์เพื่อส่งเสริมคุณภาพชีวิตที่ดี

ข. ยุทธศาสตร์การพัฒนาขององค์กรปกครองส่วนท้องถิ่นในเขตจังหวัดสกลนครที่ ๓ การพัฒนาทรัพยากรมนุษย์เพื่อส่งเสริมคุณภาพชีวิตที่ดี

๓.ยุทธศาสตร์เทศบาลตำบลนาหัวบ่อ ด้านการพัฒนาระบบโครงสร้างพื้นฐาน

๓.๙แผนงานอุตสาหกรรมและการโยธา

ที่	โครงการ	วัตถุประสงค์	เป้าหมาย (ผลผลิตของโครงการ)	งบประมาณ					ตัวชี้วัด (KPI)	ผลที่คาดว่าจะได้รับ	หน่วยงาน รับผิดชอบ หลัก
				๒๕๖๖ (บาท)	๒๕๖๗ (บาท)	๒๕๖๘ (บาท)	๒๕๖๙ (บาท)	๒๕๗๐ (บาท)			
๑๒	โครงการก่อสร้างฝายน้ำ ล้นภายในพื้นที่ตำบลนา หัวบ่อ	เพื่อเก็บกักน้ำไว้ใช้ อุปโภค-บริโภค	๑. หมู่ที่ ๙ ห้วยทราย แบบ ประหยัดและเร่งด่วนที่มีฐาน รากวางบนดิน	-	-	-	-	๙๐,๐๐๐	จำนวนฝายน้ำล้น	ประชาชนมีน้ำใช้ อย่างเพียงพอและ ทั่วถึง	กองช่าง
			๒. หมู่ที่ ๑๑ แบบประหยัด และเร่งด่วนที่มีฐานรากวาง บนดิน	-	-	-	๙๐,๐๐๐	-	จำนวนฝายน้ำล้น	ประชาชนมีน้ำใช้ อย่างเพียงพอและ ทั่วถึง	กองช่าง
			๓. หมู่ที่ ๑๓ ลำห้วยกอด บ้านโนนเรือ-ตอเรือ (ม.๓, ม.๕,ม.๑๓) ตรงที่นาย สุวรรณค์ ไชยตะมาตย์	-	-	๙๐,๐๐๐	-	-	จำนวนฝายน้ำล้น	ประชาชนมีน้ำใช้ อย่างเพียงพอและ ทั่วถึง	กองช่าง
๑๓	โครงการก่อสร้างถนน ลูกรังในพื้นที่ตำบล นาหัวบ่อ	เพื่อให้ได้รับความ สะดวกสบายในการ สัญจรไป-มาของ ประชาชน	ก่อสร้างถนนลูกรังในพื้นที่ ตำบลนาหัวบ่อ (หมู่ที่ ๕ สายทางเข้าป่าช้า ,หมู่ที่ ๙ สายฝายน้อย,สาย ขึ้นภูน้อย,สายประปา,หมู่ที่ ๑๔)	๒๐๐,๐๐๐	๒๐๐,๐๐๐	๒๐๐,๐๐๐	๒๐๐,๐๐๐	๒๐๐,๐๐๐	จำนวนความยาว ของถนน	มีถนนใช้เดินทาง สัญจรไปมาสะดวก สบาย	กองช่าง
๑๔	โครงการซ่อมแซมคลอง ส่งน้ำห้วยเสือยันต์	เพื่อให้มีน้ำใช้อุปโภค- บริโภคและเพื่อการเกษตร	ซ่อมแซมคลองส่งน้ำห้วยเสือ ยันต์	๒๐๐,๐๐๐	๒๐๐,๐๐๐	๒๐๐,๐๐๐	-	-	๑ แห่ง	มีน้ำใช้อุปโภค- บริโภคและเพื่อ การเกษตร	กองช่าง
๑๕	โครงการวางท่อเมน ประปาจากลำห้วยกุด ยางเข้าหมู่บ้าน	เพื่อให้มีน้ำใช้อุปโภค- บริโภคและเพื่อการเกษตร	วางท่อเมนประปาจากลำ ห้วยกุดยางเข้าหมู่บ้าน	๒๐๐,๐๐๐	๒๐๐,๐๐๐	๒๐๐,๐๐๐	-	-	จำนวนผู้ได้รับ ประโยชน์	มีน้ำใช้อุปโภค- บริโภคและเพื่อ การเกษตร	กองช่าง

รายละเอียดโครงการพัฒนา  
แผนพัฒนาท้องถิ่น (พ.ศ. ๒๕๖๖ – ๒๕๗๐)  
เทศบาลตำบลนาหัวบ่อ

ก.ยุทธศาสตร์จังหวัดสกลนครที่๓การพัฒนาทรัพยากรมนุษย์เพื่อส่งเสริมคุณภาพชีวิตที่ดี  
ข.ยุทธศาสตร์การพัฒนาขององค์กรปกครองส่วนท้องถิ่นในเขตจังหวัดสกลนครที่ ๓ การพัฒนาทรัพยากรมนุษย์เพื่อส่งเสริมคุณภาพชีวิตที่ดี  
๓.ยุทธศาสตร์เทศบาลตำบลนาหัวบ่อ ด้านการพัฒนาระบบโครงสร้างพื้นฐาน  
๓.๙แผนงานอุตสาหกรรมและการโยธา

ที่	โครงการ	วัตถุประสงค์	เป้าหมาย (ผลผลิตของโครงการ)	งบประมาณ					ตัวชี้วัด (KPI)	ผลที่คาดว่าจะ ได้รับ	หน่วยงาน รับผิดชอบ หลัก
				๒๕๖๖ (บาท)	๒๕๖๗ (บาท)	๒๕๖๘ (บาท)	๒๕๖๙ (บาท)	๒๕๗๐ (บาท)			
๑๖	โครงการวางท่อส่งน้ำจากคลองสายใหม่เข้าสู่ประปาตอณปูตา	เพื่อให้มีน้ำใช้อุปโภค-บริโภคและเพื่อการเกษตร	วางท่อส่งน้ำจากคลองสายใหม่เข้าสู่ประปาตอณปูตา	๒๐๐,๐๐๐	๒๐๐,๐๐๐	๒๐๐,๐๐๐	-	-	จำนวนความยาวของท่อส่งน้ำ	มีน้ำใช้อุปโภค-บริโภคและเพื่อการเกษตร	กองช่าง
๑๗	โครงการขุดลอกบ่อประปาภายในเขตพื้นที่ตำบลนาหัวบ่อ	เพื่อเก็บกักน้ำไว้ใช้อุปโภค-บริโภค	ขุดลอกบ่อประปาภายในเขตพื้นที่ตำบลนาหัวบ่อทั้ง ๑๙ หมู่บ้าน	๕๐๐,๐๐๐	๕๐๐,๐๐๐	๕๐๐,๐๐๐	๕๐๐,๐๐๐	๕๐๐,๐๐๐	จำนวนบ่อประปา	ประชาชนมีน้ำประปาใช้อย่างเพียงพอและทั่วถึง	กองช่าง
๑๘	โครงการปรับปรุงซ่อมแซมถนนและเสริมลูกรังตามถนนสายต่างๆ ที่ชำรุดเสียหายในเขตพื้นที่เทศบาลตำบลนาหัวบ่อ	เพื่อซ่อมแซมและเสริมถนนลูกรังถนนให้มีการใช้งานได้ตามปกติการสัญจรไปมาสะดวกสบาย	ถนนในเขตเทศบาลตำบลนาหัวบ่อ ที่ชำรุดเสียหายทั้ง ๑๙หมู่บ้าน	๕๐๐,๐๐๐	๕๐๐,๐๐๐	๕๐๐,๐๐๐	๕๐๐,๐๐๐	๕๐๐,๐๐๐	จำนวนถนนลูกรังที่ซ่อมแซม	ประชาชนได้รับประโยชน์	กองช่าง
๑๙	โครงการก่อสร้างสะพานคสล.	เพื่อให้ได้รับความสะดวกสบายในการสัญจรไปมา	๑.ก่อสร้างสะพานข้ามคลองชลประทานบ้านโนนเรือหมู่ที่ ๓,๑๓ขนาดกว้าง ๕x๑๕เมตร	-	-	-	๑,๐๐๐,๐๐๐	-	๑ แห่ง	ประชาชนได้รับความสะดวกในการสัญจรไปมา	กองช่าง
			๒.ก่อสร้างสะพานข้ามคลองชลประทานบ้านหนองไผ่ คุ่มหนองแสง หมู่ที่ ๑๙ขนาดกว้าง ๕x๑๕ เมตร	-	-	-	-	๑,๐๐๐,๐๐๐	๑ แห่ง	ประชาชนได้รับความสะดวกในการสัญจรไปมา	กองช่าง

รายละเอียดโครงการพัฒนา  
แผนพัฒนาท้องถิ่น (พ.ศ. ๒๕๖๖ – ๒๕๗๐)  
เทศบาลตำบลนาหัวบ่อ

ก.ยุทธศาสตร์จังหวัดสกลนครที่๓การพัฒนาทรัพยากรมนุษย์เพื่อส่งเสริมคุณภาพชีวิตที่ดี  
ข.ยุทธศาสตร์การพัฒนาขององค์การบริหารส่วนท้องถิ่นในเขตจังหวัดสกลนครที่ ๓ การพัฒนาทรัพยากรมนุษย์เพื่อส่งเสริมคุณภาพชีวิตที่ดี  
๓.ยุทธศาสตร์เทศบาลตำบลนาหัวบ่อ ด้านการพัฒนาระบบโครงสร้างพื้นฐาน  
๓.๙แผนงานอุตสาหกรรมและการโยธา

ที่	โครงการ	วัตถุประสงค์	เป้าหมาย (ผลผลิตของโครงการ)	งบประมาณ					ตัวชี้วัด (KPI)	ผลที่คาดว่าจะได้รับ	หน่วยงาน รับผิดชอบหลัก
				๒๕๖๖ (บาท)	๒๕๖๗ (บาท)	๒๕๖๘ (บาท)	๒๕๖๙ (บาท)	๒๕๗๐ (บาท)			
๒๐	โครงการก่อสร้างหอประชุมเทศบาลตำบลนาหัวบ่อ	เพื่อให้มีสถานที่สำหรับจัดประชุมของเทศบาลและจัดงานกิจกรรมต่างๆของส่วนราชการ	ก่อสร้างหอประชุมเทศบาลตำบลนาหัวบ่อ จำนวน ๑ หลัง	๑,๐๐๐,๐๐๐	๑,๐๐๐,๐๐๐	๑,๐๐๐,๐๐๐	๑,๐๐๐,๐๐๐	๑,๐๐๐,๐๐๐	จำนวน ๑ หลัง	มีอาคารหอประชุมสำหรับการจัดประชุมและจัดกิจกรรมต่างๆ	สำนักปลัด
๒๑	โครงการติดตั้งไฟฟ้าสาธารณะภายในพื้นที่ตำบลนาหัวบ่อ	เพื่อป้องกันอุบัติเหตุและลดปัญหาอาชญากรรม	ติดตั้งไฟฟ้าสาธารณะภายในพื้นที่ตำบลนาหัวบ่อ จำนวน ๑๙ หมู่บ้าน (ม.๑,๕,๘,๑๐,๑๒,๑๓,๑๖,๑๗,๑๘)	๙๕๐,๐๐๐	๙๕๐,๐๐๐	๙๕๐,๐๐๐	๙๕๐,๐๐๐	๙๕๐,๐๐๐	จำนวนหมู่บ้านที่ดำเนินการ	มีความปลอดภัยในชีวิตและทรัพย์สินและการสัญจรไป-มา	กองช่าง
๒๒	โครงการขยายเขตไฟฟ้าภายในหมู่บ้าน/ขยายเขตไฟฟ้าเพื่อการเกษตรภายในเขตพื้นที่เทศบาลตำบลนาหัวบ่อ	เพื่อให้มีไฟฟ้าใช้อย่างทั่วถึงทุกครัวเรือน	นาหัวบ่อ หมู่ที่ ๑-๑๙ ๑.หมู่ที่ ๒ ไฟฟ้าเพื่อการเกษตร จากบ้านนางดวงจันทร์ ถึงหนองเดิ่น	๒๐๐,๐๐๐	-	-	-	-	ครัวเรือนที่ได้รับประโยชน์	มีไฟฟ้าใช้ทั่วถึงทุกครัวเรือน	กองช่าง
			๒.หมู่ที่ ๘ ไฟฟ้าเพื่อการเกษตร	-	-	-	-	๒๐๐,๐๐๐	ครัวเรือนที่ได้รับประโยชน์	มีไฟฟ้าใช้ทั่วถึงทุกครัวเรือน	กองช่าง
			๓.หมู่ที่ ๙ ไฟฟ้าภายในหมู่บ้าน	๒๐๐,๐๐๐	๒๐๐,๐๐๐	-	-	-	ครัวเรือนที่ได้รับประโยชน์	มีไฟฟ้าใช้ทั่วถึงทุกครัวเรือน	กองช่าง
			๔.หมู่ที่ ๑๐ ไฟฟ้าภายในหมู่บ้าน	-	๒๐๐,๐๐๐	๒๐๐,๐๐๐	-	-	ครัวเรือนที่ได้รับประโยชน์	มีไฟฟ้าใช้ทั่วถึงทุกครัวเรือน	กองช่าง

รายละเอียดโครงการพัฒนา  
แผนพัฒนาท้องถิ่น (พ.ศ. ๒๕๖๖ – ๒๕๗๐)  
เทศบาลตำบลนาหว่อ

ก.ยุทธศาสตร์จังหวัดสกลนครที่๓การพัฒนาทรัพยากรมนุษย์เพื่อส่งเสริมคุณภาพชีวิตที่ดี

ข.ยุทธศาสตร์การพัฒนาขององค์กรปกครองส่วนท้องถิ่นในเขตจังหวัดสกลนครที่ ๓ การพัฒนาทรัพยากรมนุษย์เพื่อส่งเสริมคุณภาพชีวิตที่ดี

๓.ยุทธศาสตร์เทศบาลตำบลนาหว่อ ด้านการพัฒนาระบบโครงสร้างพื้นฐาน

๓.๙แผนงานอุตสาหกรรมและการโยธา

ที่	โครงการ	วัตถุประสงค์	เป้าหมาย (ผลผลิตของโครงการ)	งบประมาณ					ตัวชี้วัด (KPI)	ผลที่คาดว่าจะ ได้รับ	หน่วยงาน รับผิดชอบ หลัก
				๒๕๖๖ (บาท)	๒๕๖๗ (บาท)	๒๕๖๘ (บาท)	๒๕๖๙ (บาท)	๒๕๗๐ (บาท)			
			๕.หมู่ที่ ๑๑ ไฟฟ้าภายในหมู่บ้าน จากบ้านนายวิชัย การุญ ถึง บ้าน นายวิเชียร สองสี	๒๐๐,๐๐๐	๒๐๐,๐๐๐	-	-	-	ครัวเรือนที่ได้รับ ประโยชน์	มีไฟฟ้าใช้ทั่วถึงทุก ครัวเรือน	กองช่าง
			๖.หมู่ที่ ๑๓ ไฟฟ้าเพื่อการเกษตร ถึงถนนสายนาคอย	-	-	-	-	๒๐๐,๐๐๐	ครัวเรือนที่ได้รับ ประโยชน์	มีไฟฟ้าใช้ทั่วถึงทุก ครัวเรือน	กองช่าง
			๗.หมู่ที่ ๑๔ ไฟฟ้าเพื่อการเกษตร จากจุดเดิมถึงที่นายนายพูนสวัสดิ์ บุญศรี		-	-	๒๐๐,๐๐๐	-	ครัวเรือนที่ได้รับ ประโยชน์	มีไฟฟ้าใช้ทั่วถึงทุก ครัวเรือน	กองช่าง
			๘.หมู่ที่ ๑๖ ไฟฟ้าภายในหมู่บ้าน จากทางแยกเข้าบ้านนายอาทิตย์ การุญ ไปถึงที่นายนายลิม เหลาแตว	๒๐๐,๐๐๐	๒๐๐,๐๐๐	-	-	-	ครัวเรือนที่ได้รับ ประโยชน์	มีไฟฟ้าใช้ทั่วถึงทุก ครัวเรือน	กองช่าง
			๙.หมู่ที่ ๑๗ ไฟฟ้าเพื่อการเกษตร	-	-	๒๐๐,๐๐๐	-	-	ครัวเรือนที่ได้รับ ประโยชน์	มีไฟฟ้าใช้ทั่วถึงทุก ครัวเรือน	กองช่าง
			๑๐.หมู่ที่ ๑๘ ไฟฟ้าเพื่อการเกษตร	-	-	๒๐๐,๐๐๐	-	-	ครัวเรือนที่ได้รับ ประโยชน์	มีไฟฟ้าใช้ทั่วถึงทุก ครัวเรือน	กองช่าง
			๑๑.หมู่ที่ ๑ ไฟฟ้าเพื่อการเกษตร	-	-	๒๐๐,๐๐๐	-	-	ครัวเรือนที่ได้รับ ประโยชน์	มีไฟฟ้าใช้ทั่วถึงทุก ครัวเรือน	กองช่าง
			๑๒.หมู่ที่ ๔ ไฟฟ้าเพื่อการเกษตร จากบ้านนางดวงจันทร์ แก้วปัดชา ถึงป่าชุมชนบ้านนาหว่อ หมู่ที่ ๑๕	๒๐๐,๐๐๐	-	-	-	-	ครัวเรือนที่ได้รับ ประโยชน์	มีไฟฟ้าใช้ทั่วถึงทุก ครัวเรือน	กองช่าง
			๑๓.หมู่ที่ ๕ ไฟฟ้าภายในหมู่บ้าน	๒๐๐,๐๐๐	-	-	-	-	ครัวเรือนที่ได้รับ ประโยชน์	มีไฟฟ้าใช้ทั่วถึงทุก ครัวเรือน	กองช่าง

รายละเอียดโครงการพัฒนา  
แผนพัฒนาท้องถิ่น (พ.ศ. ๒๕๖๖ – ๒๕๗๐)  
เทศบาลตำบลนาหัวบ่อ

ก.ยุทธศาสตร์จังหวัดสกลนครที่๓การพัฒนาทรัพยากรมนุษย์เพื่อส่งเสริมคุณภาพชีวิตที่ดี

ข. ยุทธศาสตร์การพัฒนาขององค์กรปกครองส่วนท้องถิ่นในเขตจังหวัดสกลนครที่ ๓ การพัฒนาทรัพยากรมนุษย์เพื่อส่งเสริมคุณภาพชีวิตที่ดี

๓.ยุทธศาสตร์เทศบาลตำบลนาหัวบ่อ ด้านการพัฒนาระบบโครงสร้างพื้นฐาน

๓.๙แผนงานอุตสาหกรรมและการโยธา

ที่	โครงการ	วัตถุประสงค์	เป้าหมาย (ผลผลิตของโครงการ)	งบประมาณ					ตัวชี้วัด (KPI)	ผลที่คาดว่าจะได้รับ	หน่วยงาน รับผิดชอบ หลัก
				๒๕๖๖ (บาท)	๒๕๖๗ (บาท)	๒๕๖๘ (บาท)	๒๕๖๙ (บาท)	๒๕๗๐ (บาท)			
			๑๔.หมู่ที่ ๑๖ ไฟฟ้าภายในหมู่บ้านจากบ้านนายวารินทร์ พรหมอ่อน ถึงบ้านนายเดวิด การุญ	-	-	๒๐๐,๐๐๐	-	-	ครัวเรือนที่ได้รับประโยชน์	มีไฟฟ้าใช้ทั่วถึงทุกครัวเรือน	กองช่าง
			๑๕.หมู่ที่ ๑๖ ไฟฟ้าภายในหมู่บ้านจากที่ดินนางรัตนพร โนนศรี มาถึงทางแยกทางเชื่อมตำบลนาหัวบ่อเชื่อมกับตำบลไร่	-	-	-	-	๒๐๐,๐๐๐	ครัวเรือนที่ได้รับประโยชน์	มีไฟฟ้าใช้ทั่วถึงทุกครัวเรือน	กองช่าง
			๑๖. หมู่ที่ ๑๔ ศูนย์พัฒนาเด็กเล็กบ้านหนองไผ่	-๑๐๐,๐๐๐	-	-	-	-	ครัวเรือนที่ได้รับประโยชน์	มีไฟฟ้าใช้ทั่วถึงทุกครัวเรือน	กองช่าง
๒๓	โครงการขยายเขตประปาภายในหมู่บ้านในพื้นที่ตำบลนาหัวบ่อ	เพื่อขยายเขตประปาให้เพียงพอต่อความต้องการ	ขยายเขตประปาภายในหมู่บ้านในพื้นที่ตำบลนาหัวบ่อ ( หมู่ที่ ๔ จากฉางข้าวถึงบ้านนายกันจร คำทะเนตร ,หมู่ที่ ๑๐,หมู่ที่ ๑๗ ภายในหมู่บ้าน)	๒๐๐,๐๐๐	๒๐๐,๐๐๐	๒๐๐,๐๐๐	๒๐๐,๐๐๐	๒๐๐,๐๐๐	จำนวนครัวเรือนที่ได้รับประโยชน์	มีน้ำประปาใช้เพียงพอและทั่วถึง	กองช่าง
๒๔	โครงการก่อสร้างระบบประปาหมู่บ้าน	เพื่อให้มีน้ำประปาใช้อย่างเพียงพอ	ก่อสร้างระบบประปาจำนวน ๑ แห่ง หมู่ที่ ๑๑ บ้านหนองไผ่น้อย	-	-	-	๓๐๐,๐๐๐	๓๐๐,๐๐๐	จำนวนครัวเรือนที่ได้รับประโยชน์	ประชาชนมีน้ำประปาใช้อย่างเพียงพอและทั่วถึง	กองช่าง

รายละเอียดโครงการพัฒนา  
แผนพัฒนาท้องถิ่น (พ.ศ. ๒๕๖๖ – ๒๕๗๐)  
เทศบาลตำบลนาหัวบ่อ

ก.ยุทธศาสตร์จังหวัดสกลนครที่๓การพัฒนาทรัพยากรมนุษย์เพื่อส่งเสริมคุณภาพชีวิตที่ดี

ข. ยุทธศาสตร์การพัฒนาขององค์กรปกครองส่วนท้องถิ่นในเขตจังหวัดสกลนครที่ ๓ การพัฒนาทรัพยากรมนุษย์เพื่อส่งเสริมคุณภาพชีวิตที่ดี

๓.ยุทธศาสตร์เทศบาลตำบลนาหัวบ่อ ด้านการพัฒนาระบบโครงสร้างพื้นฐาน

๓.๙แผนงานอุตสาหกรรมและการโยธา

ที่	โครงการ	วัตถุประสงค์	เป้าหมาย (ผลผลิตของโครงการ)	งบประมาณ					ตัวชี้วัด (KPI)	ผลที่คาดว่าจะ ได้รับ	หน่วยงาน รับผิดชอบ หลัก
				๒๕๖๖ (บาท)	๒๕๖๗ (บาท)	๒๕๖๘ (บาท)	๒๕๖๙ (บาท)	๒๕๗๐ (บาท)			
๒๕	โครงการติดตั้งเครื่องกรองน้ำประปาภายในหมู่บ้าน	เพื่อให้มีน้ำประปาใช้สะอาดมีคุณภาพยิ่งขึ้น	ติดตั้งเครื่องกรองน้ำประปา หมู่ที่ ๘, หมู่ที่ ๑๕, หมู่ที่ ๑๗	๓๐๐,๐๐๐	๓๐๐,๐๐๐	-	-	-	ครัวเรือนที่ได้รับประโยชน์	ประชาชนมีน้ำกินน้ำใช้สะอาดมีคุณภาพดี	กองช่าง
๒๖	โครงการขยายไฟฟ้าแรงต่ำ	เพื่อให้มีไฟฟ้าใช้เพียงพอและทั่วถึงทุกครัวเรือน	ขยายเขตไฟฟ้าแรงต่ำ ๑. หมู่ที่ ๑ จากหมู่ที่ ๑ ไปถึงหมู่ที่ ๘	-	-	-	๒๓๐,๐๐๐	-	ครัวเรือนที่ได้รับประโยชน์	มีไฟฟ้าใช้ทั่วถึงทุกครัวเรือน	กองช่าง
			๒. หมู่ที่ ๑๙ ขยายไฟฟ้าแรงต่ำจากที่ดินนายปิชินการัญญ์ ถึงที่ดินของนายนิวัฒน์ การัญญ์ ระยะทาง ๖๕๐ เมตร	-	-	-	๒๓๐,๐๐๐	-	ครัวเรือนที่ได้รับประโยชน์	มีไฟฟ้าใช้ทั่วถึงทุกครัวเรือน	กองช่าง
			๓. หมู่ที่ ๑๙ ขยายไฟฟ้าแรงต่ำจากที่ดินนายไพศาลธวัชโต ถึงที่ดินของนายสมเพชร เหลลาแหว ระยะทาง ๔๐๐ม.	-	-	-	-	๒๓๐,๐๐๐	ครัวเรือนที่ได้รับประโยชน์	มีไฟฟ้าใช้ทั่วถึงทุกครัวเรือน	กองช่าง
			๔. หมู่ที่ ๑๙ ขยายไฟฟ้าแรงต่ำจากสามแยกคลองชลประทาน สาย ๙ ถึงบ้านนายชรินทร์ ดันสิงห์ ระยะทาง ๗๐๐ เมตร	-	-	-	-	๓๐๐,๐๐๐	ครัวเรือนที่ได้รับประโยชน์	มีไฟฟ้าใช้ทั่วถึงทุกครัวเรือน	กองช่าง



รายละเอียดโครงการพัฒนา  
แผนพัฒนาท้องถิ่น (พ.ศ. ๒๕๖๖ – ๒๕๗๐)  
เทศบาลตำบลนาหัวบ่อ

ก.ยุทธศาสตร์จังหวัดสกลนครที่๓การพัฒนาทรัพยากรมนุษย์เพื่อส่งเสริมคุณภาพชีวิตที่ดี

ข. ยุทธศาสตร์การพัฒนาขององค์กรปกครองส่วนท้องถิ่นในเขตจังหวัดสกลนครที่ ๓ การพัฒนาทรัพยากรมนุษย์เพื่อส่งเสริมคุณภาพชีวิตที่ดี

๓.ยุทธศาสตร์เทศบาลตำบลนาหัวบ่อ ด้านการพัฒนาระบบโครงสร้างพื้นฐาน

๓.๙แผนงานอุตสาหกรรมและการโยธา

ที่	โครงการ	วัตถุประสงค์	เป้าหมาย (ผลผลิตของโครงการ)	งบประมาณ					ตัวชี้วัด (KPI)	ผลที่คาดว่าจะ ได้รับ	หน่วยงาน รับผิดชอบ หลัก
				๒๕๖๖ (บาท)	๒๕๖๗ (บาท)	๒๕๖๘ (บาท)	๒๕๖๙ (บาท)	๒๕๗๐ (บาท)			
๒๗	โครงการก่อสร้างบล็อกคอน เวิร์ส	เพื่อเก็บกักน้ำไว้ใช้ ในการเกษตรและ เลี้ยงสัตว์	ก่อสร้างบล็อกคอนเวิร์ส ๑.หมู่ที่ ๔ บล็อกคอนเวิร์สใน เขตชลประทาน	-	-	-	-	๓๐๐,๐๐๐	จำนวนครัวเรือน ที่ได้รับประโยชน์	สามารถกักเก็บน้ำ ไว้ใช้เพื่อ การเกษตร ได้มากขึ้น	กองช่าง
			๒.หมู่ที่ ๑๐ บล็อกคอนเวิร์ส ๒ จุด ที่ดิน นายประจัญ(ขยายให้ใหญ่ขึ้น)	๓๐๐,๐๐๐	๓๐๐,๐๐๐	-	-	-	จำนวนครัวเรือน ที่ได้รับประโยชน์	สามารถกักเก็บน้ำ ไว้ใช้เพื่อ การเกษตร ได้มากขึ้น	กองช่าง
๒๘	โครงการเจาะบ่อบาดาล เพื่อการเกษตรในพื้นที่ ตำบลนาหัวบ่อ	เพื่อให้มีน้ำใช้สำหรับ การเกษตร	เจาะบ่อบาดาลเพื่อการเกษตร ภายในพื้นที่เทศบาลตำบล นาหัวบ่อ (หมู่ที่๑-๑๙)มี หมู่ที่ ๖,หมู่ที่ ๑๑,หมู่ที่ ๑๙	๒๐๐,๐๐๐	๒๐๐,๐๐๐	๒๐๐,๐๐๐	๒๐๐,๐๐๐	๒๐๐,๐๐๐	จำนวนครัวเรือน ที่ได้รับประโยชน์	มีแหล่งน้ำสำหรับ ทำการเกษตร	กองช่าง
๒๙	โครงการขุดลอกลำ ห้วย/หนอง/คลองบึง สาธารณะต่างๆ ในพื้นที่ ตำบลนาหัวบ่อ	เพื่อเก็บกักน้ำไว้ใช้ เพื่อการเกษตร	ขุดลอกลำห้วย/หนอง/คลอง บึงสาธารณะต่างๆ ในพื้นที่ หมู่ที่ ๑-๑๙ ๑.หมู่ที่ ๑ ขุดลอก ห้วยวังยาวและห้วย นาจาน จำนวน ๒ แห่ง	๓๕๐,๐๐๐	๓๕๐,๐๐๐	๓๕๐,๐๐๐	๓๕๐,๐๐๐	๓๕๐,๐๐๐	จำนวนครัวเรือน ที่ได้รับประโยชน์	ประชาชนมีน้ำ สำหรับใช้ในการ เกษตรอย่าเพียงพอ	กองช่าง
			๒.หมู่ที่ ๙ ขุดลอก ห้วยทราย	๓๕๐,๐๐๐	๓๕๐,๐๐๐	๓๕๐,๐๐๐	๓๕๐,๐๐๐	๓๕๐,๐๐๐	จำนวนครัวเรือน ที่ได้รับประโยชน์	ประชาชนมีน้ำ สำหรับใช้ในการ เกษตรอย่าเพียงพอ	กองช่าง

รายละเอียดโครงการพัฒนา  
แผนพัฒนาท้องถิ่น (พ.ศ. ๒๕๖๖ – ๒๕๗๐)  
เทศบาลตำบลนาหัวบ่อ

ก.ยุทธศาสตร์จังหวัดสกลนครที่๓การพัฒนาทรัพยากรมนุษย์เพื่อส่งเสริมคุณภาพชีวิตที่ดี

ข.ยุทธศาสตร์การพัฒนาขององค์กรปกครองส่วนท้องถิ่นในเขตจังหวัดสกลนครที่ ๓ การพัฒนาทรัพยากรมนุษย์เพื่อส่งเสริมคุณภาพชีวิตที่ดี

๓.ยุทธศาสตร์เทศบาลตำบลนาหัวบ่อ ด้านการพัฒนาระบบโครงสร้างพื้นฐาน

๓.๙แผนงานอุตสาหกรรมและการโยธา

ที่	โครงการ	วัตถุประสงค์	เป้าหมาย (ผลผลิตของโครงการ)	งบประมาณ					ตัวชี้วัด (KPI)	ผลที่คาดว่าจะ ได้รับ	หน่วยงาน รับผิดชอบ หลัก
				๒๕๖๖ (บาท)	๒๕๖๗ (บาท)	๒๕๖๘ (บาท)	๒๕๖๙ (บาท)	๒๕๗๐ (บาท)			
			๓.หมู่ที่ ๑๐ ชุดลอก ห้วย,คลองห้วยเสื่อยันต์	๓๕๐,๐๐๐	๓๕๐,๐๐๐	๓๕๐,๐๐๐	๓๕๐,๐๐๐	๓๕๐,๐๐๐	จำนวนครัวเรือน ที่ได้รับประโยชน์	ประชาชนมีน้ำ สำหรับใช้ในการ เกษตรอย่างเพียงพอ	กองช่าง
			๔.หมู่ที่ ๑๑ ชุดลอก ลำห้วยนาจานจากเขต ชลประทาน-ฝายน้ำล้น	๓๕๐,๐๐๐	๓๕๐,๐๐๐	๓๕๐,๐๐๐	๓๕๐,๐๐๐	๓๕๐,๐๐๐	จำนวนครัวเรือน ที่ได้รับประโยชน์	ประชาชนมีน้ำ สำหรับใช้ในการ เกษตรอย่างเพียงพอ	กองช่าง
			๕.หมู่ที่ ๑๒ ชุดลอก ปรับปรุงอ่างเก็บน้ำภูเพ็ก	๓๕๐,๐๐๐	๓๕๐,๐๐๐	๓๕๐,๐๐๐	๓๕๐,๐๐๐	๓๕๐,๐๐๐	จำนวนครัวเรือน ที่ได้รับประโยชน์	ประชาชนมีน้ำ สำหรับใช้ในการ เกษตรอย่าง เพียงพอ	กองช่าง
			๖.หมู่ที่ ๑๓ ชุดลอกหนอง พอก, ลำห้วยนาเลา , หนองกุงใหญ่	๓๕๐,๐๐๐	๓๕๐,๐๐๐	๓๕๐,๐๐๐	๓๕๐,๐๐๐	๓๕๐,๐๐๐	จำนวนครัวเรือน ที่ได้รับประโยชน์	ประชาชนมีน้ำ สำหรับใช้ในการ เกษตรอย่าง เพียงพอ	กองช่าง
			๗.หมู่ที่ ๑๔ ชุดลอก หนองกุง	๓๕๐,๐๐๐	๓๕๐,๐๐๐	๓๕๐,๐๐๐	๓๕๐,๐๐๐	๓๕๐,๐๐๐	จำนวนครัวเรือน ที่ได้รับ ประโยชน์	ประชาชนมีน้ำ สำหรับใช้ในการ เกษตรอย่าง เพียงพอ	กองช่าง
			๘.ชุดลอกแหล่งน้ำที่ต้น เขินในเขตตำบลนาหัวบ่อ	๓๕๐,๐๐๐	๓๕๐,๐๐๐	๓๕๐,๐๐๐	๓๕๐,๐๐๐	๓๕๐,๐๐๐	จำนวนครัวเรือน ที่ได้รับประโยชน์	ประชาชนมีน้ำ สำหรับใช้ในการ เกษตรอย่าง เพียงพอ	กองช่าง

รายละเอียดโครงการพัฒนา  
แผนพัฒนาท้องถิ่น (พ.ศ. ๒๕๖๖ – ๒๕๗๐)  
เทศบาลตำบลนาหว้าบ่อ

ก.ยุทธศาสตร์จังหวัดสกลนครที่๓การพัฒนาทรัพยากรมนุษย์เพื่อส่งเสริมคุณภาพชีวิตที่ดี

ข. ยุทธศาสตร์การพัฒนาขององค์กรปกครองส่วนท้องถิ่นในเขตจังหวัดสกลนครที่ ๓ การพัฒนาทรัพยากรมนุษย์เพื่อส่งเสริมคุณภาพชีวิตที่ดี

๓.ยุทธศาสตร์เทศบาลตำบลนาหว้าบ่อ ด้านการพัฒนาระบบโครงสร้างพื้นฐาน

๓.๙แผนงานอุตสาหกรรมและการโยธา

ที่	โครงการ	วัตถุประสงค์	เป้าหมาย (ผลผลิตของโครงการ)	งบประมาณ					ตัวชี้วัด (KPI)	ผลที่คาดว่าจะได้รับ	หน่วยงาน รับผิดชอบ หลัก
				๒๕๖๖ (บาท)	๒๕๖๗ (บาท)	๒๕๖๘ (บาท)	๒๕๖๙ (บาท)	๒๕๗๐ (บาท)			
๓๐	โครงการก่อสร้างโดม หลังคาแลนกีฬา	เพื่อเป็นสถานที่จัด กิจกรรมของหมู่บ้าน	ก่อสร้างโดมหลังคาแลน กีฬาหมู่ ที่ ๑	-	-	-	๓๕๐,๐๐๐	-	๑ แห่ง	มีสถานที่สำหรับใช้ จัดกิจกรรมของ หมู่บ้าน	กองช่าง
รวม	๓๐ โครงการ	-	-	๑๗,๖๒๐,๐๐๐	๑๘,๖๑๐,๐๐๐	๑๔,๒๑๐,๐๐๐	๑๔,๗๗๐,๐๐๐	๑๑,๓๗๐,๐๐๐	-	-	-

รายละเอียดโครงการพัฒนา  
แผนพัฒนาท้องถิ่น (พ.ศ. ๒๕๖๖ – ๒๕๗๐)  
เทศบาลตำบลนาหัวบ่อ

- ก. ยุทธศาสตร์จังหวัดสกลนครที่ ๔ การพัฒนาทรัพยากรธรรมชาติและสิ่งแวดล้อมแบบบูรณาการอย่างสมดุลและยั่งยืน  
ข. ยุทธศาสตร์การพัฒนาขององค์กรปกครองส่วนท้องถิ่นในเขตจังหวัดสกลนครที่ ๔ การพัฒนาทรัพยากรธรรมชาติและสิ่งแวดล้อมแบบบูรณาการอย่างสมดุลและยั่งยืน  
๔. ยุทธศาสตร์เทศบาลตำบลนาหัวบ่อ ด้านการบริหารจัดการการอนุรักษ์ทรัพยากรธรรมชาติและสิ่งแวดล้อม  
๔.๒ แผนงานการรักษาความสงบภายใน

ที่	โครงการ	วัตถุประสงค์	เป้าหมาย (ผลผลิตของโครงการ)	งบประมาณ					ตัวชี้วัด (KPI)	ผลที่คาดว่าจะ ได้รับ	หน่วยงาน รับผิดชอบ หลัก
				๒๕๖๖ (บาท)	๒๕๖๗ (บาท)	๒๕๖๘ (บาท)	๒๕๖๙ (บาท)	๒๕๗๐ (บาท)			
๑	โครงการฝึกอบรม อาสาสมัครป้องกันและ ควบคุมไฟฟ้า	เพื่อจัดตั้งชุดปฏิบัติการ อาสาสมัครป้องกันและ ควบคุมไฟฟ้า	ฝึกอบรมอาสาสมัคร ป้องกันและควบคุมไฟฟ้า	๑๕๐,๐๐๐	๑๕๐,๐๐๐	๑๕๐,๐๐๐	๑๕๐,๐๐๐	๑๕๐,๐๐๐	จำนวนผู้เข้าร่วม โครงการ	มีชุดปฏิบัติการ อาสาสมัครป้องกัน และควบคุมไฟฟ้า	สำนักปลัด
รวม	๑ โครงการ	-	-	๑๕๐,๐๐๐	๑๕๐,๐๐๐	๑๕๐,๐๐๐	๑๕๐,๐๐๐	๑๕๐,๐๐๐	-	-	-

รายละเอียดโครงการพัฒนา  
แผนพัฒนาท้องถิ่น (พ.ศ. ๒๕๖๖ – ๒๕๗๐)  
เทศบาลตำบลนาหัวบ่อ

ก. ยุทธศาสตร์จังหวัดสกลนครที่ ๔ การพัฒนาทรัพยากรธรรมชาติและสิ่งแวดล้อมแบบบูรณาการอย่างสมดุลและยั่งยืน

ข. ยุทธศาสตร์การพัฒนาขององค์กรปกครองส่วนท้องถิ่นในเขตจังหวัดสกลนครที่ ๔ การพัฒนาทรัพยากรธรรมชาติและสิ่งแวดล้อมแบบบูรณาการอย่างสมดุลและยั่งยืน

๔. ยุทธศาสตร์เทศบาลตำบลนาหัวบ่อ ด้านการบริหารจัดการการอนุรักษ์ทรัพยากรธรรมชาติและสิ่งแวดล้อม

๔.๔ แผนงานสาธารณสุข

ที่	โครงการ	วัตถุประสงค์	เป้าหมาย (ผลผลิตของโครงการ)	งบประมาณ					ตัวชี้วัด (KPI)	ผลที่คาดว่าจะ ได้รับ	หน่วยงาน รับผิดชอบ หลัก
				๒๕๖๖ (บาท)	๒๕๖๗ (บาท)	๒๕๖๘ (บาท)	๒๕๖๙ (บาท)	๒๕๗๐ (บาท)			
๑	โครงการจัดซื้อถังขยะ	เพื่อกำจัดขยะมูลฝอยและสิ่งปฏิกูลในหมู่บ้าน	จัดซื้อถังขยะประจำส่วนราชการและทุกหมู่บ้าน (ม.๒,ม.๕,)	๓๐๐,๐๐๐	๓๐๐,๐๐๐	๓๐๐,๐๐๐	๓๐๐,๐๐๐	๓๐๐,๐๐๐	จำนวนถังขยะ	ประชาชนไม่มีปัญหาเหตุรำคาญเกี่ยวกับขยะในหมู่บ้าน	กองสาธารณสุขฯ
๒	โครงการธนาคารขยะชุมชน	เพื่อส่งเสริมการคัดแยกขยะรีไซเคิลในชุมชนและในโรงเรียนให้เป็นเครือข่ายของชุมชนอย่างต่อเนื่องและแก้ไขปัญหาขยะในชุมชน	อบรมให้ความรู้เกี่ยวกับการคัดแยกขยะในชุมชนอย่างต่อเนื่อง	๓๐,๐๐๐	๓๐,๐๐๐	๓๐,๐๐๐	๓๐,๐๐๐	๓๐,๐๐๐	จำนวนหมู่บ้านโรงเรียนและส่วนราชการต่าง ๆ ที่เข้าร่วมโครงการ	ประชาชนมีการคัดแยกขยะรีไซเคิลช่วยลดปริมาณขยะที่จะฝังกลบและช่วยลดภาวะโลกร้อน	กองสาธารณสุขฯ
รวม	๒ โครงการ	-	-	๓๓๐,๐๐๐	๓๓๐,๐๐๐	๓๓๐,๐๐๐	๓๓๐,๐๐๐	๓๓๐,๐๐๐	-	-	-

รายละเอียดโครงการพัฒนา  
แผนพัฒนาท้องถิ่น (พ.ศ. ๒๕๖๖ – ๒๕๗๐)  
เทศบาลตำบลนาหัวบ่อ

- ก. ยุทธศาสตร์จังหวัดสกลนครที่ ๔ การพัฒนาทรัพยากรธรรมชาติและสิ่งแวดล้อมแบบบูรณาการอย่างสมดุลและยั่งยืน  
ข. ยุทธศาสตร์การพัฒนาขององค์กรปกครองส่วนท้องถิ่นในเขตจังหวัดสกลนครที่ ๔ การพัฒนาทรัพยากรธรรมชาติและสิ่งแวดล้อมแบบบูรณาการอย่างสมดุลและยั่งยืน  
๔. ยุทธศาสตร์เทศบาลตำบลนาหัวบ่อ ด้านการบริหารจัดการการอนุรักษ์ทรัพยากรธรรมชาติและสิ่งแวดล้อม  
๔.๗ แผนงานสร้างความเข้มแข็งของชุมชน

ที่	โครงการ	วัตถุประสงค์	เป้าหมาย (ผลผลิตของโครงการ)	งบประมาณ					ตัวชี้วัด (KPI)	ผลที่คาดว่าจะ ได้รับ	หน่วยงาน รับผิดชอบ หลัก
				๒๕๖๖ (บาท)	๒๕๖๗ (บาท)	๒๕๖๘ (บาท)	๒๕๖๙ (บาท)	๒๕๗๐ (บาท)			
๑	โครงการอนุรักษ์พันธุกรรมพืชอันเนื่องมาจากพระราชดำริ	เพื่ออนุรักษ์พืชตามแนวพระราชดำริ	จัดอบรมให้ความรู้เกี่ยวกับการจัดเก็บข้อมูล	๒๐,๐๐๐	๒๐,๐๐๐	๓๐,๐๐๐	๓๐,๐๐๐	๓๐,๐๐๐	จำนวนหมู่บ้านที่จัดเก็บข้อมูลตามใบงาน	สามารถอนุรักษ์พันธุ์ไม้ไว้ไม่ให้สูญพันธุ์	สำนักปลัด
๒	โครงการปลูกต้นไม้เฉลิมพระเกียรติ	เพื่อฟื้นฟูป่าไม้ตามสภาพธรรมชาติให้มีความอุดมสมบูรณ์และส่งเสริมให้ประชาชนอนุรักษ์ธรรมชาติ	แหล่งชุมชน/ป่าสาธารณะ/ริมถนน/ในเขตเทศบาลตำบลนาหัวบ่อ	๕๐,๐๐๐	๕๐,๐๐๐	๕๐,๐๐๐	๕๐,๐๐๐	๕๐,๐๐๐	จำนวนพื้นที่ป่าไม้เพิ่มขึ้น	เพื่อกลายเป็นราชสักการะแสดงออกถึงความจงรักภักดีต่อสถาบันพระมหากษัตริย์	สำนักปลัด
๓	โครงการฝึกอบรมตามแนวพระราชดำริและพระราชเสาวนีย์	เพื่อดำเนินโครงการตามพระราชดำริและพระราชเสาวนีย์ ฯ เพื่อแสดงออกถึงความจงรักภักดี	จัดกิจกรรมตามพระราชดำริ พระราชเสาวนีย์ ในเขตเทศบาลตำบลนาหัวบ่อหมู่ที่ ๑-๑๙ เช่นโครงการปลูกป่า	๒๐,๐๐๐	๒๐,๐๐๐	๒๐,๐๐๐	๒๐,๐๐๐	๒๐,๐๐๐	จำนวนประชาชนที่เข้าร่วมกิจกรรม	ประชาชนได้แสดงออกถึงความจงรักภักดีต่อสถาบันพระมหากษัตริย์	สำนักปลัด
รวม	๓ โครงการ	-	-	๙๐,๐๐๐	๙๐,๐๐๐	๑๐๐,๐๐๐	๑๐๐,๐๐๐	๑๐๐,๐๐๐	-	-	-

รายละเอียดโครงการพัฒนา  
แผนพัฒนาท้องถิ่น (พ.ศ. ๒๕๖๖ – ๒๕๗๐)  
เทศบาลตำบลนาหัวบ่อ

ก. ยุทธศาสตร์จังหวัดสกลนครที่ ๕ การบริหารกิจการบ้านเมืองที่ดีตามหลักธรรมาภิบาลและความมั่นคง

ข. ยุทธศาสตร์การพัฒนาขององค์กรปกครองส่วนท้องถิ่นในเขตจังหวัดสกลนครที่ ๕ การบริหารกิจการบ้านเมืองที่ดีตามหลักธรรมาภิบาลและความมั่นคง

๕. ยุทธศาสตร์เทศบาลตำบลนาหัวบ่อ ด้านการบริการจัดการบ้านเมืองที่ดี ตามหลักธรรมาภิบาลและความมั่นคง

๕.๑ แผนงานบริหารงานทั่วไป

ที่	โครงการ	วัตถุประสงค์	เป้าหมาย (ผลผลิตของโครงการ)	งบประมาณ					ตัวชี้วัด (KPI)	ผลที่คาดว่าจะได้รับ	หน่วยงาน รับผิดชอบ หลัก
				๒๕๖๖ (บาท)	๒๕๖๗ (บาท)	๒๕๖๘ (บาท)	๒๕๖๙ (บาท)	๒๕๗๐ (บาท)			
๑	ค่าตอบแทน ผู้ปฏิบัติราชการอัน เป็นประโยชน์แก่ อปท.	เพื่อจ่ายเป็นเงินประ โยชน์ตอบแทนอื่น สำหรับพนักงานลูกจ้าง พนักงานจ้าง เป็นกรณีพิเศษ (เงินรางวัลประจำปี)	เงินรางวัลประจำปี	๕๐๐,๐๐๐	๕๐๐,๐๐๐	๕๐๐,๐๐๐	๕๐๐,๐๐๐	๕๐๐,๐๐๐	จำนวนผู้ที่ได้โบนัส ประจำปี	ข้าราชการ ลูกจ้าง พนักงานจ้างมีขวัญ และกำลังใจในการ ปฏิบัติงาน	สำนักปลัด
๒	โครงการสนับสนุนการ เลือกตั้งทั่วไป	เพื่อส่งเสริมการมีส่วนร่วม ของประชาชน	ผู้มีสิทธิเลือกตั้ง ทั้ง ๑๙ หมู่บ้าน	-	๕๐๐,๐๐๐	๕๐๐,๐๐๐	๕๐๐,๐๐๐	๕๐๐,๐๐๐	ประชาชนที่มาใช้ สิทธิเลือกตั้ง	ประชาชนในเขต ตำบลนาหัวบ่อได้มา ใช้สิทธิเลือกตั้ง	สำนักปลัด
๓	ค่าเช่าพื้นที่เว็บไซต์ และ ค่าธรรมเนียมที่เกี่ยวข้อง	เพื่อปรับปรุงระบบ อินเทอร์เน็ตของตำบลให้ ทันสมัยเป็นปัจจุบัน	ลงข้อมูลกิจกรรมใน เว็บไซต์ของเทศบาล ตำบลนาหัวบ่อได้ สะดวกและรวดเร็ว	๓๐,๐๐๐	๓๐,๐๐๐	๑๐,๐๐๐	๑๐,๐๐๐	๑๐,๐๐๐	จำนวนผู้ได้รับ ประโยชน์จาก เว็บไซต์	ข้อมูลกิจกรรมใน เว็บไซต์เป็นปัจจุบัน	สำนักปลัด
๔	โครงการรับ-ส่งเสด็จ	เพื่อเป็นการแสดงความ จงรักภักดีต่อสถาบันระมา ทาศรี	จัดกิจกรรมถวายการ ต้อนรับในการเสด็จ ปฏิบัติพระราชกรณียกิจ ณ จังหวัดสกลนคร	๒๐๐,๐๐๐	๒๐๐,๐๐๐	๒๐๐,๐๐๐	๒๐๐,๐๐๐	๒๐๐,๐๐๐	ประชาชนและ พนักงานเทศบาลที่ เข้าร่วมรับเสด็จ	ประชาชนและ พนักงานเทศบาลได้ ร่วมแสดงความ จงรักภักดี	สำนักปลัด
๕	โครงการฝึกอบรมและ ศึกษาดูงานเพื่อพัฒนา ศักยภาพการปฏิบัติงาน	เพื่อพัฒนาบุคลากรให้มี ความรู้ความ สามารถในการปฏิบัติ งานให้มีประสิทธิภาพและ ประสิทธิผลสูงสุด	อบรมสัมมนาพนักงาน ลูกจ้างพร้อมทั้งคณะ ผู้บริหาร สมาชิกสภา เทศบาล และเดินทางไป ทัศนศึกษาดูงาน	๕๐๐,๐๐๐	๕๐๐,๐๐๐	๕๐๐,๐๐๐	๕๐๐,๐๐๐	๕๐๐,๐๐๐	จำนวนบุคลากรที่ เข้าร่วมโครงการ	คณะผู้บริหาร พนักงาน/พนักงาน จ้าง เข้าใจในบทบาท หน้าที่และมีความรู้ ในการปฏิบัติงานได้ดี	สำนักปลัด

รายละเอียดโครงการพัฒนา  
แผนพัฒนาท้องถิ่น (พ.ศ. ๒๕๖๖ – ๒๕๗๐)  
เทศบาลตำบลนาหัวบ่อ

ก. ยุทธศาสตร์จังหวัดสกลนครที่ ๕ การบริหารกิจการบ้านเมืองที่ดีตามหลักธรรมาภิบาลและความมั่นคง

ข. ยุทธศาสตร์การพัฒนาขององค์กรปกครองส่วนท้องถิ่นในเขตจังหวัดสกลนครที่ ๕ การบริหารกิจการบ้านเมืองที่ดีตามหลักธรรมาภิบาลและความมั่นคง

๕. ยุทธศาสตร์เทศบาลตำบลนาหัวบ่อ ด้านการบริการจัดการบ้านเมืองที่ดี ตามหลักธรรมาภิบาลและความมั่นคง

๕.๑ แผนงานบริหารงานทั่วไป

ที่	โครงการ	วัตถุประสงค์	เป้าหมาย (ผลผลิตของโครงการ)	งบประมาณ					ตัวชี้วัด (KPI)	ผลที่คาดว่าจะ ได้รับ	หน่วยงาน รับผิดชอบ หลัก
				๒๕๖๖ (บาท)	๒๕๖๗ (บาท)	๒๕๖๘ (บาท)	๒๕๖๙ (บาท)	๒๕๗๐ (บาท)			
๖	โครงการอบรมเสริมสร้างความรู้ด้านวินัยและการบริหารงานบุคคลในการปฏิบัติงาน	เพื่อพัฒนาการทำงานอย่างเป็นระบบและถูกต้องตามระเบียบวินัย	ฝึกอบรมผู้บริหาร/สท./พนักงาน/ลูกจ้างของเทศบาลตำบลนาหัวบ่อ	๑๐,๐๐๐	๑๐,๐๐๐	๑๕,๐๐๐	๑๕,๐๐๐	๑๕,๐๐๐	จำนวนผู้บริหาร สท. เจ้าหน้าที่ที่เข้าร่วมโครงการ	สามารถเพิ่มประสิทธิภาพในการปฏิบัติหน้าที่ให้ถูกต้องตามระเบียบ	สำนักปลัด
๗	โครงการอบรมให้ความรู้เกี่ยวกับพ.ร.บ ข้อมูลข่าวสาร พ.ศ.๒๕๔๐	เพื่อพัฒนาบุคลากรให้มีความรู้ความสามารถในการปฏิบัติงานให้มีประสิทธิภาพ	ฝึกอบรมผู้บริหาร/สท./พนักงาน/ลูกจ้างของเทศบาลตำบลนาหัวบ่อ	๒๐,๐๐๐	๒๐,๐๐๐	๑๕,๐๐๐	๑๕,๐๐๐	๑๕,๐๐๐	จำนวนผู้บริหาร สท. เจ้าหน้าที่ที่เข้าร่วมโครงการ	สามารถเพิ่มประสิทธิภาพในการปฏิบัติหน้าที่ให้ถูกต้องตามระเบียบ	สำนักปลัด
๘	โครงการอบรมคุณธรรมจริยธรรมสำหรับผู้บริหาร/สท. ผู้นำท้องถิ่น/พนักงานและลูกจ้างทต.	เพื่อพัฒนาบุคลากรให้มีคุณธรรมและจริยธรรมในการปฏิบัติหน้าที่	ฝึกอบรมผู้บริหาร/สท./ผู้นำท้องถิ่น/พนักงาน พนักงานจ้างเทศบาลตำบลนาหัวบ่อ	๑๕,๐๐๐	๑๕,๐๐๐	๓๐,๐๐๐	๓๐,๐๐๐	๓๐,๐๐๐	จำนวนผู้บริหาร สท. เจ้าหน้าที่ที่เข้าร่วมโครงการ	สามารถเพิ่มประสิทธิภาพในการปฏิบัติงาน	สำนักปลัด
๙	โครงการจัดงานวันรัฐพิธีและวันสำคัญต่างๆ	เพื่อเป็นการแสดงความจงรักภักดีต่อสถาบันพระมหากษัตริย์	จัดกิจกรรมเฉลิมพระเกียรติในวโรกาสต่างๆและร่วมทั้งจัดพิธีถวายเครื่องราชสักการะและจุดเทียนชัยถวายพระพรชัยมงคล	๑๐๐,๐๐๐	๑๐๐,๐๐๐	๑๐๐,๐๐๐	๑๐๐,๐๐๐	๑๐๐,๐๐๐	จำนวนผู้เข้าร่วมกิจกรรมเฉลิมพระเกียรติฯ	ประชาชนเข้าร่วมกิจกรรมและแสดงความจงรักภักดีต่อสถาบันพระมหากษัตริย์	สำนักปลัด



รายละเอียดโครงการพัฒนา  
แผนพัฒนาท้องถิ่น (พ.ศ. ๒๕๖๖ – ๒๕๗๐)  
เทศบาลตำบลนาหัวบ่อ

- ก. ยุทธศาสตร์จังหวัดสกลนครที่ ๕ การบริหารกิจการบ้านเมืองที่ดีตามหลักธรรมาภิบาลและความมั่นคง
- ข. ยุทธศาสตร์การพัฒนาขององค์กรปกครองส่วนท้องถิ่นในเขตจังหวัดสกลนครที่ ๕ การบริหารกิจการบ้านเมืองที่ดีตามหลักธรรมาภิบาลและความมั่นคง
๕. ยุทธศาสตร์เทศบาลตำบลนาหัวบ่อ ด้านการบริการจัดการบ้านเมืองที่ดี ตามหลักธรรมาภิบาลและความมั่นคง
- ๕.๑ แผนงานบริหารงานทั่วไป

ที่	โครงการ	วัตถุประสงค์	เป้าหมาย (ผลผลิตของโครงการ)	งบประมาณ					ตัวชี้วัด (KPI)	ผลที่คาดว่าจะได้รับ	หน่วยงาน รับผิดชอบ หลัก
				๒๕๖๖ (บาท)	๒๕๖๗ (บาท)	๒๕๖๘ (บาท)	๒๕๖๙ (บาท)	๒๕๗๐ (บาท)			
๑๐	โครงการอบรมให้ความรู้ด้านการบริหารงานตามหลักธรรมาภิบาล	เพื่อพัฒนาบุคลากรให้มีความรู้ความสามารถในการปฏิบัติงานให้มีประสิทธิภาพและประสิทธิผลสูงสุด	อบรมสัมมนาพนักงานลูกจ้าง สมาชิกสภาเทศบาล และผู้นำที่	๑๕,๐๐๐	๑๕,๐๐๐	๑๕,๐๐๐	๑๕,๐๐๐	๑๕,๐๐๐	จำนวนผู้บริหาร สท. เจ้าหน้าที่ที่เข้าร่วมโครงการ	ข้าราชการพนักงานจ้าง เข้าใจในบทบาทหน้าที่และมีความรู้ในการปฏิบัติงานได้ดี	สำนักปลัด
๑๑	โครงการจ่ายเงินอุดหนุนอปท.อื่น	เพื่ออุดหนุนเป็นค่าใช้จ่ายของ อปท.อื่น เช่นด้านศูนย์ข้อมูลข่าวสารการซื้อหรือจ้างอำเภอพรรณานิคมฯ	อุดหนุน อปท.ที่เป็นเจ้าภาพรับผิดชอบการดำเนินงาน	๑๕,๐๐๐	๑๕,๐๐๐	๒๐,๐๐๐	๒๐,๐๐๐	๒๐,๐๐๐	จำนวน อปท.ที่ได้รับอุดหนุน	สามารถอำนวยความสะดวกแก่ อปท.ในการปฏิบัติงานตามระเบียบกระทรวงการคลัง	สำนักปลัด
๑๒	โครงการเชิดชูเกียรติบุคลากรที่ปฏิบัติงานเป็นไปตามมาตรฐานด้วยความวิริยะ อุตสาหะและซื่อสัตย์สุจริต	เพื่อพัฒนาบุคลากรให้ปฏิบัติงานเป็นไปตามมาตรฐาน ด้วยความวิริยะ อุตสาหะและซื่อสัตย์สุจริต	พนักงานเทศบาล พนักงานจ้าง และเจ้าหน้าที่สังกัดเทศบาลตำบลนาหัวบ่อ	๑๕,๐๐๐	๑๕,๐๐๐	๑๕,๐๐๐	๑๕,๐๐๐	๑๕,๐๐๐	จำนวนบุคลากรที่เข้าร่วมโครงการ	เจ้าหน้าที่ปฏิบัติงานเป็นไปตามมาตรฐานด้วยความวิริยะ อุตสาหะและซื่อสัตย์สุจริต	สำนักปลัด
รวม	๑๒ โครงการ	-	-	๑,๔๒๐,๐๐๐	๑,๙๒๐,๐๐๐	๑,๙๒๐,๐๐๐	๑,๙๒๐,๐๐๐	๑,๙๒๐,๐๐๐	-	-	-

รายละเอียดโครงการพัฒนา  
แผนพัฒนาท้องถิ่น (พ.ศ. ๒๕๖๖ – ๒๕๗๐)  
เทศบาลตำบลนาหัวบ่อ

- ก. ยุทธศาสตร์จังหวัดสกลนครที่ ๕ การบริหารกิจการบ้านเมืองที่ดีตามหลักธรรมาภิบาลและความมั่นคง
- ข. ยุทธศาสตร์การพัฒนาขององค์กรปกครองส่วนท้องถิ่นในเขตจังหวัดสกลนครที่ ๕ การบริหารกิจการบ้านเมืองที่ดีตามหลักธรรมาภิบาลและความมั่นคง
๕. ยุทธศาสตร์เทศบาลตำบลนาหัวบ่อ ด้านการบริการจัดการบ้านเมืองที่ดี ตามหลักธรรมาภิบาลและความมั่นคง
- ๕.๒ แผนงานการรักษาความสงบภายใน

ที่	โครงการ	วัตถุประสงค์	เป้าหมาย (ผลผลิตของโครงการ)	งบประมาณ					ตัวชี้วัด (KPI)	ผลที่คาดว่าจะ ได้รับ	หน่วยงาน รับผิดชอบ หลัก
				๒๕๖๖ (บาท)	๒๕๖๗ (บาท)	๒๕๖๘ (บาท)	๒๕๖๙ (บาท)	๒๕๗๐ (บาท)			
๑	โครงการฝึกอบรมซ้อมแผนป้องกันและระงับอัคคีภัย	เพื่อเตรียมความพร้อมในการป้องกันอัคคีภัยให้กับพนักงาน/ลูกจ้าง/ศูนย์พัฒนาเด็กเล็ก ทต.นาหัวบ่อ	ฝึกซ้อมแผนป้องกันอัคคีภัยในหน่วยงานเทศบาล/ศูนย์พัฒนาเด็กเล็กในพื้นที่ตำบลนาหัวบ่อ	๒๐,๐๐๐	๒๐,๐๐๐	๒๐,๐๐๐	๒๐,๐๐๐	๒๐,๐๐๐	จำนวนผู้เข้าร่วมโครงการฝึกอบรม	สามารถเตรียมความพร้อมในการป้องกันอัคคีภัยและลดการสูญเสียชีวิตและทรัพย์สิน	สำนักปลัด
๒	โครงการจัดซื้อวิทยุสื่อสารสำหรับการปฏิบัติงานของสมาชิกอปพร.	เพื่อเพิ่มประสิทธิภาพในการปฏิบัติงาน	จัดซื้อวิทยุสื่อสารจำนวน ๑๐ เครื่อง	๑๐๐,๐๐๐	๑๐๐,๐๐๐	๑๐๐,๐๐๐	๑๐๐,๐๐๐	๑๐๐,๐๐๐	วิทยุสื่อสารจำนวน ๑๐ เครื่อง	ทำให้การปฏิบัติหน้าที่รวดเร็วมีประสิทธิภาพ	สำนักปลัด
๓	โครงการติดตั้งเครื่องหมายและป้ายสัญญาณจราจร	เพื่อป้องกันอุบัติเหตุและลดการสูญเสียชีวิตของประชาชน	ป้ายสัญญาณจราจรในเขตเทศบาลตำบล	๙๐,๐๐๐	๙๐,๐๐๐	๙๐,๐๐๐	๙๐,๐๐๐	๙๐,๐๐๐	จำนวนประชาชนที่ได้รับประโยชน์	ช่วยป้องกันอุบัติเหตุและลดอุบัติเหตุได้	สำนักปลัด
๔	โครงการป้องกันและแก้ไขปัญหอุบัติเหตุทางถนนในช่วงเทศกาล	เพื่อลดอุบัติเหตุบนท้องถนน ลดการสูญเสียชีวิตและทรัพย์สิน	จัดเจ้าหน้าที่ออกหน่วยให้บริการเฝ้าระวังเหตุช่วงเทศกาลอย่างน้อยปีละ ๒ ครั้ง	๑๒๐,๐๐๐	๑๒๐,๐๐๐	๑๒๐,๐๐๐	๑๒๐,๐๐๐	๑๒๐,๐๐๐	จำนวนประชาชนที่ได้รับประโยชน์	ช่วยลดอุบัติเหตุทางถนนในช่วงเทศกาล	สำนักปลัด
๕	โครงการฝึกช่วยเหลือผู้ประสบภัยน้ำทางน้ำหลักสูตร “ทีมค้นหาและกู้ภัยทางน้ำ	ช่วยเหลือประชาชนผู้ประสบภัยทางน้ำ	ฝึกช่วยเหลือผู้ประสบภัยน้ำทางน้ำ หลักสูตร “ทีมค้นหาและกู้ภัยทางน้ำ	๕๕,๐๐๐	-	-	-	-	จำนวนผู้เข้าร่วมโครงการ	สามารถป้องกันช่วยเหลือผู้ประสบภัยทางน้ำ	สำนักปลัด

รายละเอียดโครงการพัฒนา  
แผนพัฒนาท้องถิ่น (พ.ศ. ๒๕๖๖ – ๒๕๗๐)  
เทศบาลตำบลนาหัวบ่อ

- ก. ยุทธศาสตร์จังหวัดสกลนครที่ ๕ การบริหารกิจการบ้านเมืองที่ดีตามหลักธรรมาภิบาลและความมั่นคง
- ข. ยุทธศาสตร์การพัฒนาขององค์กรปกครองส่วนท้องถิ่นในเขตจังหวัดสกลนครที่ ๕ การบริหารกิจการบ้านเมืองที่ดีตามหลักธรรมาภิบาลและความมั่นคง
- ๕ .ยุทธศาสตร์เทศบาลตำบลนาหัวบ่อ ด้านการบริการจัดการบ้านเมืองที่ดี ตามหลักธรรมาภิบาลและความมั่นคง
- ๕.๒ แผนงานการรักษาความสงบภายใน

ที่	โครงการ	วัตถุประสงค์	เป้าหมาย (ผลผลิตของโครงการ)	งบประมาณ					ตัวชี้วัด (KPI)	ผลที่คาดว่าจะ ได้รับ	หน่วยงาน รับผิดชอบ หลัก
				๒๕๖๖ (บาท)	๒๕๖๗ (บาท)	๒๕๖๘ (บาท)	๒๕๖๙ (บาท)	๒๕๗๐ (บาท)			
๖	โครงการฝึกอบรมทบทวน พัฒนาศักยภาพ อปพร.	เพื่อพัฒนาอปพร.ให้มี ความรู้ความสามารถ ในการปฏิบัติงานให้มี ประสิทธิภาพและ ประสิทธิผลสูงสุด	ฝึกอบรมทบทวนพัฒนา ศักยภาพ อปพร.	๑๐๐,๐๐๐	๑๐๐,๐๐๐	๑๐๐,๐๐๐	๑๐๐,๐๐๐	๑๐๐,๐๐๐	จำนวน อปพร.ที่ เข้าร่วมโครงการ ฝึกอบรม	อปพร.มีความรู้ใน การปฏิบัติงาน งานได้ดี	สำนักปลัด
๗	โครงการฝึกอบรมพัฒนา ศักยภาพอปพร.และพนักงาน ในการปฏิบัติงานด้านป้องกัน และบรรเทาสาธารณภัย	เพื่อพัฒนาอปพร.ให้มี ความรู้ความสามารถ ในการปฏิบัติงานให้มี ประสิทธิภาพและ ประสิทธิผลสูงสุด	ฝึกอบรมอปพร.และ พนักงานที่ปฏิบัติงานด้าน ป้องกันและบรรเทาสา ธารณภัย	๓๐,๐๐๐	๓๐,๐๐๐	๓๐,๐๐๐	๓๐,๐๐๐	๓๐,๐๐๐	จำนวน อปพร.ที่ เข้าร่วมโครงการ ฝึกอบรม	อปพร.และ พนักงานที่ ปฏิบัติงานด้าน ป้องกันและ บรรเทาสาธารณ ภัยมีความรู้ในการ ปฏิบัติ งานได้ดี	สำนักปลัด
รวม	๗ โครงการ	-	-	๕๑๕,๐๐๐	๕๖๐,๐๐๐	๕๖๐,๐๐๐	๕๖๐,๐๐๐	๕๖๐,๐๐๐	-	-	-

รายละเอียดโครงการพัฒนา  
แผนพัฒนาท้องถิ่น (พ.ศ. ๒๕๖๖ – ๒๕๗๐)  
เทศบาลตำบลนาหัวบ่อ

ก. ยุทธศาสตร์จังหวัดสกลนครที่ ๕ การบริหารกิจการบ้านเมืองที่ดีตามหลักธรรมาภิบาลและความมั่นคง

ข. ยุทธศาสตร์การพัฒนาขององค์กรปกครองส่วนท้องถิ่นในเขตจังหวัดสกลนครที่ ๕ การบริหารกิจการบ้านเมืองที่ดีตามหลักธรรมาภิบาลและความมั่นคง

๕. ยุทธศาสตร์เทศบาลตำบลนาหัวบ่อ ด้านการบริการจัดการบ้านเมืองที่ดี ตามหลักธรรมาภิบาลและความมั่นคง

๕.๗ แผนงานสร้างความเข้มแข็งของชุมชน

ที่	โครงการ	วัตถุประสงค์	เป้าหมาย (ผลผลิตของโครงการ)	งบประมาณ					ตัวชี้วัด (KPI)	ผลที่คาดว่าจะ ได้รับ	หน่วยงาน รับผิดชอบ หลัก
				๒๕๖๖ (บาท)	๒๕๖๗ (บาท)	๒๕๖๘ (บาท)	๒๕๖๙ (บาท)	๒๕๗๐ (บาท)			
๑	โครงการประชุมประชาคมเพื่อจัดทำแผนพัฒนาของอปท.	เพื่อให้ประชาชนมีส่วนร่วมในการแก้ไขปัญหาในหมู่บ้าน	จัดประชุมประชาคมทั้ง ๑๙ หมู่บ้าน	๓๐,๐๐๐	๓๐,๐๐๐	๒๐,๐๐๐	๒๐,๐๐๐	๒๐,๐๐๐	จำนวนผู้เข้าร่วมเวทีประชาคมหมู่บ้าน	ประชาชนได้มีส่วนร่วมในการแก้ไขปัญหาของหมู่บ้าน	สำนักปลัด
๒	โครงการสอบแนวเขตที่สาธารณะประโยชน์	เพื่อป้องกันการรุกล้ำที่ดินสาธารณะประโยชน์ของหมู่บ้าน/ตำบล	สอบแนวเขตที่สาธารณะของหมู่ที่ ๑๙ และหมู่บ้านในเขตพื้นที่ตำบลนาหัวบ่อ	๑๐๐,๐๐๐	๑๐๐,๐๐๐	๑๐๐,๐๐๐	๑๐๐,๐๐๐	๑๐๐,๐๐๐	ที่สาธารณะมีแนวเขตที่ถูกต้องชัดเจน	ป้องกันการรุกล้ำที่สาธารณะประโยชน์ได้	กองช่าง
๓	โครงการอุดหนุนหน่วยงานต่างๆ เช่น ภาครัฐ เอกชน หน่วยงานที่เป็นประโยชน์ต่อประชาชน	เพื่อเป็นการสนับสนุนการปฏิบัติงานของหน่วยงานต่างๆที่เป็นประโยชน์ต่อสังคม	หน่วยงานที่ขอรับการสนับสนุนที่เป็นองค์กรรัฐวิสาหกิจ และส่วนราชการต่างๆ	๒๐๐,๐๐๐	๒๐๐,๐๐๐	๒๐๐,๐๐๐	๒๐๐,๐๐๐	๒๐๐,๐๐๐	จำนวนหน่วยงานที่ได้รับอุดหนุน	หน่วยงานต่างๆได้จัดกิจกรรมที่ขอเงินอุดหนุนโครงการมาและบรรลุเป้าหมายตามโครงการ	สำนักปลัด
๔	โครงการฝึกอบรมชุดปฏิบัติการจิตอาสาภัยพิบัติประจำเทศบาลตำบลนาหัวบ่อ	เพื่อจัดตั้งชุดปฏิบัติการจิตอาสาภัยพิบัติประจำเทศบาลตำบลตำบลนาหัวบ่อที่สามารถปฏิบัติหน้าที่ช่วยเหลือเจ้าพนักงานป้องกันและบรรเทาสาธารณภัย	จิตอาสาพระราชทานจำนวน ๖๐ คน	๒๐๐,๐๐๐	๒๐๐,๐๐๐	๒๐๐,๐๐๐	๒๐๐,๐๐๐	๒๐๐,๐๐๐	จำนวนจิตอาสาที่เข้าร่วมโครงการฝึกอบรม	มีชุดปฏิบัติการจิตอาสาภัยพิบัติประจำตำบลตำบลนาหัวบ่อที่สามารถปฏิบัติหน้าที่ช่วยเหลือเจ้าพนักงานป้องกันและบรรเทาสาธารณภัย	สำนักปลัด

รายละเอียดโครงการพัฒนา  
แผนพัฒนาท้องถิ่น (พ.ศ. ๒๕๖๖ – ๒๕๗๐)  
เทศบาลตำบลนาหัวบ่อ

- ก. ยุทธศาสตร์จังหวัดสกลนครที่ ๕ การบริหารกิจการบ้านเมืองที่ดีตามหลักธรรมาภิบาลและความมั่นคง
- ข. ยุทธศาสตร์การพัฒนาขององค์กรปกครองส่วนท้องถิ่นในเขตจังหวัดสกลนครที่ ๕ การบริหารกิจการบ้านเมืองที่ดีตามหลักธรรมาภิบาลและความมั่นคง
๕. ยุทธศาสตร์เทศบาลตำบลนาหัวบ่อ ด้านการบริการจัดการบ้านเมืองที่ดี ตามหลักธรรมาภิบาลและความมั่นคง
- ๕.๗ แผนงานสร้างความเข้มแข็งของชุมชน

ที่	โครงการ	วัตถุประสงค์	เป้าหมาย (ผลผลิตของโครงการ)	งบประมาณ					ตัวชี้วัด (KPI)	ผลที่คาดว่าจะได้รับ	หน่วยงาน รับผิดชอบ หลัก
				๒๕๖๖ (บาท)	๒๕๖๗ (บาท)	๒๕๖๘ (บาท)	๒๕๖๙ (บาท)	๒๕๗๐ (บาท)			
๕	โครงการป้องกันและแก้ไข ปัญหาเสพติดในตำบลนา หัวบ่อ	เพื่อนำผู้ติดยาเสพติดเข้า ร่วมโครงการบำบัดรักษา และฝึกอาชีพให้กับผู้ผ่าน การเข้าค่ายบำบัดรักษา ยาเสพติดที่สมัครใจ	ผู้เสพยาเสพติดที่เข้า รับการบำบัด จำนวน ๒๔ คน และผู้ผ่านการ บำบัดเข้ารับการฝึก อาชีพ จำนวน ๒๔คน	๑๕๖,๐๐๐	๑๕๖,๐๐๐	๕๐,๐๐๐	๕๐,๐๐๐	๕๐,๐๐๐	จำนวนผู้ติดยา และผู้ผ่านการ บำบัดที่เข้าร่วม การฝึกอบรม	ผู้ผ่านการบำบัดรักษา สามารถประกอบ อาชีพเลี้ยงตนเองและ ครอบครัวได้และไม่ หันกลับไปยุ่งเกี่ยวกับ ยาเสพติดอีก	สำนักปลัด
๖	โครงการอบรมเสริมสร้าง ความซื่อสัตย์สุจริต และ ปลูกฝังทัศนคติที่ดีในการ ต่อต้านการทุจริตคอร์รัปชัน	เพื่อพัฒนาบุคลากรให้มี ความซื่อสัตย์สุจริต และ ปลูกฝังทัศนคติที่ดีในการ ต่อต้านการทุจริต คอร์รัปชันในการ ปฏิบัติงาน	อบรมสัมมนาพนักงาน ลูกจ้าง สมาชิกสภา เทศบาล และผู้นำที่	๑๐,๐๐๐	๑๐,๐๐๐	๑๐,๐๐๐	๑๐,๐๐๐	๑๐,๐๐๐	จำนวนผู้บริหาร สท. ข้าราชการ พนักงานงานจ้าง สังกัด ทต.นาหัว บ่อ ทุกคน	ข้าราชการพนักงาน/ พนักงานจ้าง เข้าใจใน บทบาทหน้าที่และมี ความรู้ในการปฏิบัติ งานได้ดี	สำนักปลัด
รวม	๖ โครงการ	-	-	๖๙๖,๐๐๐	๖๙๖,๐๐๐	๕๘๐,๐๐๐	๕๘๐,๐๐๐	๕๘๐,๐๐๐	-	-	-

รายละเอียดโครงการพัฒนา  
แผนพัฒนาท้องถิ่น (พ.ศ. ๒๕๖๖ – ๒๕๗๐)  
เทศบาลตำบลนาหัวบ่อ

ก. ยุทธศาสตร์จังหวัดสกลนครที่ ๕ การบริหารกิจการบ้านเมืองที่ดีตามหลักธรรมาภิบาลและความมั่นคง

ข. ยุทธศาสตร์การพัฒนาขององค์กรปกครองส่วนท้องถิ่นในเขตจังหวัดสกลนครที่ ๕ การบริหารกิจการบ้านเมืองที่ดีตามหลักธรรมาภิบาลและความมั่นคง

๕. ยุทธศาสตร์เทศบาลตำบลนาหัวบ่อ ด้านการบริการจัดการบ้านเมืองที่ดี ตามหลักธรรมาภิบาลและความมั่นคง

๕.๙ แผนงานอุตสาหกรรมและการโยธา

ที่	โครงการ	วัตถุประสงค์	เป้าหมาย (ผลผลิตของโครงการ)	งบประมาณ					ตัวชี้วัด (KPI)	ผลที่คาดว่าจะ ได้รับ	หน่วยงาน รับผิดชอบ หลัก
				๒๕๖๖ (บาท)	๒๕๖๗ (บาท)	๒๕๖๘ (บาท)	๒๕๖๙ (บาท)	๒๕๗๐ (บาท)			
๑	คารังวัดหนังสือสำคัญ สำหรับที่หลวง	เพื่อใช้เป็นคารังวัด หนังสือสำคัญสำหรับที่ หลวง	ใช้เป็นคารังวัดหนังสือ สำคัญสำหรับที่หลวง	๑๐,๐๐๐	๑๐,๐๐๐	๑๐,๐๐๐	๑๐,๐๐๐	๑๐,๐๐๐	จำนวนที่หลวงที่ ได้รับการรังวัด	มีคารังวัดหนังสือ สำคัญสำหรับที่ หลวง	กองช่าง
๒	โครงการก่อสร้างต่อเติม อาคารงานป้องกันและ บรรเทาสาธารณภัย	เพื่อให้มีอาคารไว้ใช้ สำหรับเตรียมพร้อม ปฏิบัติหน้าที่	ก่อสร้างต่อเติมอาคารงาน ป้องกันและบรรเทาสา ธารณภัย	๒๐๐,๐๐๐	-	-	-	-	จำนวน ๑ หลัง	ปฏิบัติหน้าที่ได้ อย่างรวดเร็วทัน เหตุการณ์	สำนักปลัด
๓	โครงการก่อสร้างรั้ว สำนักงานเทศบาล ตำบลนาหัวบ่อ	เพื่อปรับปรุงภูมิทัศน์ รอบสำนักงานเทศ บาลตำบลนาหัวบ่อให้ เป็นสัดส่วน	ก่อสร้างรั้วสำนักงาน เทศบาลตำบลนาหัวบ่อ ด้านทิศตะวันตก ความยาว ๑๕๐ เมตร	๓๐๐,๐๐๐	๓๐๐,๐๐๐	-	-	-	ความยาวของรั้ว	สำนักงาน เทศบาลตำบลนา หัวบ่อมีภูมิทัศน์ที่ สวยงามเป็น สัดส่วนและ ป้องกันการรुकล้ำ สถานที่ราชการ	กองช่าง
รวม	๓ โครงการ	-	-	๕๑๐,๐๐๐	๓๑๐,๐๐๐	๑๐,๐๐๐	๑๐,๐๐๐	๑๐,๐๐๐	-	-	-

รายละเอียดโครงการพัฒนา  
แผนพัฒนาท้องถิ่น (พ.ศ. ๒๕๖๖ – ๒๕๗๐)  
เทศบาลตำบลนาหัวบ่อ

ก. ยุทธศาสตร์จังหวัดสกลนครที่ ๕ การบริหารกิจการบ้านเมืองที่ดีตามหลักธรรมาภิบาลและความมั่นคง

ข. ยุทธศาสตร์การพัฒนาขององค์กรปกครองส่วนท้องถิ่นในเขตจังหวัดสกลนครที่ ๕ การบริหารกิจการบ้านเมืองที่ดีตามหลักธรรมาภิบาลและความมั่นคง

๕. ยุทธศาสตร์เทศบาลตำบลนาหัวบ่อ ด้านการบริหารจัดการบ้านเมืองที่ดี ตามหลักธรรมาภิบาลและความมั่นคง

๕.๑๒ แผนงานงบกลาง

ที่	โครงการ	วัตถุประสงค์	เป้าหมาย (ผลผลิตของโครงการ)	งบประมาณ					ตัวชี้วัด (KPI)	ผลที่คาดว่าจะได้รับ	หน่วยงาน รับผิดชอบ หลัก
				๒๕๖๖ (บาท)	๒๕๖๗ (บาท)	๒๕๖๘ (บาท)	๒๕๖๙ (บาท)	๒๕๗๐ (บาท)			
๑	เงินสมทบกองทุนเงินทดแทน	เพื่อจ่ายเป็นเงินสมทบทุนเงินทดแทนตาม พรบ.เงินทดแทน (ฉบับที่ ๒) พ.ศ. ๒๕๖๑ ในอัตราร้อยละ ๐.๒ ของค่าจ้าง	เงินสมทบทุนเงินทดแทนตาม พรบ.เงินทดแทน (ฉบับที่ ๒) พ.ศ. ๒๕๖๑ ในอัตราร้อยละ ๐.๒ ของค่าจ้าง	๘,๕๐๐	๘,๕๐๐	๘,๕๐๐	๘,๕๐๐	๘,๕๐๐	ร้อยละของข้าราชการที่ได้รับการสมทบกองทุน	ข้าราชการ ลูกจ้างประจำได้รับสิทธิรับเงินช่วยเหลือ	สำนักปลัด
๒	เงินสมทบกองทุนประกันสังคม	เพื่อจ่ายเป็นเงินสมทบกองทุนประกันสังคม	เป็นเงินสมทบกองทุนประกันสังคม	๒๑๒,๔๐๐	๒๑๒,๔๐๐	๒๑๒,๔๐๐	๒๑๒,๔๐๐	๒๑๒,๔๐๐	ร้อยละของข้าราชการ ลูกจ้างประจำที่ได้รับการสมทบกองทุน	ข้าราชการ ลูกจ้างประจำได้รับสิทธิรับเงินช่วยเหลือ	สำนักปลัด
๓	ค่าบำรุงสมาคมสันนิบาตเทศบาลแห่งประเทศไทย (ส.ท.ท.)	เพื่อเป็นค่าบำรุงสมาคมสันนิบาตเทศบาลแห่งประเทศไทย (ส.ท.ท.) ร้อยละ ๐.๐๐๑๖๗ ของรายรับจริง (๒ ปีซ้อนหลัง)	เป็นค่าบำรุงสมาคมสันนิบาตเทศบาลแห่งประเทศไทย (ส.ท.ท.) ร้อยละ ๐.๐๐๑๖๗ ของรายรับจริง (๒ ปีซ้อนหลัง)	๔๑,๐๐๐	๔๑,๐๐๐	๔๑,๐๐๐	๔๑,๐๐๐	๔๑,๐๐๐	ร้อยละของรายรับจริง (๒ ปีซ้อนหลัง)	เทศบาลมีค่าบำรุงสมาคมสันนิบาตเทศบาลแห่งประเทศไทย (ส.ท.ท.)	สำนักปลัด
๔	เงินสมทบกองทุนบำเหน็จบำนาญ (กบท.)	เพื่อจ่ายเป็นเงินสมทบให้แก่ สทบ.กองทุนบำเหน็จบำนาญ ข้าราชการส่วนท้องถิ่น(กบท)	สมทบกองทุนบำเหน็จบำนาญร้อยละ ๓	๔๕๐,๐๐๐	๔๕๐,๐๐๐	๕๐๐,๐๐๐	๕๐๐,๐๐๐	๕๐๐,๐๐๐	ร้อยละของข้าราชการที่ได้รับการสมทบกองทุน	ข้าราชการได้รับสิทธิรับเงินบำเหน็จ/บำนาญหลังวัยเกษียณ	สำนักปลัด

รายละเอียดโครงการพัฒนา  
แผนพัฒนาท้องถิ่น (พ.ศ. ๒๕๖๖ – ๒๕๗๐)  
เทศบาลตำบลนาหัวบ่อ

- ก. ยุทธศาสตร์จังหวัดสกลนครที่ ๕ การบริหารกิจการบ้านเมืองที่ดีตามหลักธรรมาภิบาลและความมั่นคง
- ข. ยุทธศาสตร์การพัฒนาขององค์กรปกครองส่วนท้องถิ่นในเขตจังหวัดสกลนครที่ ๕ การบริหารกิจการบ้านเมืองที่ดีตามหลักธรรมาภิบาลและความมั่นคง
๕. ยุทธศาสตร์เทศบาลตำบลนาหัวบ่อ ด้านการบริการจัดการบ้านเมืองที่ดี ตามหลักธรรมาภิบาลและความมั่นคง
- ๕.๑๒ แผนงานงบกลาง

ที่	โครงการ	วัตถุประสงค์	เป้าหมาย (ผลผลิตของโครงการ)	งบประมาณ					ตัวชี้วัด (KPI)	ผลที่คาดว่าจะ ได้รับ	หน่วยงาน รับผิดชอบ หลัก
				๒๕๖๖ (บาท)	๒๕๖๗ (บาท)	๒๕๖๘ (บาท)	๒๕๖๙ (บาท)	๒๕๗๐ (บาท)			
๕	เงินสมทบสำนักงาน หลักประกันสุขภาพ แห่งชาติ	เพื่อจ่ายเป็นเงินสมทบ ให้แก่สำนักงาน หลักประกันสุขภาพ แห่งชาติ	สมทบสำนักงาน หลักประกันสุขภาพ แห่งชาติ	๒๖๐,๐๐๐	๒๖๐,๐๐๐	๒๖๐,๐๐๐	๒๖๐,๐๐๐	๒๖๐,๐๐๐	ร้อยละของ ข้าราชการที่ได้ รับการสมทบ กองทุน	ข้าราชการ ลูกจ้างประจำได้รับ สิทธิรับเงิน ช่วยเหลือ	สำนักปลัด
รวม	๕ โครงการ	-	-	๙๗๑,๙๐๐	๙๗๑,๙๐๐	๑,๐๒๑,๙๐๐	๑,๐๒๑,๙๐๐	๑,๐๒๑,๙๐๐	-	-	-



รายละเอียดโครงการพัฒนา  
แผนพัฒนาท้องถิ่น (พ.ศ. ๒๕๖๖ – ๒๕๗๐)  
สำหรับ โครงการที่เกี่วข้องขององค์กรปกครองส่วนท้องถิ่นที่ใช้สำหรับการประสานแผนพัฒนาท้องถิ่น  
เทศบาลตำบลนาหัวบ่อ

- ก. ยุทธศาสตร์จังหวัดสกลนครที่๒การพัฒนาการค้า การลงทุนและการท่องเที่ยว  
ข. ยุทธศาสตร์การพัฒนาขององค์กรปกครองส่วนท้องถิ่นในเขตจังหวัดสกลนครที่ ๒ การพัฒนาการค้า การลงทุนและการท่องเที่ยว  
๒. ยุทธศาสตร์เทศบาลตำบลนาหัวบ่อ ด้านการพัฒนาเศรษฐกิจและการท่องเที่ยว  
๒.๙ แผนงานอุตสาหกรรมและการโยธา

ที่	โครงการ	วัตถุประสงค์	เป้าหมาย (ผลผลิตของโครงการ)	งบประมาณ					ตัวชี้วัด (KPI)	ผลที่คาดว่าจะได้รับ	หน่วยงานที่ จะขอ ประสาน
				๒๕๖๖ (บาท)	๒๕๖๗ (บาท)	๒๕๖๘ (บาท)	๒๕๖๙ (บาท)	๒๕๗๐ (บาท)			
๑.	โครงการก่อสร้างศูนย์เรียนรู้ท้องถิ่นผ้าไหมคราม	เพื่อเป็นศูนย์การเรียนรู้เรื่องผ้าไหมครามผ้าจากสีที่ทำจากธรรมชาติ	ก่อสร้างศูนย์เรียนรู้ท้องถิ่นผ้าไหมคราม จำนวน ๑ แห่ง	๓,๕๐๐,๐๐๐	๓,๕๐๐,๐๐๐	๓,๕๐๐,๐๐๐	๓,๕๐๐,๐๐๐	๓,๕๐๐,๐๐๐	จำนวน ๑ แห่ง	ประชาชนในตำบลนาหัวบ่อมีศูนย์การเรียนรู้เรื่องผ้าไหมคราม ส่งเสริมอาชีพและสนับสนุนการท่องเที่ยว	อบจ. สกลนคร
๒.	โครงการก่อสร้างพิพิธภัณฑสถานภูเพ็ก	เพื่อส่งเสริมการท่องเที่ยว	ก่อสร้างพิพิธภัณฑสถานภูเพ็ก (อะควอเลียม) จำนวน ๑ แห่ง	๕,๐๐๐,๐๐๐	๕,๐๐๐,๐๐๐	๕,๐๐๐,๐๐๐	๕,๐๐๐,๐๐๐	๕,๐๐๐,๐๐๐	จำนวน ๑ แห่ง	มีสถานที่ท่องเที่ยวประจำตำบลและทำให้เกิดการสร้างงานสร้างรายได้	อบจ. สกลนคร
๓	โครงการปรับปรุงภูมิทัศน์บริเวณอ่างเก็บน้ำภูเพ็ก	เพื่อปรับปรุงภูมิทัศน์อ่างเก็บน้ำภูเพ็กให้เป็นสถานที่พักผ่อนหย่อนใจและท่องเที่ยวของตำบล	ปรับปรุงภูมิทัศน์บริเวณรอบอ่างเก็บน้ำภูเพ็ก	๒,๐๐๐,๐๐๐ (ขอสนับสนุน)	๒,๐๐๐,๐๐๐ (ขอสนับสนุน)	๒,๐๐๐,๐๐๐ (ขอสนับสนุน)	๒,๐๐๐,๐๐๐ (ขอสนับสนุน)	๒,๐๐๐,๐๐๐ (ขอสนับสนุน)	จำนวน ๑ แห่ง	มีสถานที่ท่องเที่ยวและพักผ่อนหย่อนใจประจำตำบล	อบจ. สกลนคร
๔	โครงการก่อสร้างตลาดประจำตำบลนาหัวบ่อ	เพื่อเป็นศูนย์จำหน่ายสินค้าทางการเกษตรและสินค้าต่างๆ ของตำบลนาหัวบ่อ	ก่อสร้างตลาดชุมชน ๑ แห่ง ในเขตพื้นที่เขตเทศบาลตำบลนาหัวบ่อ	-	๑๐,๐๐๐,๐๐๐ (ขอสนับสนุน)	๑๐,๐๐๐,๐๐๐ (ขอสนับสนุน)	๑๐,๐๐๐,๐๐๐ (ขอสนับสนุน)	๑๐,๐๐๐,๐๐๐ (ขอสนับสนุน)	จำนวน ๑ แห่ง	มีตลาดไว้จำหน่ายสินค้าและผลผลิตต่างๆของตำบลนาหัวบ่อ	อบจ. สกลนคร

รายละเอียดโครงการพัฒนา  
แผนพัฒนาท้องถิ่น (พ.ศ. ๒๕๖๖ – ๒๕๗๐)  
สำหรับ โครงการที่เกิณศักยภาพขององค์กรปกครองส่วนท้องถิ่นที่ใช้สำหรับการประสานแผนพัฒนาท้องถิ่น  
เทศบาลตำบลนาหัวบ่อ

ก. ยุทธศาสตร์จังหวัดสกลนครที่๒การพัฒนาการค้า การลงทุนและการท่องเที่ยว

ข. ยุทธศาสตร์การพัฒนาขององค์กรปกครองส่วนท้องถิ่นในเขตจังหวัดสกลนครที่ ๒ การพัฒนาการค้า การลงทุนและการท่องเที่ยว

๒. ยุทธศาสตร์เทศบาลตำบลนาหัวบ่อ ด้านการพัฒนาเศรษฐกิจและการท่องเที่ยว

๒.๙ แผนงานอุตสาหกรรมและการโยธา

ที่	โครงการ	วัตถุประสงค์	เป้าหมาย (ผลผลิตของโครงการ)	งบประมาณ					ตัวชี้วัด (KPI)	ผลที่คาดว่าจะ ได้รับ	หน่วยงานที่ จะขอ ประสาน
				๒๕๖๖ (บาท)	๒๕๖๗ (บาท)	๒๕๖๘ (บาท)	๒๕๖๙ (บาท)	๒๕๗๐ (บาท)			
๕	โครงการเส้นทางการท่องเที่ยวภูเทือกเขิงประวัติศาสตร์	เพื่อยกระดับคุณภาพแหล่งท่องเที่ยวและเพิ่มรายได้ให้กับชุมชน	ก่อสร้างอาคารอำนวยความสะดวกการอำนวยความสะดวกการท่องเที่ยวพร้อมอาคารจำหน่ายสินค้า OTOP	๙,๐๐๐,๐๐๐ (ขอสนับสนุน)	๙,๐๐๐,๐๐๐ (ขอสนับสนุน)	๙,๐๐๐,๐๐๐ (ขอสนับสนุน)	๙,๐๐๐,๐๐๐ (ขอสนับสนุน)	๙,๐๐๐,๐๐๐ (ขอสนับสนุน)	มีอาคารอำนวยความสะดวกและมีอาคารจำหน่ายสินค้า	มีอาคารแนะนำเส้นทางท่องเที่ยวและมีสถานที่จำหน่ายผลผลิตต่างๆของตำบลนาหัวบ่อ	อบจ.สกลนคร
รวม	๕ โครงการ	-	-	๑๙,๕๐๐,๐๐๐	๑๙,๕๐๐,๐๐๐	๑๙,๕๐๐,๐๐๐	๑๙,๕๐๐,๐๐๐	๑๙,๕๐๐,๐๐๐	-	-	-

รายละเอียดโครงการพัฒนา  
แผนพัฒนาท้องถิ่น(พ.ศ. ๒๕๖๖ – ๒๕๗๐)  
สำหรับ โครงการที่เกี่วกันขององค์กรปกครองส่วนท้องถิ่นที่ใช้สำหรับการประสานแผนพัฒนาท้องถิ่น  
เทศบาลตำบลนาหัวบ่อ

ก. ยุทธศาสตร์จังหวัดสกลนครที่๓การพัฒนาทรัพยากรมนุษย์เพื่อส่งเสริมคุณภาพชีวิตที่ดี

ข. ยุทธศาสตร์การพัฒนาขององค์กรปกครองส่วนท้องถิ่นในเขตจังหวัดสกลนครที่๓ การพัฒนาทรัพยากรมนุษย์เพื่อส่งเสริมคุณภาพชีวิตที่ดี

๓. ยุทธศาสตร์เทศบาลตำบลนาหัวบ่อ ด้านการพัฒนาาระบบโครงสร้างพื้นฐาน

๓.๙ แผนงานอุตสาหกรรมและการโยธา

ที่	โครงการ	วัตถุประสงค์	เป้าหมาย (ผลผลิตของโครงการ)	งบประมาณ					ตัวชี้วัด (KPI)	ผลที่คาดว่าจะ ได้รับ	หน่วยงานที่ จะขอ ประสาน
				๒๕๖๖ (บาท)	๒๕๖๗ (บาท)	๒๕๖๘ (บาท)	๒๕๖๙ (บาท)	๒๕๗๐ (บาท)			
๑	โครงการก่อสร้างถนนคอนกรีตเสริมเหล็กสายบ้านหนองไผ่น้อย หมู่ที่๑๑ ตำบลนาหัวบ่อ เชื่อมบ้านคำข่า หมู่ที่๙ตำบลไร่	เพื่อให้มีการสัญจรไป-มาระหว่างตำบล สะดวกสบาย	ก่อสร้างถนน คสล. ขนาดกว้าง๖เมตร ยาว ๔,๐๐๐เมตร หมู่ที่ ๑๑ตำบลนาหัวบ่อเชื่อมหมู่ที่๙ตำบลไร่	๓,๖๐๐,๐๐๐	๓,๖๐๐,๐๐๐	๓,๖๐๐,๐๐๐	๓,๖๐๐,๐๐๐	๓,๖๐๐,๐๐๐	จำนวนประชาชน ทั้งสองตำบลที่ได้รับประโยชน์	ประชาชนมีถนนใช้เดินทาง สะดวกสบาย	อบจ. สกลนคร
๒	โครงการก่อสร้างถนน คสล. สายบ้านโนนเรือหมู่ที่ ๓ – บ้านนาสาวนาน หมู่ ๙	เพื่อให้ได้รับความสะดวกสบายในการสัญจรไป-มาของประชาชนระหว่างหมู่บ้าน	ถนนกว้าง ๖.๐๐ เมตร หนา ๐.๑๕ เมตร ยาว ๘๓๔.๐๐ เมตร พร้อมลงลูกรังไหล่ทางข้างละ ๐.๕๐ เมตร	๒,๙๐๐,๐๐๐ (ขอสนับสนุน)	๒,๙๐๐,๐๐๐ (ขอสนับสนุน)	๒,๙๐๐,๐๐๐ (ขอสนับสนุน)	๒,๙๐๐,๐๐๐ (ขอสนับสนุน)	๒,๙๐๐,๐๐๐ (ขอสนับสนุน)	จำนวนประชาชน ในตำบลที่ได้รับประโยชน์	ประชาชนมีถนนใช้เดินทาง สะดวกสบาย	อบจ. สกลนคร
๓	โครงการก่อสร้างถนนคอนกรีตเสริมเหล็กสายบ้านนาดี หมู่ที่ ๑๖ ตำบลนาหัวบ่อเชื่อมบ้านไร่ หมู่ที่ ๑๕ตำบลไร่	เพื่อให้มีการสัญจรไป-มาระหว่างตำบล สะดวกสบาย	ก่อสร้างถนน คสล. ขนาดกว้าง ๖ ม. ยาว ๓,๐๐๐ ม. หมู่ ๑๖ เชื่อมบ้านไร่หมู่ที่ ๑๕	๙,๓๐๐,๐๐๐ (ขอสนับสนุน)	๙,๓๐๐,๐๐๐ (ขอสนับสนุน)	๙,๓๐๐,๐๐๐ (ขอสนับสนุน)	๙,๓๐๐,๐๐๐ (ขอสนับสนุน)	๙,๓๐๐,๐๐๐ (ขอสนับสนุน)	จำนวนประชาชน ทั้งสองตำบลที่ได้รับประโยชน์	ประชาชนมีถนนใช้เดินทาง สะดวกสบาย	อบจ. สกลนคร
๔	โครงการก่อสร้างถนนลาดยาง สายบ้านนาดี หมู่ที่ ๗ ตำบลนาหัวบ่อ เชื่อม บ้านคำข่าน้อย ตำบลไร่	เพื่อให้ได้รับความสะดวกสบายในการสัญจรไปมาระหว่างตำบล	ก่อสร้างถนนลาดยาง ขนาดกว้าง ๕ เมตร ยาว ๒,๐๐๐ เมตร	๕,๔๐๐,๐๐๐ (ขอสนับสนุน)	๕,๔๐๐,๐๐๐ (ขอสนับสนุน)	๕,๔๐๐,๐๐๐ (ขอสนับสนุน)	๕,๔๐๐,๐๐๐ (ขอสนับสนุน)	๕,๔๐๐,๐๐๐ (ขอสนับสนุน)	จำนวนผู้ที่ได้รับประโยชน์	มีถนนใช้ที่สะดวกในการสัญจรไป-มา	อบจ. สกลนคร

รายละเอียดโครงการพัฒนา  
แผนพัฒนาท้องถิ่น(พ.ศ. ๒๕๖๖ – ๒๕๗๐)  
สำหรับ โครงการที่เกี่ยวกับสภาพขององค์กรปกครองส่วนท้องถิ่นที่ใช้สำหรับการประสานแผนพัฒนาท้องถิ่น  
เทศบาลตำบลนาหัวบ่อ

ก. ยุทธศาสตร์จังหวัดสกลนครที่๓การพัฒนาทรัพยากรมนุษย์เพื่อส่งเสริมคุณภาพชีวิตที่ดี

ข. ยุทธศาสตร์การพัฒนาขององค์กรปกครองส่วนท้องถิ่นในเขตจังหวัดสกลนครที่๓ การพัฒนาทรัพยากรมนุษย์เพื่อส่งเสริมคุณภาพชีวิตที่ดี

๓. ยุทธศาสตร์เทศบาลตำบลนาหัวบ่อ ด้านการพัฒนาาระบบโครงสร้างพื้นฐาน

๓.๙ แผนงานอุตสาหกรรมและการโยธา

ที่	โครงการ	วัตถุประสงค์	เป้าหมาย (ผลผลิตของโครงการ)	งบประมาณ					ตัวชี้วัด (KPI)	ผลที่คาดว่าจะ ได้รับ	หน่วยงานที่ จะขอ ประสาน
				๒๕๖๖ (บาท)	๒๕๖๗ (บาท)	๒๕๖๘ (บาท)	๒๕๖๙ (บาท)	๒๕๗๐ (บาท)			
๕	โครงการก่อสร้างประปา ขนาดใหญ่มากที่อ่างเก็บ น้ำภูเพ็ก หมู่ที่ ๑๒	เพื่อให้มีน้ำประปา ใช้อย่างทั่วถึงและ เพียงพอ	ก่อสร้างประปาขนาดใหญ่ จำนวน ๑ แห่งภายในเขต เทศบาลตำบลนาหัวบ่อ	๒๐,๐๐๐,๐๐๐ (ขอสนับสนุน)	๒๐,๐๐๐,๐๐๐ (ขอสนับสนุน)	๒๐,๐๐๐,๐๐๐ (ขอสนับสนุน)	๒๐,๐๐๐,๐๐๐ (ขอสนับสนุน)	๒๐,๐๐๐,๐๐๐ (ขอสนับสนุน)	จำนวนผู้ที่ได้รับ ประโยชน์	มีน้ำประปาใช้ เพียงพอและ ทั่วถึง	อบจ. สกลนคร
๖	โครงการก่อสร้างประปา หมู่บ้านขนาดใหญ่มากตง ขวางหมู่ที่ ๑๘	เพื่อให้มีน้ำประปา ใช้อย่างเพียงพอ และทั่วถึง	ก่อสร้างระบบประปา ขนาดใหญ่มากตงขวางบ้าน โนนสูง หมู่ที่ ๑๘ จำนวน ๑ แห่ง	๒๐,๐๐๐,๐๐๐ (ขอสนับสนุน)	๒๐,๐๐๐,๐๐๐ (ขอสนับสนุน)	๒๐,๐๐๐,๐๐๐ (ขอสนับสนุน)	๒๐,๐๐๐,๐๐๐ (ขอสนับสนุน)	๒๐,๐๐๐,๐๐๐ (ขอสนับสนุน)	จำนวนผู้ที่ได้รับ ประโยชน์	มีน้ำประปาใช้ เพียงพอและ ทั่วถึง	อบจ. สกลนคร
๗	โครงการก่อสร้างประปา หนองเดิน บ้านนาหัวบ่อ หมู่ที่ ๑๕	เพื่อให้มีน้ำประปา ใช้อย่างทั่วถึงและ เพียงพอ	ก่อสร้างระบบประปาหนอง เดิน บ้านนาหัวบ่อ หมู่ที่ ๑๕จำนวน ๑ แห่ง	๕,๐๐๐,๐๐๐ (ขอสนับสนุน)	๕,๐๐๐,๐๐๐ (ขอสนับสนุน)	๕,๐๐๐,๐๐๐ (ขอสนับสนุน)	๕,๐๐๐,๐๐๐ (ขอสนับสนุน)	๕,๐๐๐,๐๐๐ (ขอสนับสนุน)	จำนวนผู้ที่ได้รับ ประโยชน์	มีน้ำประปาใช้ เพียงพอและ ทั่วถึง	อบจ. สกลนคร
๘	โครงการก่อสร้างถนน คอนกรีตเสริมเหล็กสาย บ้านหนองไม้ ตำบลนา หัวเชื่อมบ้านบดมาด ตำบลพอกน้อย	เพื่อให้มีการสัญจร ไป-มาระหว่าง ตำบล สะดวกสบาย	ก่อสร้างถนน คสล. ขนาดกว้าง ๖.๐๐ ม. ยาว ๕๐๐ ม.หนาเฉลี่ย ๐.๑๕ ม พร้อมลงลูกรังไหล่ทางข้าง ละ ๐.๕๐ ม.	๑,๘๐๐,๐๐๐ (ขอสนับสนุน)	๑,๘๐๐,๐๐๐ (ขอสนับสนุน)	๑,๘๐๐,๐๐๐ (ขอสนับสนุน)	๑,๘๐๐,๐๐๐ (ขอสนับสนุน)	๑,๘๐๐,๐๐๐ (ขอสนับสนุน)	ประชาชนทั้ง สองตำบลที่ ได้รับประโยชน์	ประชาชนมีถนน ใช้เดินทางสะดวก	อบจ. สกลนคร
๙	โครงการก่อสร้างถนน คอนกรีตเสริมเหล็กเลียบ คลองชลประทาน สาย R-๑๒L-๑R	เพื่อให้ได้รับความ สะดวกสบายใน การสัญจรไป-มา	ก่อสร้างถนนคสล.เลียบ คลองชลประทาน สาย R- ๑๒L-๑R ขนาดกว้าง ๕.๐๐ ม.ยาว ๑,๔๗๐ ม.หนาเฉลี่ย ๐.๑๕ ม พร้อมลงลูกรังไหล่ ทางข้างละ ๐.๕๐ ม.	๔,๓๕๐,๐๐๐	๔,๓๕๐,๐๐๐	๔,๓๕๐,๐๐๐	๔,๓๕๐,๐๐๐	๔,๓๕๐,๐๐๐	จำนวนผู้ที่ได้รับ ประโยชน์	ประชาชนมีถนน ใช้เดินทางสะดวก	อบจ. สกลนคร

รายละเอียดโครงการพัฒนา  
แผนพัฒนาท้องถิ่น (พ.ศ. ๒๕๖๖ – ๒๕๗๐)  
สำหรับ โครงการที่เกี่วข้องขององค์รปกครองส่วนท้องถิ่นที่ใช้สำหรับการประสานแผนพัฒนาท้องถิ่น  
เทศบาลตำบลนาหัวบ่อ

ก. ยุทธศาสตร์จังหวัดสกลนครที่๓การพัฒนาทรัพยากรมนุษย์เพื่อส่งเสริมคุณภาพชีวิตที่ดี

ข. ยุทธศาสตร์การพัฒนาขององค์รปกครองส่วนท้องถิ่นในเขตจังหวัดสกลนครที่๓ การพัฒนาทรัพยากรมนุษย์เพื่อส่งเสริมคุณภาพชีวิตที่ดี

๓. ยุทธศาสตร์เทศบาลตำบลนาหัวบ่อ ด้านการพัฒนาระบบโครงสร้างพื้นฐาน

๓.๙ แผนงานอุตสาหกรรมและการโยธา

ที่	โครงการ	วัตถุประสงค์	เป้าหมาย (ผลผลิตของโครงการ)	งบประมาณ					ตัวชี้วัด (KPI)	ผลที่คาดว่าจะ ได้รับ	หน่วยงานที่ จะขอ ประสาน
				๒๕๖๖ (บาท)	๒๕๖๗ (บาท)	๒๕๖๘ (บาท)	๒๕๖๙ (บาท)	๒๕๗๐ (บาท)			
๑๐	โครงการก่อสร้างถนนคอนกรีตเสริมเหล็กเลียบคลองชลประทาน สาย R-๑๒L	เพื่อให้ได้รับความสะดวกสบายในการสัญจรไป-มา	ก่อสร้างถนน คสล.เลียบคลองชลประทาน สาย R-๑๒Lขนาดกว้าง ๕.๐๐ ม. ยาว ๗,๒๔๐ ม.หนาเฉลี่ย ๐.๑๕ ม พร้อมลงลูกรังใหญ่ทางข้างละ ๐.๕๐ ม.	๒,๑๕๐,๐๐๐	๒,๑๕๐,๐๐๐	๒,๑๕๐,๐๐๐	๒,๑๕๐,๐๐๐	๒,๑๕๐,๐๐๐	จำนวนผู้ที่ได้รับประโยชน์	ประชาชนมีถนนใช้เดินทางสะดวก	อบจ.สกลนคร
๑๑	โครงการก่อสร้างถนนคอนกรีตเสริมเหล็กสายบ้านนาสาวนาน หมู่ที่ ๑๗ สายนาสาวนาน-ภูน้อย	เพื่อให้ได้รับความสะดวกสบายในการสัญจรไป-มา	ก่อสร้างถนนคอนกรีตเสริมเหล็กสายบ้านนาสาวนาน หมู่ที่ ๑๗ สายนาสาวนาน-ภูน้อย ขนาดกว้าง ๕.๐๐ ม. ยาว ๒,๑๐๐ ม.หนาเฉลี่ย ๐.๑๕ ม พร้อมลงลูกรังใหญ่ทางข้างละ ๐.๕๐ ม.	๖,๒๕๐,๐๐๐	๖,๒๕๐,๐๐๐	๖,๒๕๐,๐๐๐	๖,๒๕๐,๐๐๐	๖,๒๕๐,๐๐๐	จำนวนผู้ที่ได้รับประโยชน์	ประชาชนมีถนนใช้เดินทางสะดวก	อบจ.สกลนคร
๑๒	โครงการก่อสร้างถนนคอนกรีตเสริมเหล็กบ้านโนนสูง หมู่ที่ ๑๘ สายฝายตาดแต่	เพื่อให้ได้รับความสะดวกสบายในการสัญจรไป-มา	ก่อสร้างถนนคอนกรีตเสริมเหล็กบ้านโนนสูง หมู่ที่ ๑๘ สายฝายตาดแต่ ขนาดกว้าง ๔.๐๐ ม.ยาว ๑,๕๐๐ ม.หนาเฉลี่ย ๐.๑๕ ม พร้อมลงลูกรังใหญ่ทางข้างละ ๐.๕๐ ม.	๓,๕๕๐,๐๐๐	๓,๕๕๐,๐๐๐	๓,๕๕๐,๐๐๐	๓,๕๕๐,๐๐๐	๓,๕๕๐,๐๐๐	จำนวนผู้ที่ได้รับประโยชน์	ประชาชนมีถนนใช้เดินทางสะดวก	อบจ.สกลนคร

รายละเอียดโครงการพัฒนา  
แผนพัฒนาท้องถิ่น(พ.ศ. ๒๕๖๖ – ๒๕๗๐)  
สำหรับ โครงการที่เกี่วข้องขององค์กรปกครองส่วนท้องถิ่นที่ใช้สำหรับการประสานแผนพัฒนาท้องถิ่น  
เทศบาลตำบลนาหัวบ่อ

- ก. ยุทธศาสตร์จังหวัดสกลนครที่๓การพัฒนาทรัพยากรมนุษย์เพื่อส่งเสริมคุณภาพชีวิตที่ดี  
ข. ยุทธศาสตร์การพัฒนาขององค์กรปกครองส่วนท้องถิ่นในเขตจังหวัดสกลนครที่ ๓ การพัฒนาทรัพยากรมนุษย์เพื่อส่งเสริมคุณภาพชีวิตที่ดี  
๓. ยุทธศาสตร์เทศบาลตำบลนาหัวบ่อ ด้านการพัฒนาาระบบโครงสร้างพื้นฐาน  
๓.๙ แผนงานอุตสาหกรรมและการโยธา

ที่	โครงการ	วัตถุประสงค์	เป้าหมาย (ผลผลิตของโครงการ)	งบประมาณ					ตัวชี้วัด (KPI)	ผลที่คาดว่าจะ ได้รับ	หน่วยงานที่ จะขอ ประสาน
				๒๕๖๖ (บาท)	๒๕๖๗ (บาท)	๒๕๖๘ (บาท)	๒๕๖๙ (บาท)	๒๕๗๐ (บาท)			
๑๓	โครงการก่อสร้างถนนคอนกรีตเสริมเหล็ก บ้านหนองไผ่ หมู่ที่ ๑๙ สายเลียบบคลองชลประทาน สาย R-๑๐L	เพื่อให้ได้รับความสะดวกสบายในการสัญจรไป-มา	ก่อสร้างถนนคสล. บ้านหนองไผ่ หมู่ที่ ๑๙ สายเลียบบคลองชลประทาน สาย R-๑๐Lขนาดกว้าง ๕.๐๐ ม.ยาว ๑,๑๐๐ ม. หนาเฉลี่ย ๐.๑๕ ม พร้อมลงลูกรังไหลทางข้างละ ๐.๕๐ ม.	๓,๒๕๐,๐๐๐	๓,๒๕๐,๐๐๐	๓,๒๕๐,๐๐๐	๓,๒๕๐,๐๐๐	๓,๒๕๐,๐๐๐	จำนวนผู้ที่ได้รับประโยชน์	ประชาชนมีถนนใช้เดินทางสะดวก	อบจ. สกลนคร
๑๔	โครงการก่อสร้างถนนคอนกรีตเสริมเหล็ก เชื่อมระหว่างบ้านกลาง หมู่ที่ ๑๐-บ้านหนองดินดำ หมู่ที่ ๒ สายนาคันท้าย - ไร่สุขพอเพียง	เพื่อให้ได้รับความสะดวกสบายในการสัญจรไป-มาระหว่างตำบล	ก่อสร้างถนนคสล. เชื่อมระหว่างบ้านกลาง หมู่ที่ ๑๐-บ้านหนองดินดำ หมู่ที่ ๒ สายนาคันท้าย ไร่สุขพอเพียง ขนาดกว้าง ๔.๐๐ ม.ยาว ๒,๗๙๐ ม.หนาเฉลี่ย ๐.๑๕ ม พร้อมลงลูกรังไหลทางข้างละ ๐.๕๐ ม.	๖,๕๕๐,๐๐๐	๖,๕๕๐,๐๐๐	๖,๕๕๐,๐๐๐	๖,๕๕๐,๐๐๐	๖,๕๕๐,๐๐๐	จำนวนผู้ที่ได้รับประโยชน์	ประชาชนมีถนนใช้เดินทางสะดวก	อบจ. สกลนคร
๑๕	โครงการก่อสร้างถนนคอนกรีตเสริมเหล็ก ภายในหมู่บ้าน บ้านโนนเรือ หมู่ที่ ๓ สายบ้านนายเกษม มาพร	เพื่อให้ได้รับความสะดวกสบายในการสัญจรไป-มา	ก่อสร้างถนนคอนกรีตเสริมเหล็กภายในหมู่บ้าน บ้านโนนเรือ หมู่ที่ ๓ สายบ้านนายเกษม มาพร ขนาดกว้าง ๔.๐๐ ม.ยาว ๖๗๕ ม.หนาเฉลี่ย ๐.๑๕ ม พร้อมลงลูกรังไหลทางข้างละ ๐.๕๐ ม.	๑,๖๐๐,๐๐๐	๑,๖๐๐,๐๐๐	๑,๖๐๐,๐๐๐	๑,๖๐๐,๐๐๐	๑,๖๐๐,๐๐๐	จำนวนผู้ที่ได้รับประโยชน์	ประชาชนมีถนนใช้เดินทางสะดวก	อบจ. สกลนคร

รายละเอียดโครงการพัฒนา  
แผนพัฒนาท้องถิ่น (พ.ศ. ๒๕๖๖ – ๒๕๗๐)  
สำหรับ โครงการที่เกี่วข้องขององค์กรปกครองส่วนท้องถิ่นที่ใช้สำหรับการประสานแผนพัฒนาท้องถิ่น  
เทศบาลตำบลนาหัวบ่อ

- ก. ยุทธศาสตร์จังหวัดสกลนครที่๓การพัฒนาทรัพยากรมนุษย์เพื่อส่งเสริมคุณภาพชีวิตที่ดี
- ข. ยุทธศาสตร์การพัฒนาขององค์กรปกครองส่วนท้องถิ่นในเขตจังหวัดสกลนครที่ ๓ การพัฒนาทรัพยากรมนุษย์เพื่อส่งเสริมคุณภาพชีวิตที่ดี
๓. ยุทธศาสตร์เทศบาลตำบลนาหัวบ่อ ด้านการพัฒนาาระบบโครงสร้างพื้นฐาน
- ๓.๙ แผนงานอุตสาหกรรมและการโยธา

ที่	โครงการ	วัตถุประสงค์	เป้าหมาย (ผลผลิตของโครงการ)	งบประมาณ					ตัวชี้วัด (KPI)	ผลที่คาดว่าจะได้รับ	หน่วยงานที่ จะขอ ประสาน
				๒๕๖๖ (บาท)	๒๕๖๗ (บาท)	๒๕๖๘ (บาท)	๒๕๖๙ (บาท)	๒๕๗๐ (บาท)			
๑๖	โครงการก่อสร้างถนนคอนกรีตเสริมเหล็กเชื่อมระหว่างบ้านโนนเรือ หมู่ที่ ๓ กับบ้านตอเรือ หมู่ที่ ๕	เพื่อให้ได้รับความสะดวกสบายในการสัญจรไป-มาระหว่างตำบล	ก่อสร้างถนนคสล.เชื่อมระหว่างบ้านโนนเรือ หมู่ที่ ๓ กับบ้านตอเรือ หมู่ที่ ๕ ขนาดกว้าง ๔.๐๐ ม.ยาว ๘๘๐ ม. หนาเฉลี่ย ๐.๑๕ ม พร้อมลงลูกรังไหลทางข้างละ ๐.๓๐ ม.	๒,๒๖๐,๐๐๐	๒,๒๖๐,๐๐๐	๒,๒๖๐,๐๐๐	๒,๒๖๐,๐๐๐	๒,๒๖๐,๐๐๐	จำนวนผู้ที่ได้รับประโยชน์	ประชาชนมีถนนใช้เดินทางสะดวก	อบจ.สกลนคร
๑๗	โครงการก่อสร้างถนนคอนกรีตเสริมเหล็กเชื่อมระหว่างตำบลนาหัวบ่อ-ตำบลพอกน้อยสายนา นายสมบูรณ์-บ้านพอกน้อย	เพื่อให้ได้รับความสะดวกสบายในการสัญจรไป-มาระหว่างตำบล	ก่อสร้างถนน คสล.เชื่อมระหว่างตำบลนาหัวบ่อ-ตำบลพอกน้อยสายนา นายสมบูรณ์-บ้านพอกน้อย ขนาดกว้าง ๕.๐๐ ม.ยาว ๑,๕๑๒ ม. หนาเฉลี่ย ๐.๑๕ ม. พร้อมลงลูกรังไหลทางข้างละ ๐.๕๐ ม.	๔,๕๐๐,๐๐๐	๔,๕๐๐,๐๐๐	๔,๕๐๐,๐๐๐	๔,๕๐๐,๐๐๐	๔,๕๐๐,๐๐๐	จำนวนผู้ที่ได้รับประโยชน์	ประชาชนมีถนนใช้เดินทางสะดวก	อบจ.สกลนคร
๑๘	โครงการก่อสร้างถนนคอนกรีตเสริมเหล็กเชื่อมระหว่างตำบลนาหัวบ่อ-ตำบลพอกน้อย สายเลียบคลองชลประทาน สาย R-๔L-๒L	เพื่อให้ได้รับความสะดวกสบายในการสัญจรไป-มาระหว่างตำบล	ก่อสร้างถนนคสล.เชื่อมระหว่างตำบลนาหัวบ่อ-ตำบลพอกน้อย สายเลียบคลองชลประทาน สาย R-๔L-๒L ขนาดกว้าง ๕.๐๐ ม.ยาว ๒,๒๐๐ ม. หนาเฉลี่ย ๐.๑๕ ม พร้อมลงลูกรังไหลทางข้างละ ๐.๕๐ ม.	๖,๕๕๐,๐๐๐	๖,๕๕๐,๐๐๐	๖,๕๕๐,๐๐๐	๖,๕๕๐,๐๐๐	๖,๕๕๐,๐๐๐	จำนวนผู้ที่ได้รับประโยชน์	ประชาชนมีถนนใช้เดินทางสะดวก	อบจ.สกลนคร

รายละเอียดโครงการพัฒนา  
แผนพัฒนาท้องถิ่น (พ.ศ. ๒๕๖๖ – ๒๕๗๐)  
สำหรับ โครงการที่เกี่วข้องขององค์กรปกครองส่วนท้องถิ่นที่ใช้สำหรับการประสานแผนพัฒนาท้องถิ่น  
เทศบาลตำบลนาหัวบ่อ

- ก. ยุทธศาสตร์จังหวัดสกลนครที่๓การพัฒนาทรัพยากรมนุษย์เพื่อส่งเสริมคุณภาพชีวิตที่ดี  
ข. ยุทธศาสตร์การพัฒนาขององค์กรปกครองส่วนท้องถิ่นในเขตจังหวัดสกลนครที่๓ การพัฒนาทรัพยากรมนุษย์เพื่อส่งเสริมคุณภาพชีวิตที่ดี  
๓. ยุทธศาสตร์เทศบาลตำบลนาหัวบ่อ ด้านการพัฒนาระบบโครงสร้างพื้นฐาน  
๓.๙ แผนงานอุตสาหกรรมและการโยธา

ที่	โครงการ	วัตถุประสงค์	เป้าหมาย (ผลผลิตของโครงการ)	งบประมาณ					ตัวชี้วัด (KPI)	ผลที่คาดว่าจะ ได้รับ	หน่วยงานที่ จะขอ ประสาน
				๒๕๖๖ (บาท)	๒๕๖๗ (บาท)	๒๕๖๘ (บาท)	๒๕๖๙ (บาท)	๒๕๗๐ (บาท)			
๑๙	โครงการก่อสร้างถนนคอนกรีตเสริมเหล็กเชื่อมระหว่างตำบลนาหัวบ่อ-ตำบลวังยาง สายเลียบบคลองชลประทาน สาย R-๙L-๑L	เพื่อให้ได้รับความสะดวกในการสัญจรไป-มาระหว่างตำบล	ก่อสร้างถนน คสล.เชื่อมระหว่างตำบลนาหัวบ่อ-ตำบลวังยาง สายเลียบบคลองชลประทาน สาย R-๙L-๑L ขนาดกว้าง ๕.๐๐ ม. ยาว ๑,๑๕๐ ม. หนาเฉลี่ย ๐.๑๕ ม พร้อมลงลูกรังไหล่ทางข้างละ ๐.๕๐ ม.	๓,๔๐๐,๐๐๐	๓,๔๐๐,๐๐๐	๓,๔๐๐,๐๐๐	๓,๔๐๐,๐๐๐	๓,๔๐๐,๐๐๐	จำนวนผู้ได้รับประโยชน์	ประชาชนมีถนนใช้เดินทางสะดวก	อบจ. สกลนคร
๒๐	โครงการก่อสร้างถนนคอนกรีตเสริมเหล็กภายในหมู่บ้านหนองเม็ก หมู่ที่ ๘ สายหน้าบ้านนายปราโมทย์ คำทะเนตร	เพื่อให้ได้รับความสะดวกในการสัญจรไป-มา	ก่อสร้างถนน คสล.ภายในหมู่บ้าน บ้านหนองเม็ก หมู่ที่ ๘ สายหน้าบ้านนายปราโมทย์ คำทะเนตร ขนาดกว้าง ๔.๐๐ ม. ยาว ๔๐๐ ม. หนาเฉลี่ย ๐.๑๕ ม พร้อมลงลูกรังไหล่ทางข้างละ ๐.๕๐ ม.	๙๕๐,๐๐๐	๙๕๐,๐๐๐	๙๕๐,๐๐๐	๙๕๐,๐๐๐	๙๕๐,๐๐๐	จำนวนผู้ได้รับประโยชน์	ประชาชนมีถนนใช้เดินทางสะดวก	อบจ. สกลนคร
๒๑	โครงการก่อสร้างถนนคอนกรีตเสริมเหล็กภายในหมู่บ้านหนองเม็ก หมู่ที่ ๘ สายหนองบัว	เพื่อให้ได้รับความสะดวกในการสัญจรไป-มา	ก่อสร้างถนนคอนกรีตเสริมเหล็กภายในหมู่บ้านหนองเม็ก หมู่ที่ ๘ สายหนองบัว ขนาดกว้าง ๔.๐๐ ม. ยาว ๘๐๐ ม. หนาเฉลี่ย ๐.๑๕ ม พร้อมลงลูกรังไหล่ทางข้างละ ๐.๕๐ ม.	๑,๙๐๐,๐๐๐	๑,๙๐๐,๐๐๐	๑,๙๐๐,๐๐๐	๑,๙๐๐,๐๐๐	๑,๙๐๐,๐๐๐	จำนวนผู้ได้รับประโยชน์	ประชาชนมีถนนใช้เดินทางสะดวก	อบจ. สกลนคร



รายละเอียดโครงการพัฒนา  
แผนพัฒนาท้องถิ่น (พ.ศ. ๒๕๖๖ – ๒๕๗๐)  
สำหรับ โครงการที่เกี่วข้องขององค์กรปกครองส่วนท้องถิ่นที่ใช้สำหรับการประสานแผนพัฒนาท้องถิ่น  
เทศบาลตำบลนาหัวบ่อ

- ก. ยุทธศาสตร์จังหวัดสกลนครที่๓ยุทธศาสตร์การพัฒนาทรัพยากรมนุษย์เพื่อส่งเสริมคุณภาพชีวิตที่ดี  
ข. ยุทธศาสตร์การพัฒนาขององค์กรปกครองส่วนท้องถิ่นในเขตจังหวัดสกลนครที่ ๓ การพัฒนาทรัพยากรมนุษย์เพื่อส่งเสริมคุณภาพชีวิตที่ดี  
๓. ยุทธศาสตร์เทศบาลตำบลนาหัวบ่อ ด้านการพัฒนาาระบบโครงสร้างพื้นฐาน  
๓.๙ แผนงานอุตสาหกรรมและการโยธา

ที่	โครงการ	วัตถุประสงค์	เป้าหมาย (ผลผลิตของโครงการ)	งบประมาณ					ตัวชี้วัด (KPI)	ผลที่คาดว่าจะ ได้รับ	หน่วยงานที่ จะขอ ประสาน
				๒๕๖๖ (บาท)	๒๕๖๗ (บาท)	๒๕๖๘ (บาท)	๒๕๖๙ (บาท)	๒๕๗๐ (บาท)			
๒๒	โครงการก่อสร้างถนนคอนกรีตเสริมเหล็กภายในหมู่บ้านนาสาวนา หมู่ที่ ๙ สายข้างศูนย์พัฒนาเด็กเล็กบ้านนาสาวนาน -วัดถ้ำผาจันทร์	เพื่อให้ได้รับความสะดวกในการสัญจรไป-มา	ก่อสร้างถนนคสล. ภายในหมู่บ้านนาสาวนา หมู่ที่ ๙ สายข้างศูนย์พัฒนาเด็กเล็กบ้านนาสาวนาน -วัดถ้ำผาจันทร์ ขนาดกว้าง ๔.๐๐ ม.ยาว ๒,๒๕๐ ม.หนาเฉลี่ย ๐.๑๕ ม พร้อมลงลูกรังไหล่ทางข้างละ ๐.๕๐ ม.	๕,๓๐๐,๐๐๐	๕,๓๐๐,๐๐๐	๕,๓๐๐,๐๐๐	๕,๓๐๐,๐๐๐	๕,๓๐๐,๐๐๐	จำนวนผู้ที่ได้รับประโยชน์	ประชาชนมีถนนใช้เดินทางสะดวก	อบจ.สกลนคร
๒๓	โครงการก่อสร้างถนนคอนกรีตเสริมเหล็กเชื่อมระหว่างตำบลนาหัวบ่อ-ตำบลขมิ้น บ้านกลางหมู่ที่ ๑๐ สายนาคันซ้าย-บ้านดงมะไฟ	เพื่อให้ได้รับความสะดวกในการสัญจรไป-มาระหว่างตำบล	ก่อสร้างถนนคสล. เชื่อมระหว่างตำบลนาหัวบ่อ-ตำบลขมิ้น บ้านกลางหมู่ที่ ๑๐ สายนาคันซ้าย-บ้านดงมะไฟ ขนาดกว้าง ๔.๐๐ ม.ยาว ๑,๕๐๐ ม.หนาเฉลี่ย ๐.๑๕ ม พร้อมลงลูกรังไหล่ทางข้างละ ๐.๕๐ ม.	๓,๕๕๐,๐๐๐	๓,๕๕๐,๐๐๐	๓,๕๕๐,๐๐๐	๓,๕๕๐,๐๐๐	๓,๕๕๐,๐๐๐	จำนวนผู้ที่ได้รับประโยชน์	ประชาชนมีถนนใช้เดินทางสะดวกสบาย	อบจ.สกลนคร
๒๔	โครงการก่อสร้างถนนคอนกรีตเสริมเหล็กเชื่อมระหว่างบ้านโนนเรือ หมู่ที่ ๓ กับบ้านนาสาวนาน หมู่ที่ ๑๗ สายหนองพอก	เพื่อให้ได้รับความสะดวกในการสัญจรไป-มา	ก่อสร้างถนนคสล. เชื่อมระหว่างบ้านโนนเรือ หมู่ที่ ๓ กับบ้านนาสาวนาน หมู่ที่ ๑๗ สายหนองพอก ขนาดกว้าง ๔.๐๐ ม.ยาว ๑,๘๐๐ ม.หนาเฉลี่ย ๐.๑๕ ม พร้อมลงลูกรังไหล่ทางข้างละ ๐.๕๐ ม.	๔,๕๕๐,๐๐๐	๔,๕๕๐,๐๐๐	๔,๕๕๐,๐๐๐	๔,๕๕๐,๐๐๐	๔,๕๕๐,๐๐๐	จำนวนผู้ที่ได้รับประโยชน์	ประชาชนมีถนนใช้เดินทางสะดวกสบาย	อบจ.สกลนคร

รายละเอียดโครงการพัฒนา  
แผนพัฒนาท้องถิ่น (พ.ศ. ๒๕๖๖ – ๒๕๗๐)  
สำหรับ โครงการที่เกี่วข้องขององค์กรปกครองส่วนท้องถิ่นที่ใช้สำหรับการประสานแผนพัฒนาท้องถิ่น  
เทศบาลตำบลนาหัวบ่อ

ก.ยุทธศาสตร์จังหวัดสกลนครที่๓ยุทธศาสตร์การพัฒนาทรัพยากรมนุษย์เพื่อส่งเสริมคุณภาพชีวิตที่ดี

ข.ยุทธศาสตร์การพัฒนาขององค์กรปกครองส่วนท้องถิ่นในเขตจังหวัดสกลนครที่๓ การพัฒนาทรัพยากรมนุษย์เพื่อส่งเสริมคุณภาพชีวิตที่ดี

๓.ยุทธศาสตร์เทศบาลตำบลนาหัวบ่อ ด้านการพัฒนาระบบโครงสร้าง

๓.๙แผนงานอุตสาหกรรมและการโยธา

ที่	โครงการ	วัตถุประสงค์	เป้าหมาย (ผลผลิตของโครงการ)	งบประมาณ					ตัวชี้วัด (KPI)	ผลที่คาดว่าจะ ได้รับ	หน่วยงานที่ จะขอ ประสาน
				๒๕๖๖ (บาท)	๒๕๖๗ (บาท)	๒๕๖๘ (บาท)	๒๕๖๙ (บาท)	๒๕๗๐ (บาท)			
๒๕	โครงการก่อสร้างท่อเหลี่ยม คสล. ๒ ช่องทางห้วยลิ้น (สายถ้ำป่อง) บ้านนาสวนาน หมู่ ๙	เพื่อให้มีน้ำใช้สำหรับ การเกษตรอย่างทั่วถึง	ก่อสร้างท่อเหลี่ยม คสล. ๒ ช่องทางห้วยลิ้น (สาย ถ้ำป่อง) บ้านนาสวนาน หมู่ ๙ ท่อเหลี่ยม คสล.๒ ช่องทางขนาดท่อกว้าง ๑.๕๐ ม. ลึก ๑.๕๐ ม. ยาว ๘.๐๐ ม.	๕๐๐,๐๐๐	๕๐๐,๐๐๐	๕๐๐,๐๐๐	๕๐๐,๐๐๐	๕๐๐,๐๐๐	จำนวนผู้ที่ได้รับ ประโยชน์	สามารถกักเก็บน้ำ ไว้ใช้เพื่อการเกษตร ได้มากขึ้น	อบจ. สกลนคร
๒๖	โครงการก่อสร้างท่อเหลี่ยม คสล. ๒ ช่องทางห้วยนา จาน บ้านหนองไผ่น้อย หมู่ ๑๑	เพื่อให้มีน้ำใช้สำหรับ การเกษตรอย่างทั่วถึง	ก่อสร้างท่อเหลี่ยม คสล. ๒ ช่องทางห้วยนาจาน บ้านหนองไผ่น้อย หมู่ ๑๑ ท่อเหลี่ยม คสล.๒ ช่องทางขนาดท่อกว้าง ๑.๕๐ ม. ลึก ๑.๕๐ ม. ยาว ๘.๐๐ ม.	๕๐๐,๐๐๐	๕๐๐,๐๐๐	๕๐๐,๐๐๐	๕๐๐,๐๐๐	๕๐๐,๐๐๐	จำนวนผู้ที่ได้รับ ประโยชน์	สามารถกักเก็บน้ำ ไว้ใช้เพื่อการเกษตร ได้มากขึ้น	อบจ. สกลนคร
๒๗	โครงการก่อสร้างฝายน้ำล้น (ท ๔-๐๑) แบบ มข.๒๕๒๗ ห้วยลิ้น (สายถ้ำป่อง) บ้านนาสวนาน หมู่ที่ ๙	เพื่อให้มีน้ำใช้สำหรับ การเกษตรอย่างทั่วถึง	๑. ก่อสร้างฝายน้ำล้น (ท ๔-๐๑)แบบ มข. ๒๕๒๗ ห้วยลิ้น (สายถ้ำ ป่อง) บ้านนาสวนาน หมู่ ที่ ๙ สันฝายกว้าง ๑๕.๐๐ ม. สูง ๑.๕๐ ม. ผนังข้างสูง ๓.๐๐ ม.	๗๕๐,๐๐๐	๗๕๐,๐๐๐	๗๕๐,๐๐๐	๗๕๐,๐๐๐	๗๕๐,๐๐๐	จำนวนผู้ที่ได้รับ ประโยชน์	สามารถกักเก็บน้ำ ไว้ใช้เพื่อการเกษตร ได้มากขึ้น	อบจ. สกลนคร

รายละเอียดโครงการพัฒนา  
แผนพัฒนาท้องถิ่น (พ.ศ. ๒๕๖๖ – ๒๕๗๐)  
สำหรับ โครงการที่เกิณศักยภาพขององค์กรปกครองส่วนท้องถิ่นที่ใช้สำหรับการประสานแผนพัฒนาท้องถิ่น  
เทศบาลตำบลนาหัวบ่อ

- ก. ยุทธศาสตร์จังหวัดสกลนครที่๓ยุทธศาสตร์การพัฒนาทรัพยากรมนุษย์เพื่อส่งเสริมคุณภาพชีวิตที่ดี  
ข. ยุทธศาสตร์การพัฒนาขององค์กรปกครองส่วนท้องถิ่นในเขตจังหวัดสกลนครที่๓ การพัฒนาทรัพยากรมนุษย์เพื่อส่งเสริมคุณภาพชีวิตที่ดี  
๓. ยุทธศาสตร์เทศบาลตำบลนาหัวบ่อ ด้านการพัฒนาระบบโครงสร้างพื้นฐาน  
๓.๙ แผนงานอุตสาหกรรมและการโยธา

ที่	โครงการ	วัตถุประสงค์	เป้าหมาย (ผลผลิตของโครงการ)	งบประมาณ					ตัวชี้วัด (KPI)	ผลที่คาดว่าจะ ได้รับ	หน่วยงานที่ จะขอ ประสาน
				๒๕๖๖ (บาท)	๒๕๖๗ (บาท)	๒๕๖๘ (บาท)	๒๕๖๙ (บาท)	๒๕๗๐ (บาท)			
			๒. ก่อสร้างฝายน้ำล้น (ท ๔-๐๑) แบบ มข.๒๕๒๗ ห้วยลี้มี จุดน่านายเรืองเดช ไชยตะมาตย์ บ้านนา สาวนาน หมู่ที่ ๙ สันฝาย กว้าง ๑๕.๐๐ ม. สูง ๑.๕๐ ม. ผนังข้างสูง ๓.๐๐ ม.	๗๕๐,๐๐๐	๗๕๐,๐๐๐	๗๕๐,๐๐๐	๗๕๐,๐๐๐	๗๕๐,๐๐๐	จำนวนผู้ได้รับ ผลประโยชน์	สามารถกักเก็บน้ำ ไว้ใช้เพื่อการเกษตร ได้มากขึ้น	อบจ. สกลนคร
๒๘	โครงการติดตั้งไฟส่องสว่าง ถนนเชื่อมระหว่างหมู่บ้าน ถนนสายโนนสูง – ตอเรือ หมู่ที่ ๑๘ - ๕	เพื่อให้ได้รับความ สะดวกในการสัญจร ไป-มา	ติดตั้งไฟส่องสว่างถนนเชื่อม ระหว่างหมู่บ้าน ถนนสาย โนนสูง – ตอเรือ หมู่ที่ ๑๘ ,๕ชุดเสาไฟถนนโคมไฟ แอลอีดีพลังงานแสงอาทิตย์ แบบประกอบในชุดเดียวกัน	๙,๕๐๐,๐๐๐	๙,๕๐๐,๐๐๐	๙,๕๐๐,๐๐๐	๙,๕๐๐,๐๐๐	๙,๕๐๐,๐๐๐	จำนวนผู้ได้รับ ประโยชน์	ประชาชนได้รับ ความสะดวกในการ เดินทาง	อบจ. สกลนคร
๒๙	โครงการติดตั้งไฟส่องสว่าง ถนนเชื่อมระหว่างหมู่บ้าน ทางลัดขึ้นวัดถ้ำขาม ถนน สายหนองไผ่ – นาสาวนาน หมู่ที่ ๑๗ - ๑๑	เพื่อให้ได้รับความ สะดวกในการสัญจร ไป-มา	โครงการติดตั้งไฟส่องสว่าง ถนนเชื่อมระหว่างหมู่บ้าน ทางลัดขึ้นวัดถ้ำขาม ถนน สายหนองไผ่ – นาสาวนาน หมู่ที่ ๑๗ – ๑๑ชุดเสาไฟ ถนนโคมไฟแอลอีดีพลังงาน แสงอาทิตย์แบบประกอบใน ชุดเดียวกัน	๖,๕๕๐,๐๐๐	๖,๕๕๐,๐๐๐	๖,๕๕๐,๐๐๐	๖,๕๕๐,๐๐๐	๖,๕๕๐,๐๐๐	จำนวนผู้ได้รับ ประโยชน์	ประชาชนได้รับ ความสะดวกในการ เดินทาง	อบจ. สกลนคร

รายละเอียดโครงการพัฒนา  
แผนพัฒนาท้องถิ่น (พ.ศ. ๒๕๖๖ – ๒๕๗๐)  
สำหรับ โครงการที่เกี่วข้องขององค์กรปกครองส่วนท้องถิ่นที่ใช้สำหรับการประสานแผนพัฒนาท้องถิ่น  
เทศบาลตำบลนาหัวบ่อ

- ก. ยุทธศาสตร์จังหวัดสกลนครที่๓ยุทธศาสตร์การพัฒนาทรัพยากรมนุษย์เพื่อส่งเสริมคุณภาพชีวิตที่ดี  
ข. ยุทธศาสตร์การพัฒนาขององค์กรปกครองส่วนท้องถิ่นในเขตจังหวัดสกลนครที่ ๓ การพัฒนาทรัพยากรมนุษย์เพื่อส่งเสริมคุณภาพชีวิตที่ดี  
๓. ยุทธศาสตร์เทศบาลตำบลนาหัวบ่อ ด้านการพัฒนาระบบโครงสร้างพื้นฐาน  
๓.๙ แผนงานอุตสาหกรรมและการโยธา

ที่	โครงการ	วัตถุประสงค์	เป้าหมาย (ผลผลิตของโครงการ)	งบประมาณ					ตัวชี้วัด (KPI)	ผลที่คาดว่าจะ ได้รับ	หน่วยงานที่ จะขอ ประสาน
				๒๕๖๖ (บาท)	๒๕๖๗ (บาท)	๒๕๖๘ (บาท)	๒๕๖๙ (บาท)	๒๕๗๐ (บาท)			
๓๐	โครงการติดตั้งไฟส่องสว่างถนนเชื่อมระหว่างตำบลกับตำบลพอกน้อยสายหนองไผ่ – บดมาด หมู่ที่ ๖	เพื่อให้ได้รับความสะดวกในการสัญจรไป-มา	ติดตั้งไฟส่องสว่างถนนเชื่อมระหว่างตำบลกับตำบลพอกน้อย สายหนองไผ่ – บดมาด หมู่ที่ ๖ ชุดเสาไฟถนนโคมไฟแอลอีดีพลังงานแสงอาทิตย์แบบประกอบในชุดเดียวกัน	๘,๘๒๐,๐๐๐	๘,๘๒๐,๐๐๐	๘,๘๒๐,๐๐๐	๘,๘๒๐,๐๐๐	๘,๘๒๐,๐๐๐	จำนวนผู้ได้รับประโยชน์	ประชาชนได้รับความสะดวกในการเดินทาง	อบจ. สกลนคร
๓๑	โครงการติดตั้งไฟส่องสว่างถนนทางขึ้นพระธาตุภูเพ็กและถนนทางเข้าอ่างเก็บน้ำภูเพ็ก หมู่ที่ ๑๒	เพื่อให้ได้รับความสะดวกในการสัญจรไป-มา	ติดตั้งไฟส่องสว่างถนนทางขึ้นพระธาตุภูเพ็กและถนนทางเข้าอ่างเก็บน้ำภูเพ็ก หมู่ที่ ๑๒ ชุดเสาไฟถนนโคมไฟแอลอีดีพลังงานแสงอาทิตย์แบบประกอบในชุดเดียวกัน	๙,๕๐๐,๐๐๐	๙,๕๐๐,๐๐๐	๙,๕๐๐,๐๐๐	๙,๕๐๐,๐๐๐	๙,๕๐๐,๐๐๐	จำนวนผู้ได้รับประโยชน์	ประชาชนได้รับความสะดวกในการเดินทาง	อบจ. สกลนคร
๓๒	โครงการก่อสร้างลานคอนกรีตเสริมเหล็กหน้าสำนักงานเทศบาล	เพื่อให้มีสถานที่ไว้ใช้จัดกิจกรรม	ก่อสร้างลานคอนกรีตเสริมเหล็กหน้าสำนักงานเทศบาลพื้นที่ลานไม่น้อยกว่า ๒,๓๒๖.๕๐ ตารางเมตร	๑,๑๐๐,๐๐๐	๑,๑๐๐,๐๐๐	๑,๑๐๐,๐๐๐	๑,๑๐๐,๐๐๐	๑,๑๐๐,๐๐๐	จำนวนผู้ได้รับประโยชน์	ประชาชนมีสถานที่ไว้ใช้จัดกิจกรรมต่างๆ	อบจ. สกลนคร
รวม	๓๒ โครงการ	-	-	๑๖๖,๖๓๐,๐๐๐	๑๖๖,๖๓๐,๐๐๐	๑๖๖,๖๓๐,๐๐๐	๑๖๖,๖๓๐,๐๐๐	๑๖๖,๖๓๐,๐๐๐	-	-	-

**บัญชีครุภัณฑ์**  
**แผนพัฒนาท้องถิ่น (พ.ศ. ๒๕๖๖ – ๒๕๗๐)**  
**เทศบาลตำบลนาหัวบ่อ**

ที่	แผนงาน	หมวด	ประเภท	เป้าหมาย (ผลผลิตของครุภัณฑ์)	งบประมาณและที่มา					หน่วยงาน รับผิดชอบหลัก
					๒๕๖๖ (บาท)	๒๕๖๗ (บาท)	๒๕๖๘ (บาท)	๒๕๖๙ (บาท)	๒๕๗๐ (บาท)	
๑	บริหารงานทั่วไป	ครุภัณฑ์	ครุภัณฑ์คอมพิวเตอร์	-เครื่องสำรองไฟ จำนวน ๔ เครื่อง	๑๐,๐๐๐	-	-	-	-	สำนักปลัด
๒	บริหารงานทั่วไป	ครุภัณฑ์	ครุภัณฑ์คอมพิวเตอร์	-คอมพิวเตอร์โน้ตบุ๊ก จำนวน ๑ เครื่อง	๒๑,๐๐๐	-	-	-	-	สำนักปลัด
๓	บริหารงานทั่วไป	ครุภัณฑ์	ครุภัณฑ์สำนักงาน	-โต๊ะทำงานพร้อมเก้าอี้ จำนวน ๑ ชุด	๑๑,๐๐๐	-	-	-	-	สำนักปลัด
๔	บริหารงานทั่วไป	ครุภัณฑ์	ครุภัณฑ์สำนักงาน	-ชุดรับแขก จำนวน ๒ ชุด	๕๐,๐๐๐	-	-	-	-	สำนักปลัด
๕	อุตสาหกรรมและ การโยธา	ครุภัณฑ์	ครุภัณฑ์สำนักงาน	-โต๊ะทำงานพร้อมเก้าอี้ จำนวน ๑ ชุด	๑๑,๐๐๐	-	-	-	-	กองช่าง
๖	สังคมสงเคราะห์	ครุภัณฑ์	ครุภัณฑ์สำนักงาน	-ตู้เก็บเอกสาร ๒ บาน จำนวน ๑ ตู้	๕,๐๐๐	-	-	-	-	กอง สวัสดิการฯ
๗	สังคมสงเคราะห์	ครุภัณฑ์	ครุภัณฑ์สำนักงาน	-โต๊ะทำงานพร้อมเก้าอี้ จำนวน ๑ ชุด	๑๑,๐๐๐	-	-	-	-	กอง สวัสดิการฯ
๘	สาธารณสุข	ครุภัณฑ์	ครุภัณฑ์คอมพิวเตอร์	-เครื่องสำรองไฟ ขนาด ๘๐ VAจำนวน ๑ เครื่อง	๒,๕๐๐	-	-	-	-	กอง สาธารณสุขฯ
๙	สาธารณสุข	ครุภัณฑ์	ครุภัณฑ์ยานพาหนะและขนส่ง	- รถยนต์บรรทุกขยะ (รถขยะ) จำนวน ๑ คัน	๓,๐๐๐,๐๐๐	๓,๐๐๐,๐๐๐	๓,๐๐๐,๐๐๐	๓,๐๐๐,๐๐๐	๓,๐๐๐,๐๐๐	กอง สาธารณสุขฯ
๑๐	สาธารณสุข	ครุภัณฑ์	ครุภัณฑ์คอมพิวเตอร์	-คอมพิวเตอร์โน้ตบุ๊กจำนวน ๑ เครื่อง	๒๑,๐๐๐	-	-	-	-	กอง สาธารณสุขฯ
๑๑	สาธารณสุข	ครุภัณฑ์	ครุภัณฑ์การเกษตร	-เครื่องพ่นหมอกควัน จำนวน ๑ เครื่อง	๖๐,๐๐๐	-	-	-	-	กอง สาธารณสุขฯ
๑๒	สาธารณสุข	ครุภัณฑ์	ครุภัณฑ์งานบ้านงานครัว	-เครื่องทำน้ำเย็น – ร้อน จำนวน ๑ เครื่อง	-	๕,๐๐๐	-	-	-	กอง สาธารณสุขฯ
๑๓	สาธารณสุข	ครุภัณฑ์	ครุภัณฑ์สำนักงาน	-โต๊ะทำงานพร้อมเก้าอี้ จำนวน ๑ ชุด	๑๑,๐๐๐	-	-	-	-	กอง

บัญชีครุภัณฑ์  
แผนพัฒนาท้องถิ่น (พ.ศ. ๒๕๖๖ - ๒๕๗๐)  
เทศบาลตำบลนาหัวบ่อ

ที่	แผนงาน	หมวด	ประเภท	เป้าหมาย (ผลผลิตของครุภัณฑ์)	งบประมาณและที่มา					หน่วยงาน รับผิดชอบหลัก
					๒๕๖๖ (บาท)	๒๕๖๗ (บาท)	๒๕๖๘ (บาท)	๒๕๖๙ (บาท)	๒๕๗๐ (บาท)	
๑๔	การศึกษา	ครุภัณฑ์	ครุภัณฑ์สำนักงาน	-โต๊ะทำงานพร้อมเก้าอี้ จำนวน ๑ ชุด	๑๑,๐๐๐	-	-	-	-	กองการศึกษา
รวม	-	-	-	-	๓,๒๑๔,๕๐๐	๓,๐๐๕,๐๐๐	๓,๐๐๐,๐๐๐	๓,๐๐๐,๐๐๐	๓,๐๐๐,๐๐๐	-

## ส่วนที่ ๔

### การติดตามและประเมินผล

#### สรุปผลการพัฒนาท้องถิ่นตามแผนพัฒนาท้องถิ่น (พ.ศ.๒๕๖๑- ๒๕๖๕)

#### ๑. สรุปผลการดำเนินงานตามงบประมาณที่ได้รับและการเบิกจ่ายงบประมาณในปีงบประมาณ พ.ศ.๒๕๖๑- ๒๕๖๕

##### ๑.๑ สรุปสถานการณ์การพัฒนา การตั้งงบประมาณ การเบิกจ่ายงบประมาณ

การดำเนินพัฒนาของเทศบาลตำบลนาหัวบ่อ ในปีงบประมาณ พ.ศ.๒๕๖๑- ๒๕๖๕ ได้ดำเนินการตามแผนพัฒนาท้องถิ่นปี ๒๕๖๑- ๒๕๖๕ โดยนำโครงการต่าง ๆ ที่บรรจุไว้ในแผนพัฒนาท้องถิ่นมาจัดทำโครงการต่าง ๆ และนำโครงการที่ได้ ไปจัดทำงบประมาณประจำปี และบางโครงการได้ขอรับการสนับสนุนงบประมาณจากหน่วยงานอื่น

ทั้งนี้ เทศบาลตำบลนาหัวบ่อ ได้ดำเนินการตั้งงบประมาณ การเบิกจ่ายงบประมาณดังกล่าว ตามแผนพัฒนาซึ่งสามารถสรุปได้ดังนี้

จากข้อมูลในระบบบัญชี ของเทศบาลตำบลนาหัวบ่อ สรุป การตั้งงบประมาณ และรายรับรายจ่ายจริงของเทศบาลตำบลนาหัวบ่อ รายละเอียด ดังนี้

##### ปีงบประมาณ ๒๕๖๓

ตั้งงบประมาณรายรับไว้ ๖๐,๕๐๐,๐๐๐.๐๐ บาท

ประมาณการรายจ่ายไว้ ๖๐,๕๐๐,๐๐๐.๐๐ บาท

รายรับจริง ๕๗,๐๒๐,๐๔๑.๕๕ บาท

รายจ่ายจริง ๕๑,๕๒๗,๖๘๘.๕๖ บาท

##### ปีงบประมาณ ๒๕๖๔

ตั้งงบประมาณรายรับไว้ ๖๔,๑๒๐,๐๐๐.๐๐ บาท

ประมาณการรายจ่ายไว้ ๖๔,๑๒๐,๐๐๐.๐๐ บาท

รายรับจริง ๖๐,๗๐๓,๗๐๘.๓๙ บาท

รายจ่ายจริง ๕๓,๕๐๖,๖๙๔.๖๔ บาท

##### ๑.๒ การประเมินผลการนำแผนพัฒนาท้องถิ่นไปปฏิบัติในเชิงปริมาณและเชิงคุณภาพ

ตามที่เทศบาลตำบลนาหัวบ่อ ได้ดำเนินการจัดทำแผนพัฒนาห้าปี เพื่อใช้เป็นเครื่องมือในการพัฒนาเทศบาลตำบล ให้บรรลุเป้าหมายที่วางไว้ เกิดประสิทธิภาพประสิทธิผลสูงสุดในการแก้ไขปัญหาให้กับประชาชน ในการจัดทำแผนพัฒนาห้าปีนั้น จะต้องมีการติดตามและประเมินผลแผนพัฒนา ตามระเบียบกระทรวงมหาดไทยว่าด้วยการจัดทำแผนขององค์กรปกครองส่วนท้องถิ่น พ.ศ.๒๕๔๘ หมวด ๖ ข้อ ๒๙ และระเบียบกระทรวงมหาดไทยว่าด้วยการจัดทำแผนพัฒนาองค์กรปกครองส่วนท้องถิ่น (ฉบับที่ ๒) พ.ศ.๒๕๕๙ ข้อ ๑๓ และ(ฉบับที่ ๓) พ.ศ.๒๕๖๑ โดยคณะกรรมการติดตามและประเมินผลแผนพัฒนาเป็นผู้ดำเนินการติดตามและประเมินผลแผนพัฒนา ซึ่งคณะกรรมการติดตามและประเมินผลแผนจะต้องกำหนดแนวทาง วิธีการในการติดตามและประเมินผลแผนพัฒนา ดำเนินติดตามและประเมินผลแผนพัฒนา รายงานผลและเสนอความเห็นซึ่งได้จากการติดตามและประเมินผลแผนพัฒนาต่อผู้บริหารท้องถิ่น เพื่อให้ผู้บริหารท้องถิ่นเสนอต่อสภาท้องถิ่นและคณะกรรมการพัฒนาท้องถิ่น พร้อมทั้งประกาศผลการติดตามและประเมินผลแผนพัฒนาให้ประชาชนในท้องถิ่นทราบในที่เปิดเผยภายในสิบห้าวันนับแต่วันรายงานผลและเสนอความเห็นดังกล่าว และต้องปิดประกาศ

ไว้เป็นระยะเวลาไม่น้อยกว่าสามสัปดาห์โดยอย่างน้อยปีละ ๑ ครั้งภายในเดือนธันวาคมของทุกปี ซึ่งแผนพัฒนาของเทศบาลสามารถนำไปปฏิบัติเชิงปริมาณและเชิงคุณภาพได้ดังนี้

### (๑) เชิงปริมาณ

#### ปีงบประมาณ พ.ศ.๒๕๖๓

แผนพัฒนาท้องถิ่น (พ.ศ.๒๕๖๑-๒๕๖๕)

โครงการที่บรรจุในแผนพัฒนา	จำนวน ๒๐๘	โครงการ
สามารถนำไปดำเนินการได้	จำนวน ๑๓๔	โครงการ
คิดเป็นร้อยละ ๖๔.๐๐ %		

#### ปีงบประมาณ พ.ศ.๒๕๖๔

แผนพัฒนาท้องถิ่น (พ.ศ.๒๕๖๑-๒๕๖๕)

โครงการที่บรรจุในแผนพัฒนา	จำนวน ๒๗๓	โครงการ
สามารถนำไปดำเนินการได้	จำนวน ๑๐๑	โครงการ
คิดเป็นร้อยละ ๓๖.๙๙ %		

### (๒) เชิงคุณภาพ

เทศบาลตำบลนาหัวบ่อ ได้ดำเนินการเพื่อให้เกิดประสิทธิภาพประสิทธิผลสูงสุดต่อประชาชน แยกเป็นรายยุทธศาสตร์ได้ดังนี้

#### ๑. ยุทธศาสตร์การพัฒนาทรัพยากรมนุษย์

##### ๑. การจัดการศึกษาและสนับสนุนส่งเสริมการศึกษา โดยได้ดำเนินโครงการ/กิจกรรม ดังนี้

๑.๑ สนับสนุนส่งเสริมอาหารเสริม (นม) อาหารกลางวัน ให้กับโรงเรียนประถมศึกษาในเขตเทศบาลตำบลนาหัวบ่อ และศูนย์พัฒนาเด็กเล็กของเทศบาลตำบลนาหัวบ่อ ส่งผลให้เด็กได้รับโภชนาการอาหารเสริม (นม) และอาหารกลางวันเพื่อเสริมสร้างพัฒนาการด้านร่างกายและสติปัญญา

๑.๒ การจัดซื้อหนังสือพิมพ์ให้ทุกหมู่บ้านส่งผลให้ประชาชนทุกหมู่บ้านได้รับรู้ข้อมูลข่าวสารที่ทันเหตุการณ์ ตลอดจนความรู้อื่นๆ จากหนังสือพิมพ์ที่จัดซื้อให้ เพื่อส่งเสริมการเรียนรู้ตลอดชีวิต

๑.๓ สนับสนุนวันเด็กแห่งชาติส่งผลให้เด็กนักเรียนในเขตพื้นที่เทศบาลตำบลนาหัวบ่อ ได้รับความสนุกสนานเพลิดเพลิน มีพัฒนาการทางด้านร่างกาย สังคม อารมณ์และสติปัญญา

๑.๔ อบรมคุณธรรมและจริยธรรม ส่งผลให้เด็กได้รับความรู้ในการอบรมและสามารถนำไปปฏิบัติให้เป็นผู้ที่มีคุณธรรมและจริยธรรม

##### ๒. การส่งเสริมกีฬาและนันทนาการ โดยได้ดำเนินการดังนี้

๒.๑ จัดการแข่งขันกีฬาต้านภัยยาเสพติด ส่งเสริมให้ประชาชนได้ใช้เวลาว่างให้เกิดประโยชน์ห่างไกลยาเสพติด ตลอดจนส่งเสริมให้ชุมชนให้เกิดความสมัครสมานสามัคคี

๒.๒ สนับสนุนอุปกรณ์กีฬา เพื่อส่งเสริมให้ประชาชนได้ใช้เวลาว่างให้เกิดประโยชน์

๒.๓ ส่งนักกีฬาเข้าร่วมการแข่งขันกีฬาสัมพันธ์ ส่งผลให้ผู้บริหาร สมาชิกสภาเทศบาลและพนักงาน ได้เชื่อมความสัมพันธ์อันดีในเขตอำเภอพรหมานิคม

๓. การส่งเสริมสุขภาพและการส่งเสริมสวัสดิการ และการส่งเสริมคุณภาพชีวิตของประชาชน โดยได้ดำเนินการดังนี้

๓.๑ ส่งเคราะห์เบี้ยยังชีพผู้สูงอายุผู้พิการและผู้ป่วยเอดส์ ส่งผลให้ผู้ด้อยโอกาสได้มีชีวิตความเป็นอยู่ที่ดีขึ้น



๓.๒ อุดหนุนศูนย์ส่งเสริมสหกรณ์ราษฎรประจำหมู่บ้านเพื่อดำเนินการส่งเสริมผู้ด้อยโอกาส

๓.๓ สนับสนุนชมรมผู้สูงอายุ ส่งผลให้ผู้สูงอายุได้มีกิจกรรมทำร่วมกันภายในชมรม

๓.๔ อุดหนุนกองทุนสวัสดิการชุมชน

#### ๔. การส่งเสริมสุขภาพและการป้องกันควบคุมโรค โดยได้ดำเนินการดังนี้

๔.๑ รมรงค์ป้องกันโรคไข้เลือดออก ส่งผลให้ประชาชนมีการป่วยด้วยโรคไข้เลือดออกน้อยลง

๔.๒ อุดหนุนโครงการพัฒนางานสาธารณสุขมูลฐานหมู่บ้าน ๑๙ หมู่บ้าน

๔.๓ อุดหนุนกองทุนระบบหลักประกันสุขภาพในเขตพื้นที่เทศบาลตำบลนาหัวบ่อ

#### ๒. ยุทธศาสตร์การพัฒนาเศรษฐกิจและการท่องเที่ยว

##### ๑. การส่งเสริมสนับสนุนและพัฒนาการประกอบอาชีพ โดยได้ดำเนินการดังนี้

๑.๑ ฝึกอบรมการแปรรูปผลิตภัณฑ์ที่ทำจากฝ้ายอ้อมคราม ให้กับกลุ่มสตรี/แม่บ้าน ผู้นำสตรีจำนวน ๔๐ คน เพื่อ ส่งผลให้ผู้เข้ารับการอบรมได้มีความรู้และนำความรู้ที่ได้รับไปประกอบอาชีพเสริมสร้างรายได้ให้ครอบครัว

##### ๒. พัฒนาการเพิ่มผลผลิตทางการเกษตร การประกอบอาชีพและแปรรูปผลผลิตทางการเกษตร

๒.๑ อุดหนุนศูนย์ถ่ายทอดเทคโนโลยีการเกษตร ตามโครงการส่งเสริมศูนย์เรียนรู้เกษตรเศรษฐกิจพอเพียงชุมชน ส่งผลให้การดำเนินงานของศูนย์เรียนรู้เกษตรเศรษฐกิจพอเพียงชุมชนเป็นไปอย่างต่อเนื่อง

##### ๓. การอนุรักษ์ฟื้นฟูศิลป วัฒนธรรม จารีตและภูมิปัญญาท้องถิ่นได้ดำเนินการดังนี้

๓.๑ รดน้ำดำหัวผู้สูงอายุในประเพณีวันสงกรานต์ส่งผลให้ผู้สูงอายุได้มีสุขภาพร่างกายที่แข็งแรง มีสุขภาพจิตใจที่ดี มีขวัญและกำลังใจเป็นแบบอย่างที่ดีให้แก่ ชุมชนและสืบสานงานประเพณีสงกรานต์

๓.๒ ส่งเสริมการอนุรักษ์ประเพณีแห่เทียนเข้าพรรษา ส่งผลให้เกิดการทำนุบำรุงพระพุทธศาสนาและประชาชนเข้ามามีส่วนร่วมด้วย

๓.๓ อุดหนุนโครงการบริหารจัดการ การจัดงานรัฐพิธี งานพิธีต่าง ๆ และภารกิจสำคัญที่เกี่ยวข้องกับอำนาจหน้าที่ขององค์กรปกครองส่วนท้องถิ่นในเขตพื้นที่เทศบาลตำบลนาหัวบ่อ ที่ต้องบูรณาการร่วมกันตามนโยบายของทางราชการ

##### ๓. ยุทธศาสตร์การพัฒนาระบบโครงสร้างพื้นฐาน

##### ๑. ก่อสร้าง ปรับปรุง บำรุงรักษา ถนน สะพาน ทางเท้า ท่อ/รางระบายน้ำ ได้ดำเนินการ ดังนี้

๑.๑ ก่อสร้างถนนคอนกรีตเสริมเหล็กในหมู่บ้านต่างๆ (ม.๑- ๑๙) ส่งผลให้ประชาชนมีการคมนาคมที่สะดวกรวดเร็วยิ่งขึ้น

๑.๒ ก่อสร้างถนนลูกรังเพื่อการเกษตร(ม.๑-๑๙)

๑.๓ ก่อสร้างรางระบายน้ำภายในหมู่บ้าน(ม.๑-๑๙) ส่งผลให้น้ำไม่ท่วมขังไม่ทำให้ประชาชนไม่มีความเดือดร้อน

๑.๔ ปรับปรุงซ่อมแซมถนนลูกรังเพื่อการเกษตร (ม.๑-๑๙) ส่งผลให้ถนนลูกรังภายในตำบลมีสภาพที่ดีขึ้น ประชาชน ได้รับความสะดวกรวดเร็วในการสัญจรไปมา มากขึ้น

##### ๒. ขยายเขตไฟฟ้า ประปา ระบบสาธารณสุขโรคและสาธารณสุขการ

๒.๑ อุดหนุนขยายระบบเขตไฟฟ้าภายในหมู่บ้านต่างๆ (ม.๑-๑๙) และขยายเขตไฟฟ้าภายในตำบลนาหัวบ่อ ส่งผลให้ประชาชนได้มีไฟฟ้าใช้เพียงพอและทั่วถึง

๒.๒ ก่อสร้างประปาหมู่บ้านและขยายเขตประปาสำหรับหมู่บ้านที่ขาดแคลนและต้องการ(ม.๑-๑๙)

##### ๓. พัฒนาแหล่งน้ำเพื่อการอุปโภค บริโภค และการเกษตร

๓.๑ ชุดลากลำห้วยต่างๆในเขตเทศบาลตำบลนาหัวบ่อ ส่งผลให้ชาวบ้านได้มีน้ำเพื่อการเกษตรอย่างเพียงพอ

#### **๔. ยุทธศาสตร์การพัฒนาการบริหารจัดการ การอนุรักษ์ทรัพยากรธรรมชาติและสิ่งแวดล้อม**

##### **๑. การอนุรักษ์ทรัพยากรธรรมชาติและสิ่งแวดล้อม**

๑.๑ จัดโครงการปลูกป่าเพื่อเฉลิมพระเกียรติ โดยการจัดกิจกรรมร่วมกันปลูกต้นไม้บริเวณที่สาธารณะภายในตำบล ส่งผลให้เป็นการเพิ่มพื้นที่ป่าไม้ในเขตตำบล

##### **๒. การจัดการขยะในครัวเรือนและชุมชน**

๒.๑ โครงการธนาคารขยะ เพื่อดำเนินการออกรับซื้อขยะในหมู่บ้าน ม.๑-๑๙ เริ่มตั้งแต่เดือนธันวาคม ๒๕๕๖ เป็นต้นมา

#### **๕. ยุทธศาสตร์การบริหารจัดการบ้านเมืองที่ดี ตามหลักธรรมาภิบาลและความมั่นคง**

##### **๑. การรักษาความปลอดภัยในชีวิตและทรัพย์สินการป้องกันและบรรเทาสาธารณภัย**

๑.๑ รมรงค์ป้องกันและลดอุบัติเหตุทางถนนช่วงเทศกาลปีใหม่ ส่งผลให้ประชาชนใช้รถใช้ถนนอย่างระมัดระวังมากยิ่งขึ้น

๑.๒ รมรงค์ป้องกันและลดอุบัติเหตุทางถนนช่วงเทศกาลสงกรานต์ ส่งผลให้ประชาชนใช้รถใช้ถนนอย่างระมัดระวังมากยิ่งขึ้น

๑.๓ โครงการระบบการแพทย์ฉุกเฉิน ส่งผลให้ประชาชนภายในเขตตำบล ได้รับการเข้ารับการรักษาที่สถานพยาบาล ได้อย่างสะดวก รวดเร็วอย่างทันท่วงที

๑.๔ ฝึกอบรมทบทวน (อาสาสมัครป้องกันภัยฝ่ายพลเรือน) อปพร. โดยดำเนินการจัดฝึกอบรมทบทวนสมาชิกอปพร. จำนวน ๒๑๙ คน

๑.๕ โครงการป้องกันและแก้ไขปัญหาภัยธรรมชาติ โดยดำเนินการให้ความช่วยเหลือผู้ประสบภัยกรณีเร่งด่วน โดยได้ดำเนินการตลอดทั้งปี

๑.๖ โครงการป้องกันและแก้ไขปัญหาสาธารณภัย เพื่อให้มีความพร้อมในการอำนวยความสะดวกและช่วยเหลือประชาชนในเขตตำบลได้อย่างทันท่วงที

##### **๒. การป้องกันและแก้ไขปัญหาเสพติด**

๒.๑ จัดอบรมโครงการเยาวชนอาสาพลังอาสาพลังแผ่นดินขจัดสิ้นยาเสพติด โดยการจัดให้มีเข้าค่ายเพื่อปลูกจิตสำนึกให้กับเยาวชน/นักเรียนในเขตตำบลนาหัวบ่อ

##### **๓. การส่งเสริมประชาธิปไตย การพัฒนาองค์กรและบุคลากร**

๓.๑ จัดประชุมประชาคมตำบล เพื่อจัดทำแผนพัฒนาโดยการจัดเวทีประชาคมตำบลและจัดทำแผนพัฒนาสี่ปี

๓.๒ สนับสนุนศูนย์รวมข้อมูลข่าวสารการจัดซื้อจัดจ้างของหน่วยบริหารราชการส่วนท้องถิ่นระดับอำเภอให้กับเทศบาลตำบลพรรณานคร

##### **๔. การจัดหาและพัฒนารายได้**

๔.๑ ออกบริการรับชำระภาษีนอกสถานที่ ส่งผลให้ประชาชนผู้ชำระภาษีได้รับความสะดวกสบาย ในการชำระภาษี

## ๒. ผลที่ได้รับจากการดำเนินงานในปีงบประมาณ พ.ศ. ๒๕๖๑-๒๕๖๕

### ๒.๑ ผลที่ได้รับหรือผลที่สำคัญ

ตามที่เทศบาลตำบลนาหัวบ่อ ได้ดำเนินงานต่าง ๆ ตั้งแต่ปีงบประมาณ พ.ศ.๒๕๖๑ -๒๕๖๕ เพื่อแก้ไขปัญหาให้กับประชาชน และพัฒนาองค์กรให้เกิดความมั่นคงในการพัฒนาเพื่อให้ความเป็นอยู่ของประชาชนดีขึ้น ซึ่งผลจากการดำเนินงานเทศบาลตำบลนาหัวบ่อนั้น ผลที่ได้รับมีดังนี้

#### ด้านเศรษฐกิจ

- ๑) ประชาชนนำความรู้ที่ได้มาประกอบอาชีพและมีรายได้เพิ่มขึ้น
- ๒) ประชาชนมีอาชีพเสริมหลังฤดูการทำนา
- ๓) ประชาชนหันมาใช้ปุ๋ยอินทรีย์เพื่อเพิ่มรายได้ ลดรายจ่าย

#### ด้านสังคม/คุณภาพชีวิต

- ๑) เด็ก เยาวชนได้รับการศึกษาขั้นพื้นฐานอย่างทั่วถึง
- ๒) ประชาชนมีส่วนร่วมในการกิจกรรมอนุรักษ์วัฒนธรรมประเพณีอันดีงามของท้องถิ่น
- ๓) เด็ก เยาวชน ประชาชน มีสุขภาพร่างกายที่แข็งแรง สนในการออกกำลังกายใช้เวลาว่างให้เป็นประโยชน์
- ๔) ผู้สูงอายุ คนพิการ ผู้ด้อยโอกาสได้รับการช่วยเหลือและมีคุณภาพชีวิต มีความเป็นอยู่ที่ดีขึ้น
- ๕) ไม่มีผู้ป่วยโรคพิษสุนัขบ้า

#### ด้านโครงสร้างพื้นฐาน

- ๑) ประชาชนสามารถใช้เส้นทางในการคมนาคมและขนถ่ายสินค้าทางการเกษตรได้สะดวกยิ่งขึ้น
- ๒) ประชาชนได้รับความสะดวกในความจำเป็นพื้นฐาน เช่น ไฟฟ้า น้ำประปา มากยิ่งขึ้น
- ๓) ประชาชนมีไฟฟ้าส่องสว่างยามค่ำคืน

#### ด้านแหล่งน้ำ

- ๑) ประชาชนที่ประกอบอาชีพเกษตรกรรมมีน้ำใช้ทำการเกษตรอย่างเพียงพอใช้ได้ตลอดปี

#### ด้านทรัพยากรธรรมชาติ

- ๑) ประชาชนเกิดความร่วมมือร่วมใจในการร่วมกันอนุรักษ์สิ่งแวดล้อม
- ๒) การจัดการขยะในครัวเรือนเป็นไปอย่างมีประสิทธิภาพ

#### ด้านการเมืองและการบริหาร

- ๑) ประชาชนสามารถรับรู้ข่าวสารทางราชการ เศรษฐกิจ การเมือง สังคมได้อย่างรวดเร็วและทันต่อเหตุการณ์
- ๒) สามารถแก้ไขปัญหาความเดือดร้อนของประชาชนได้อย่างรวดเร็ว
- ๓) ผู้นำชุมชน รักสามัคคี และประสานความร่วมมือกันในการพัฒนาท้องถิ่นร่วมกับองค์การบริหารส่วนตำบล

### ๒.๒ ผลกระทบ

ในการดำเนินงานของเทศบาลตำบลนาหัวบ่อ ปีงบประมาณ พ.ศ.๒๕๖๑-๒๕๖๕ สามารถดำเนินการได้ตามที่ประชาชนต้องการ ซึ่งการดำเนินงานนั้นก็ส่งผลกระทบต่อประชาชนในแต่ละหมู่บ้านคือจำนวนชุมชนขยายเพิ่มมากขึ้น ทำให้การได้รับความสะดวกในโครงสร้างพื้นฐาน เช่น ไฟฟ้า น้ำประปา เริ่มจะไม่เพียงพอเท่าที่ควร

### ๓. สรุปปัญหาอุปสรรคการดำเนินงานที่ผ่านมาและแนวทางในการแก้ไข

#### ปัญหา

- ๑) เทศบาลตำบลนาหัวบ่อไม่สามารถบรรจุโครงการ/กิจกรรมในเทศบัญญัติงบประมาณรายจ่ายได้ครบทุกโครงการ/กิจกรรม
- ๒) เทศบาลตำบลนาหัวบ่อไม่สามารถดำเนินการได้ครบทุกโครงการ/กิจกรรม ที่ตั้งไว้ในเทศบัญญัติงบประมาณรายจ่าย
- ๓) ประชาชนยังไม่เข้าใจขอบเขตอำนาจหน้าที่ของเทศบาลตำบลนาหัวบ่อที่จะสามารถดำเนินการได้

#### อุปสรรค

- ๑) เทศบาลตำบลนาหัวบ่อมีงบประมาณไม่เพียงพอต่อการดำเนินงานแก้ไขปัญหาความต้องการของประชาชน
- ๒) ข้อจำกัดในเรื่องของอำนาจหน้าที่ของเทศบาลตำบลนาหัวบ่อที่ไม่สามารถดำเนินการได้

#### แนวทางการแก้ไข

- ๑) เทศบาลตำบลนาหัวบ่อควรประชาสัมพันธ์ข่าวสารต่าง ๆ ผ่านหอกระจายข่าวเพื่อให้ประชาชนได้รับทราบข้อมูลข่าวสารมากยิ่งขึ้น
- ๒) ควรสร้างความสัมพันธ์ระหว่างเทศบาลตำบลนาหัวบ่อกับประชาชนเพื่อให้เกิดความเข้าใจในอำนาจหน้าที่ของเทศบาลตำบลนาหัวบ่อ

### ๔. ข้อเสนอแนะในการจัดทำแผนพัฒนาท้องถิ่นในอนาคต

- ๑) การจัดทำแผนพัฒนาท้องถิ่น ควรพิจารณาใช้แผนยุทธศาสตร์การพัฒนามาเป็นกรอบในการจัดทำแผนพัฒนาท้องถิ่นและให้มีความสอดคล้องกัน
- ๒) การจัดทำแผนพัฒนาท้องถิ่นควรพิจารณางบประมาณและคำนึงถึงสถานการณ์คลังในการพิจารณาโครงการ/กิจกรรม ที่จะบรรจุในแผนพัฒนาท้องถิ่น
- ๓) ควรเร่งรัดให้มีการดำเนินโครงการ/กิจกรรม ที่ตั้งในข้อบัญญัติงบประมาณรายจ่ายให้สามารถดำเนินการได้ในปีงบประมาณนั้น
- ๔) ควรพิจารณาตั้งงบประมาณให้เพียงพอและเหมาะสมกับกับภารกิจแต่ละด้านที่จะต้องดำเนินการ ซึ่งจะช่วยลดปัญหาในการโอนเพิ่ม โอนลด โอนตั้งจ่ายรายการใหม่